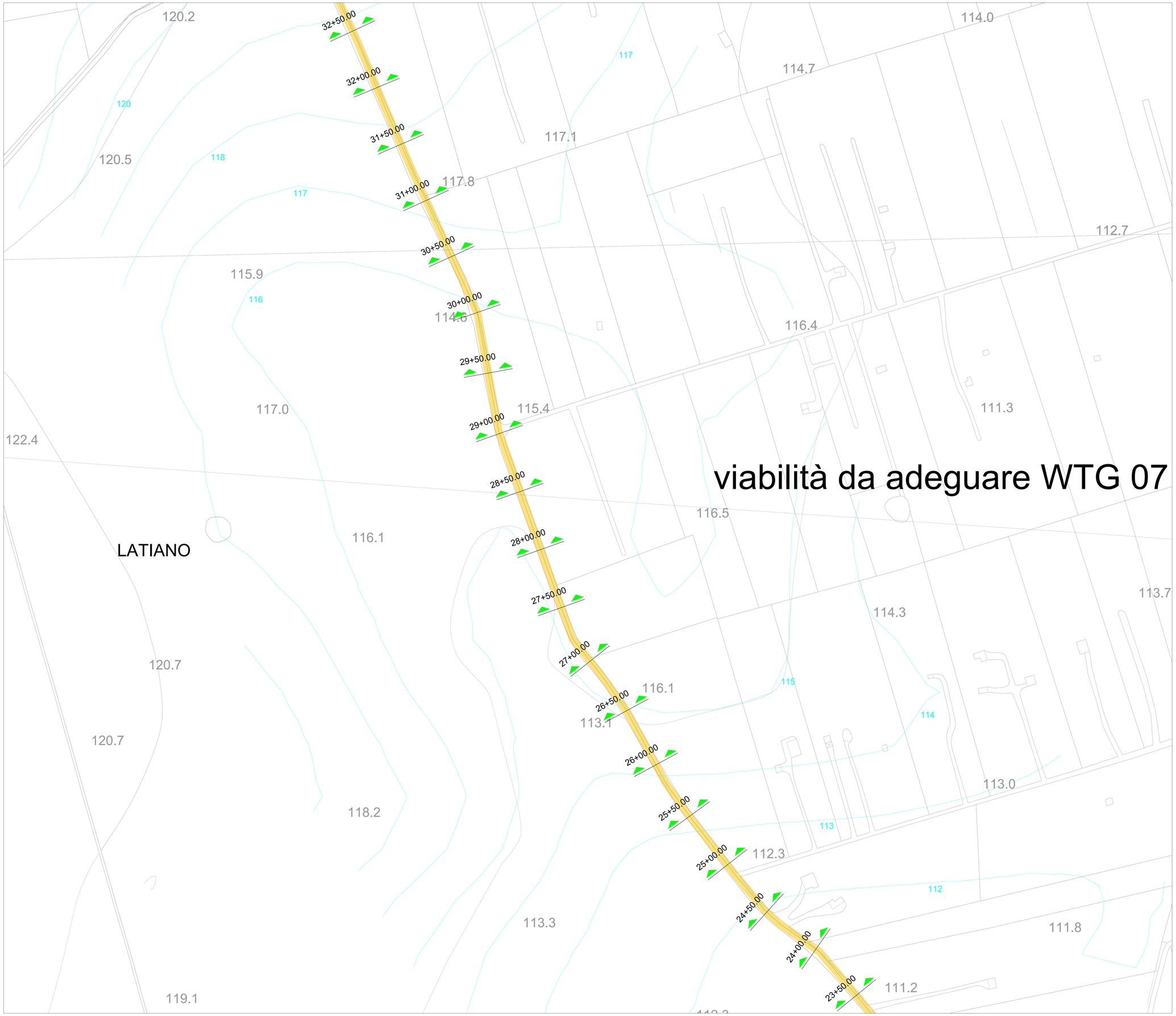

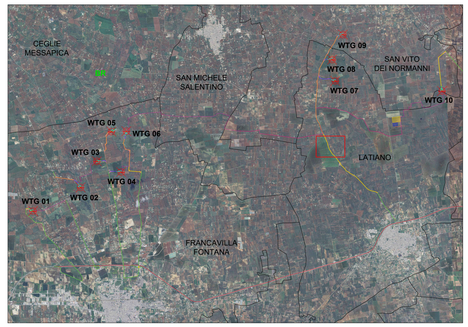

LEGENDA

0+00.00 Sezione stradale

Curve di livello 1 m

Viabilità

Viabilità esistente da adeguare

Limiti amministrativi

Limiti comunali

NORD

50m 100m 200m

Scala 1:1.000

N. ELABORATO	DATA EMISSIONE	DESCRIZIONE	ESEGUITO	CONTROLLATO	APPROVATO
R.S.01.PR.AI.R_18.P	MAGGIO 2024	PLANIMETRIE DEGLI AMPLIAMENTI SEDI STRADALI TEMPORANEE 18	Dott. Ing. Domenico Pignatelli	Arch. Paola Paolone	Ing. Leonardo Filotico
R.S.01.PR.AI.R_18.A	MAGGIO 2023	PLANIMETRIE DEGLI AMPLIAMENTI SEDI STRADALI TEMPORANEE 18	Dott. Ing. Dario Rosselli	Arch. Paola Paolone	Ing. Leonardo Filotico

OGGETTO:
Progetto dell'impianto eolico con storage denominato "Capece" della potenza complessiva di 66 MW con storage da 20 MW da realizzare nei Comuni di Francavilla Fontana, San Vito dei Normanni, San Michele Salentino e Latiano (BR)

TITOLO:
R3UEQM4_RilievoPlanoaltimetrico_03_18
Planimetrie degli ampliamenti sedi stradali temporanee 18

COMMITTENTE:
BROWN ENERGY S.r.l.
Z.I. Lotto n.31
74020 San Marzano di S.G. (TA)

PRO / ETTO engineering s.r.l.
società d'ingegneria
direttore tecnico
Ph.D. Ing. LEONARDO FILOTICO
Sede Legale: Via del Mille, 5 74024 Manduria
Sede Operativa: Z.I. Lotto 31 74020 San Marzano di S.G. (TA)
tel. 099 9374874 Fax 099 2222834 cell. 349.7739914
studio@proetto.eu
web Site: www.proetto.eu P.IVA: 02658500733

ORDINE DEGLI INGEGNERI della Provincia di TARANTO
Dott. Ing. FILOTICO Leonardo N. 1812

SOSTITUISCE:
SOSTITUITO DA:
CARTA: A0
NOME FILE: R3UEQM4_RilievoPlanoaltimetrico_03_18
SCALA: 1:1.000
ELAB. 10R

Tutti i diritti di autore sono riservati a termine di legge. E' vietata la riproduzione senza autorizzazione.