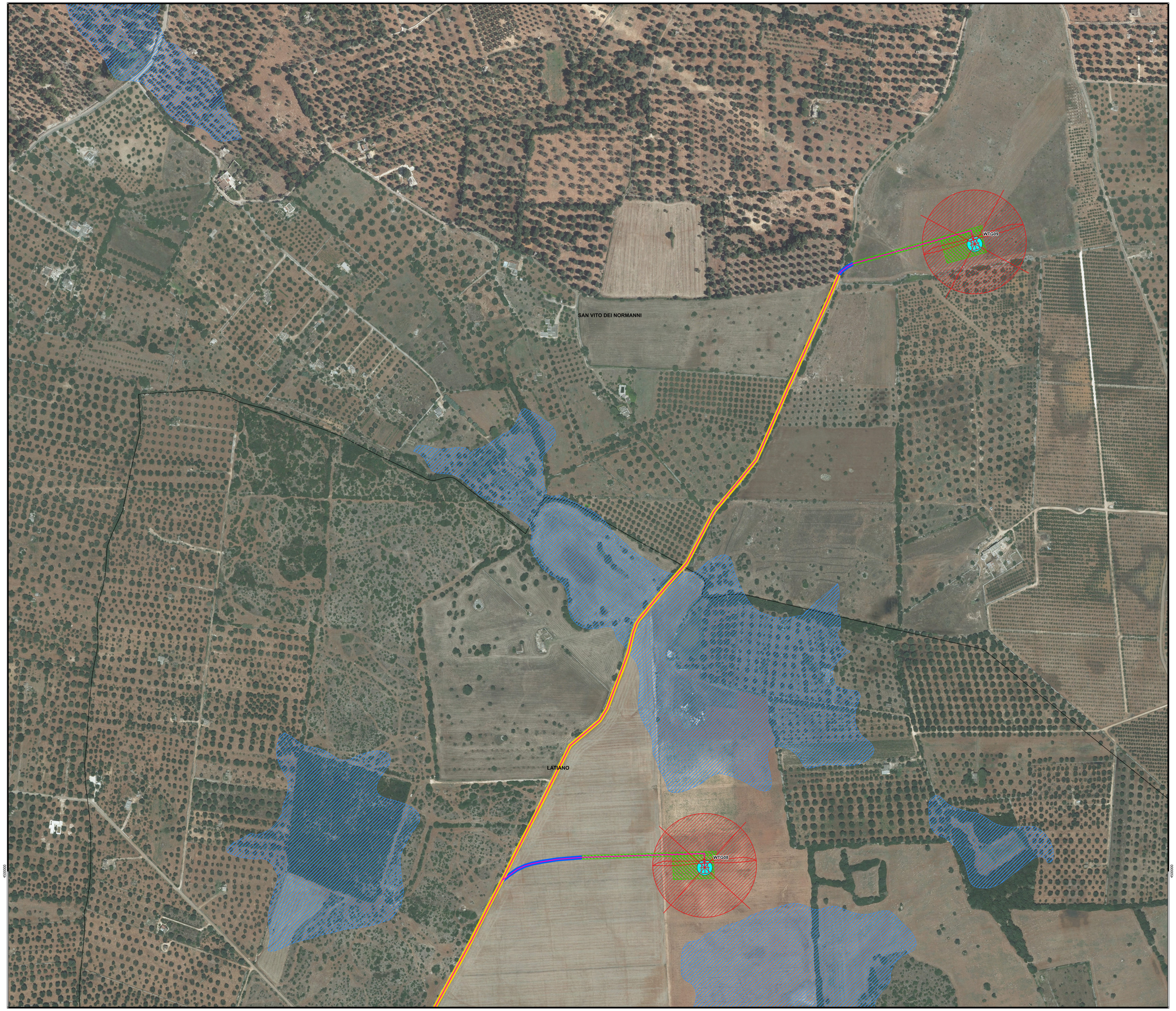

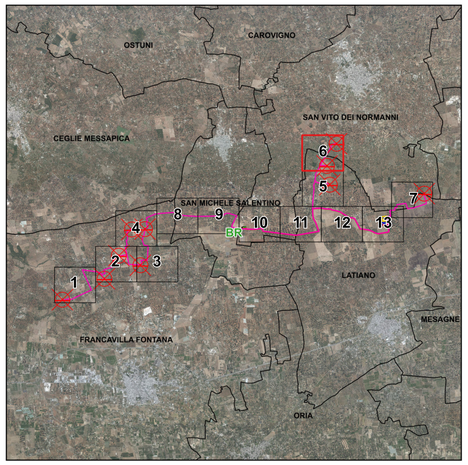

Legenda

- Aerogeneratori
- Cavidotto MT 30 kV
- Area spazzata
- Fondazione
- Piazzola permanente

Viabilità

- Viabilità esistente da adeguare
- Viabilità nuova realizzazione

Limiti Amministrativi

- Limiti comunali
- Limiti provinciali

6.1.1 Componenti geomorfologiche

- UCP - Doline

WTG	Coord. X - WGS84 UTM 33N	Coord. Y - WGS84 UTM 33N
WTG08	727490	4500006
WTG09	727932	4501026

NORD

0 90 180 m

Scala 1:2.000

N. ELAB.ELPRLAV.PL.AB.R.	MAGGIO 2024	CARTA SISTEMA DELLE TUTELE COMPONENTI GEOMORFOLOGICHE E IDROLOGICHE PROSSIME ALL'IMPIANTO - RIQUADRO 6	Arch. Paola Sapa	Ing. Pietro Roda	Ing. Leonardo Filotico
N. ELABORATO	DATA EMISSIONE	DESCRIZIONE	ESEGUITO	CONTROLLATO	APPROVATO

OGGETTO:
Progetto dell'impianto eolico con storage denominato "Capece" della potenza complessiva di 66 MW con storage da 20 MW da realizzare nei Comuni di Francavilla Fontana, San Vito dei Normanni, San Michele Salentino e Latiano (BR).

TITOLO:
R3UEQM4_StudioFattibilitaAmbientale_02AB
Carta sistema delle tutele: componenti geomorfologiche e idrologiche prossime all'impianto - Riquadro 6

COMMITTENTE:

BROWN ENERGY S.r.l.
Z.I. Lotto n.31
74020 San Marzano di S.G. (TA)

PRO.GETTO engineering s.r.l.
società d'ingegneria
direttore tecnico
Ph.D. Ing. LEONARDO FILOTICO

Sede Legale: Via del Mille, 5 74024 Manduria
Sede Operativa: C.I. Lotto 31 74020 San Marzano di S.G. (TA)
tel. 099 9574494 Fax 099 2228246 cell. 349 7729114
studio@progetto.eu
web site: www.progetto.eu P.IVA: 02658050733

ORDINE DEGLI INGEGNERI della Provincia di TARANTO
Dott. Ing. FILOTICO Leonardo N. 1812

NOME FILE
R3UEQM4_StudioFattibilitaAmbientale_02AB

SOSTITUISCE:
SOSTITUITO DA:
CARTA: A0
SCALA: 1:2.000
ELAB. PL.22AB

Tutti i diritti di autore sono riservati a termine di legge. E' vietata la riproduzione senza autorizzazione.