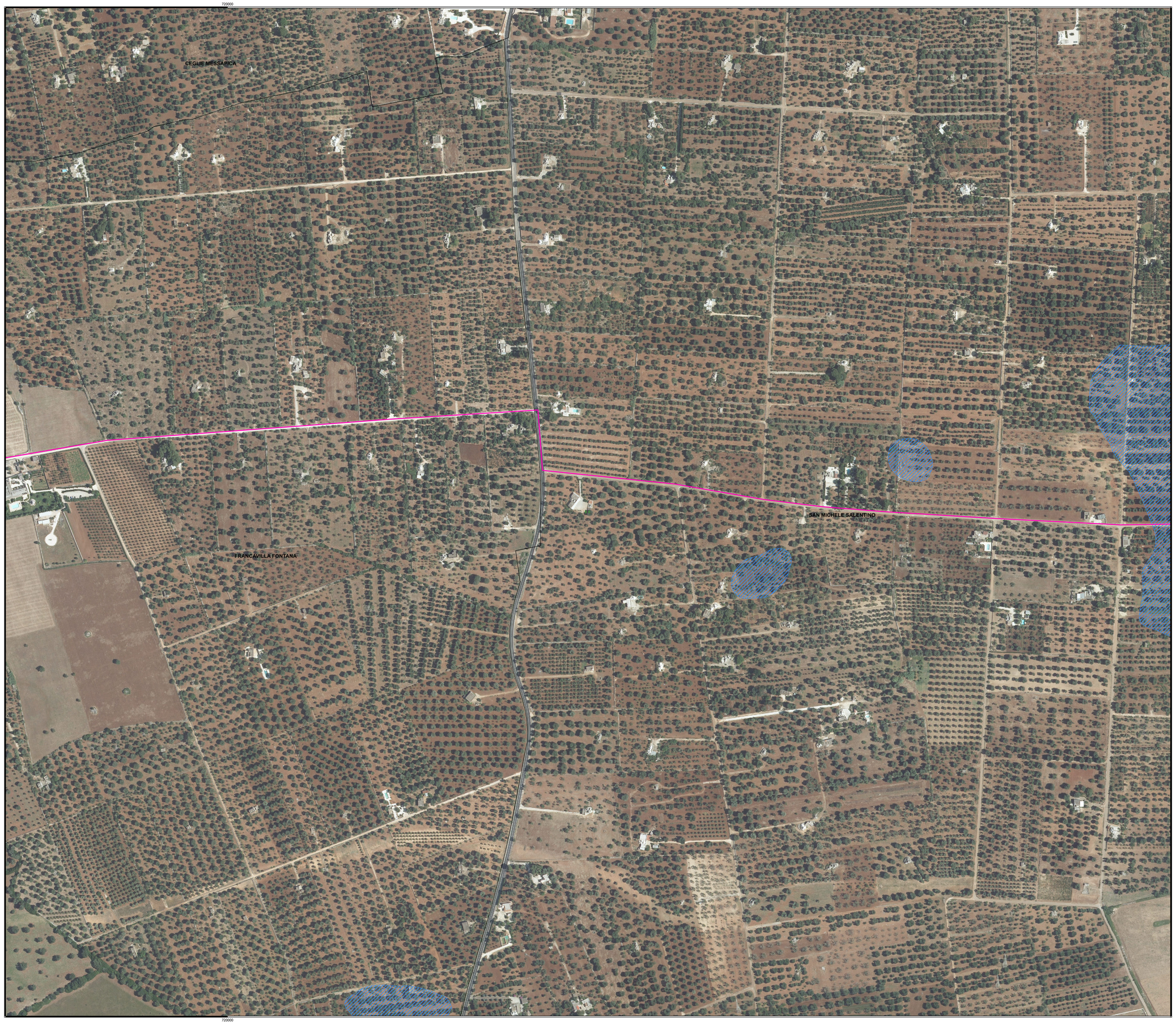

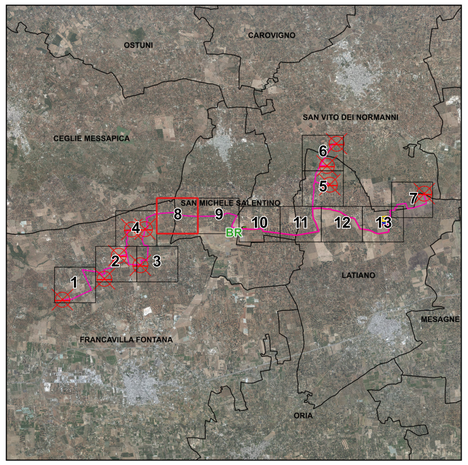

Legenda

Cavidotto MT 30 kV

Limiti Amministrativi

Limiti comunali

Limiti provinciali

6.1.1 Componenti geomorfologiche

UCP - Doline

NORD

0 90 180 m

Scala 1:2.000

R.G.D.I.Pr.Ar.A.Ar.Ge.Ar	MAGGIO 2024	CARTA SINTESI DELLE TUTELE: COMPONENTI GEOMORFOLOGICHE E IDROLOGICHE PROSSIME ALL'IMPIANTO - RIQUADRO 8	Arch. Paola Sepe	Ing. Pietro Rocha	Ing. Leonardo Filotico
n. ELABORATO:	DATA EMISSIONE:	DESCRIZIONE:	ESEGUITO:	CONTROLLATO:	APPROVATO:

OGGETTO:
Progetto dell'impianto eolico con storage denominato "Capece" della potenza complessiva di 66 MW con storage da 20 MW da realizzare nei Comuni di Francavilla Fontana, San Vito dei Normanni, San Michele Salentino e Latiano (BR).

TITOLO:
R3UEQM4_StudioFattibilitaAmbientale_02AU
Carta sistema delle tutele: componenti geomorfologiche e idrologiche prossime all'impianto - Riquadro 8

COMMITTENTE:

BROWN ENERGY S.r.l.
Z.I. Lotto n.31
74020 San Marzano di S.G. (TA)

PRO.ETTO engineering s.r.l.
società d'ingegneria
direttore tecnico
Ph.D. Ing. LEONARDO FILOTICO

Sede Legale: Via del Mille, 5 74024 Manduria
Sede Operativa: Z.I. Lotto 31 74020 San Marzano di S.G. (TA)
tel. 099 9574694 Fax 099 2310064 cell. 349 1702914
studio@proetto.eu
web site: www.proetto.eu P.IVA: 02658050733

ORDINE DEGLI INGEGNERI della Provincia di TARANTO
Dott. Ing. FILOTICO Leonardo
N. 1812

SOSTITUISCE:	
SOSTITUITO DA:	
CARTA: A0	
SCALA: 1:2.000	ELAB. PL.22AU

NOME FILE: R3UEQM4_StudioFattibilitaAmbientale_02AU

Tutti i diritti di autore sono riservati a termine di legge. E' vietata la riproduzione senza autorizzazione.