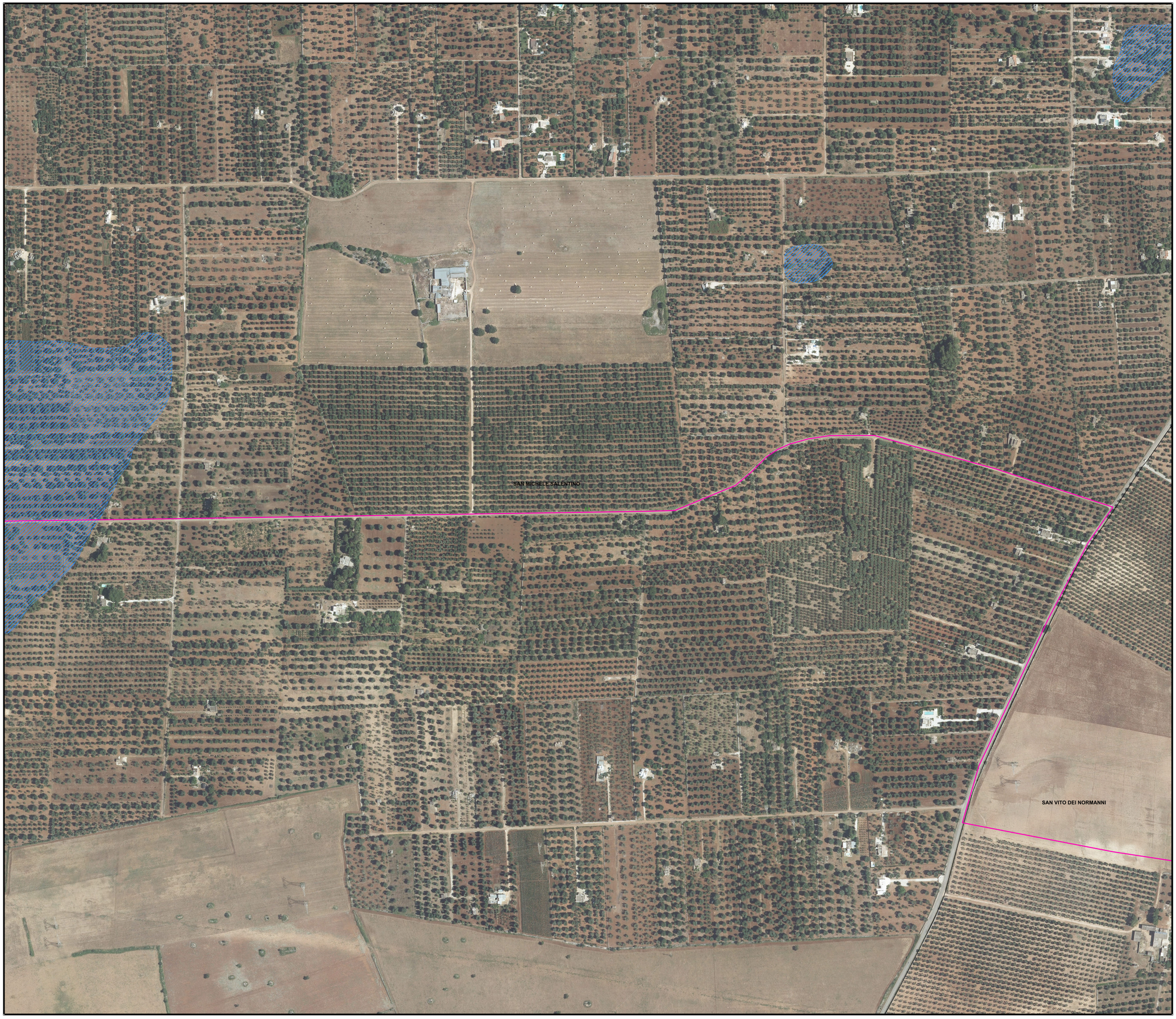

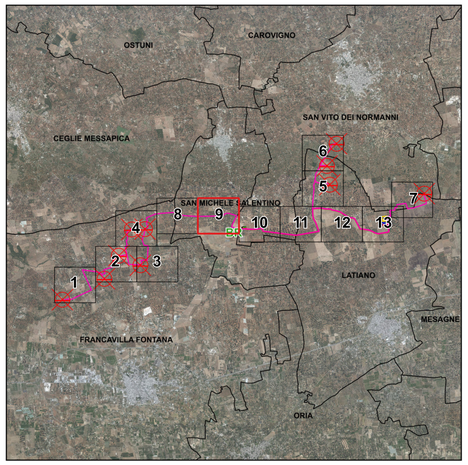

Legenda

Cavidotto MT 30 kV

Limiti Amministrativi

Limiti comunali

Limiti provinciali

6.1.1 Componenti geomorfologiche

UCP - Doline

NORD

0 90 180 m

Scala 1:2.000

N. ELABORATO	DATA EMISSIONE	DESCRIZIONE	ESEGUITO	CONTROLLATO	APPROVATO
R.R.01.PR.AU.R_DRI.R	MAGGIO 2024	CARTA SISTEMA DELLE TUTELE: COMPONENTI GEOMORFOLOGICHE E IDROLOGICHE PROSSIME ALL'IMPIANTO - RIQUADRO 9	Arch. Paola Sape	Ing. Pietro Rosta	Ing. Leonardo Filotico

OGGETTO:
Progetto dell'impianto eolico con storage denominato "Capece" della potenza complessiva di 66 MW con storage da 20 MW da realizzare nei Comuni di Francavilla Fontana, San Vito dei Normanni, San Michele Salentino e Latiano (BR).

COMMITTENTE:
BROWN ENERGY S.r.l.
Z.I. Lotto n.31
74020 San Marzano di S.G. (TA)

TITOLO:
R1UEQN4_StudioFattibilitaAmbientale_02AV
Carta sistema delle tutele: componenti geomorfologiche e idrologiche prossime all'impianto - Riquadro 9

PRO.JETTO engineering s.r.l.
società d'ingegneria
direttore tecnico
Ph.D. Ing. LEONARDO FILOTICO
Sede Legale: Via del Mille, 3-74024 Manduria
Sede Operativa: Z.I. Lotto 31-74020 San Marzano di S.G. (TA)
tel. 099 9574444 Fax 099 2020844 cell. 349 1729914
studio@projetto.eu
web site: www.projetto.eu P.IVA: 02658050733

ORDINE DEGLI INGEGNERI della Provincia di TARANTO
Dott. Ing. FILOTICO Leonardo N. 1812

SOSTITUISCE:
SOSTITUITO DA:
CARTA: A0
NOME FILE: R1UEQN4_StudioFattibilitaAmbientale_02AV
SCALA: 1:2.000
ELAB. PL.22AV

Tutti i diritti di autore sono riservati a termine di legge. E' vietata la riproduzione senza autorizzazione.