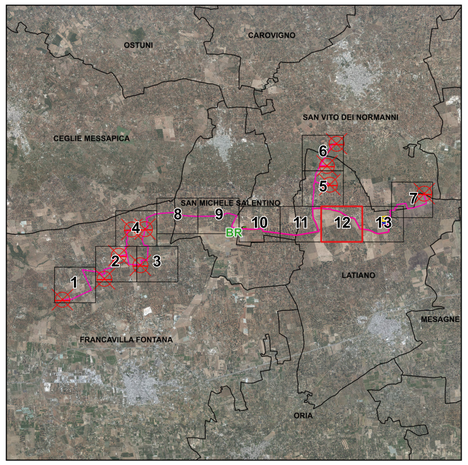

Legenda

Cavidotto AT 36 kV

Cavidotto MT 30 kV

Viabilità

Viabilità esistente da adeguare

Limiti Amministrativi

Limiti comunali

Limiti provinciali

6.1.1 Componenti geomorfologiche

UCP - Doline

NORD

0 90 180 m

Scala 1:2.000

R.E.V.	DATA EMISSIONE	DESCRIZIONE	ESEGUITO	CONTROLLATO	APPROVATO
0	MAGGIO 2024	CARTA SISTEMA DELLE TUTELE: COMPONENTI GEOMORFOLOGICHE E IDROLOGICHE PROSSIME ALL'IMPIANTO - RIQUADRO 12	Arch. Paola Gaye	Ing. Pietro Rotta	Ing. Leonardo Filotico

OGGETTO:
Progetto dell'impianto eolico con storage denominato "Capece" della potenza complessiva di 66 MW con storage da 20 MW da realizzare nei Comuni di Francavilla Fontana, San Vito dei Normanni, San Michele Salentino e Latiano (BR).

COMMITTENTE:

BROWN ENERGY S.r.l.
Z.I. Lotto n.31
74020 San Marzano di S.G. (TA)

TITOLO:
R3UEQM4_StudioFattibilitaAmbientale_02BB
Carta sistema delle tutele: componenti geomorfologiche e idrologiche prossime all'impianto - Riquadro 12

PRO.ETTO engineering s.r.l.
società d'ingegneria
direttore tecnico
Ph.D. Ing. LEONARDO FILOTICO

sede Legale: Via dei Mille, 57-74024 Manduria
Sede Operativa: Z.I. Lotto 31-74020 San Marzano di S.G. (TA)
tel. 099 167 6694 Fax 099 2225854 cell. Dott. 3132914
studio@progetto.eu
web site: www.progetto.eu P.IVA: 02658050733

ORDINE DEGLI INGEGNERI della Provincia di TARANTO
Dott. Ing. FILOTICO Leonardo N. 1812

SOSTITUISCE:

SOSTITUITO DA:

NOME FILE: R3UEQM4_StudioFattibilitaAmbientale_02BB

CARTA: A0

SCALA: 1:2.000

ELAB. PL.22BB

Tutti i diritti di autore sono riservati a termine di legge. E' vietata la riproduzione senza autorizzazione.