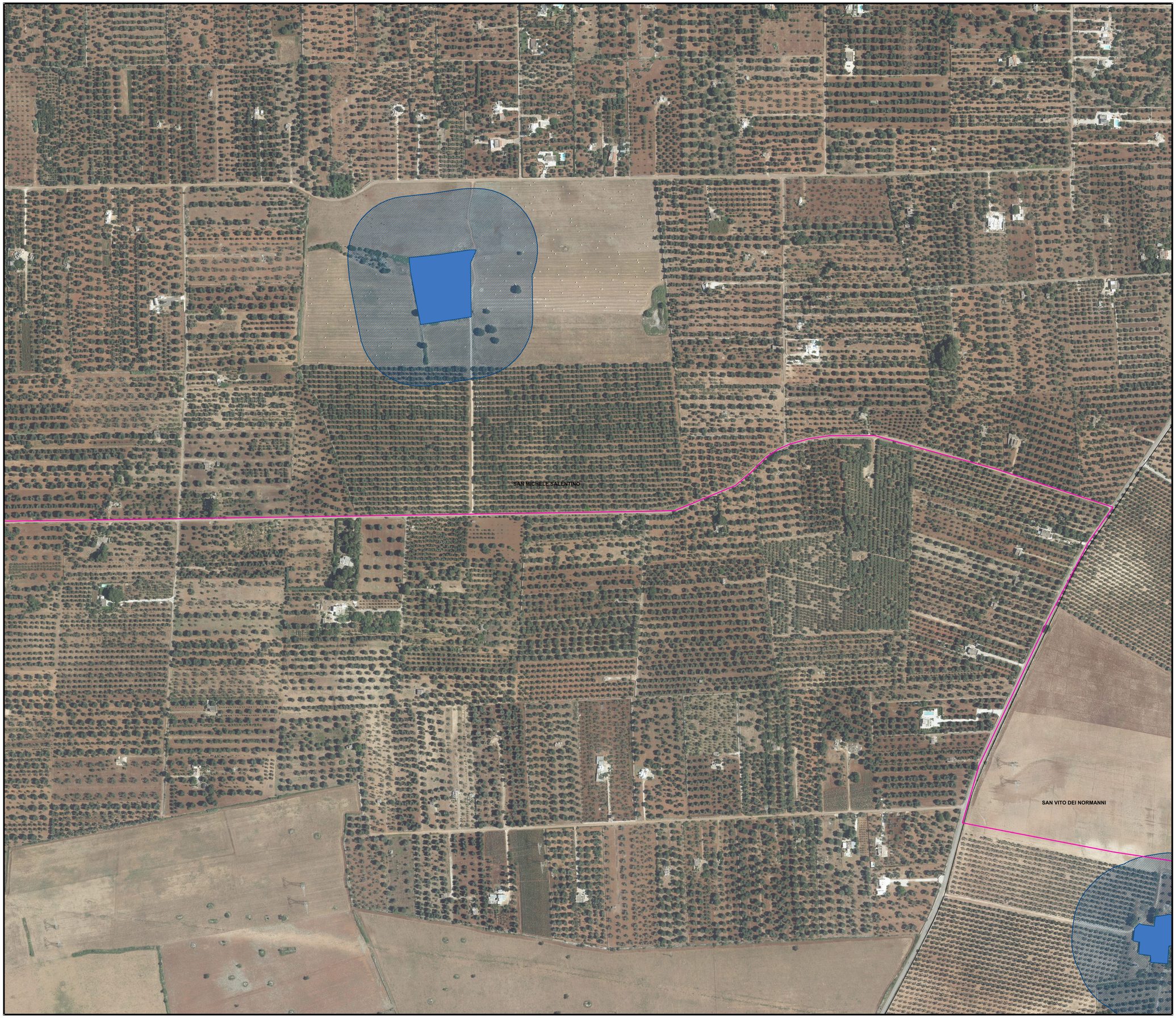

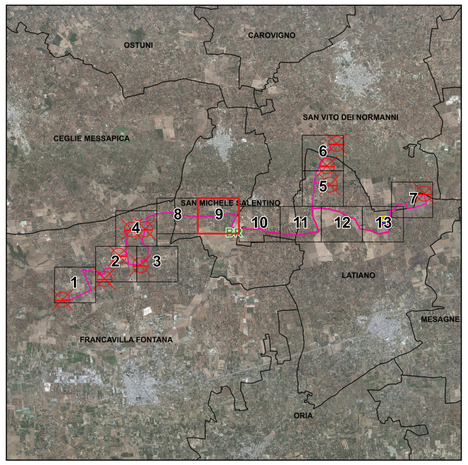

Legenda

Cavidotto MT 30 kV

Limiti Amministrativi

Limiti comunali

Limiti provinciali

6.3.1 Componenti culturali e insediative

UCP - Testimonianza della stratificazione insediativa

UCP - stratificazione insediativa siti storico culturali

UCP - Area di rispetto delle componenti culturali e insediative (100m - 30m)

UCP - area di rispetto siti storico culturali

NORD

0 90 180 m

Scala 1:2.000

N. ELABORATO	DATA EMISSIONE	DESCRIZIONE	ESEGUITO	CONTROLLATO	APPROVATO
G.D.:01.PR.:M.:P.:_00.00.:R	MAGGIO 2024	CARTA SISTEMA DELLE TUTELE: COMPONENTI CULTURALI E DEI VALORI PERCETTIVI PROSSIME ALL'IMPIANTO - RIQUADRO 9	Arch. Paola Sape	Ing. Pietro Rivola	Ing. Leonardo Filotico

OGGETTO:
Progetto dell'impianto eolico con storage denominato "Capece" della potenza complessiva di 66 MW con storage da 20 MW da realizzare nei Comuni di Francavilla Fontana, San Vito dei Normanni, San Michele Salentino e Latiano (BR).

COMMITTENTE:

BROWN ENERGY S.r.l.
Z.I. Lotto n.31
74020 San Marzano di S.G. (TA)

TITOLO:
R3UEQM4_StudioFattibilitaAmbientale_02CD
Carta sistema delle tutele: componenti culturali e dei valori percettivi prossime all'impianto - Riquadro 9

PRO.GETTO engineering s.r.l.
società d'ingegneria
direttore tecnico
Ph.D. Ing. LEONARDO FILOTICO

Sede Legale: Via del Mille, 5 74024 Manduria
Sede Operativa: Z.I. Lotto 31 74020 San Marzano di S.G. (TA)
tel. 099 9574414 Fax 099 2222614 cell. 349 7733914
studio@progetto.eu
web site: www.progetto.eu P.IVA: 02658050733

ORDINE DEGLI INGEGNERI della Provincia di TARANTO
Dott. Ing. FILOTICO Leonardo
N. 1812

SOSTITUISCE:	
SOSTITUITO DA:	
CARTA: A0	
SCALA: 1:2.000	ELAB. PL.22CD

NOME FILE
R3UEQM4_StudioFattibilitaAmbientale_02CD

Tutti i diritti di autore sono riservati a termine di legge. E' vietata la riproduzione senza autorizzazione.