725000

SAN VITO DEI NORMANNI

SAN MICHELE SALENTINO

725000

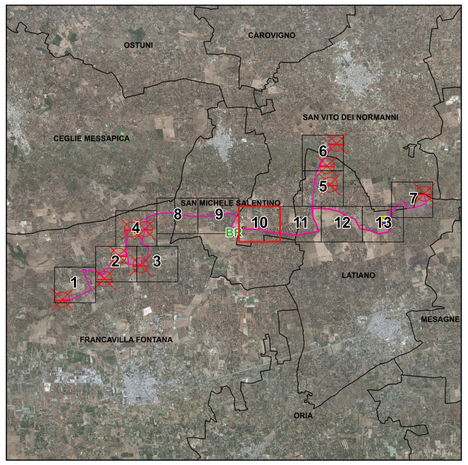

Legenda

- Cavidotto AT 36 kV
- Cavidotto MT 30 kV
- Stazione di utenza 36/30 kV
- Storage

Limiti Amministrativi

- Limiti comunali
- Limiti provinciali

6.3.1 Componenti culturali e insediative

UCP - Testimonianza della stratificazione insediativa

- UCP - stratificazione insediativa siti storico culturali

UCP - Area di rispetto delle componenti culturali e insediative (100m - 30m)

- UCP - area di rispetto siti storico culturali

NORD

0 90 180 m

Scala 1:2.000

N. ELAB.	DATA EMISSIONE	DESCRIZIONE	ESEGUITO	CONTROLLATO	APPROVATO
R.U.E.G.M.4_PR.AL.R.P._B.R.P.	MAGGIO 2024	CARTA SISTEMA DELLE TUTELE: COMPONENTI CULTURALI E DEI VALORI PROGETTI PROSSIME ALL'IMPIANTO - RIQUADRO 10	Arch. Paola Sepe	Ing. Pietro Rodia	Ing. Leonardo Filotico

OGGETTO:
Progetto dell'impianto eolico con storage denominato "Capece" della potenza complessiva di 66 MW con storage da 20 MW da realizzare nei Comuni di Francavilla Fontana, San Vito dei Normanni, San Michele Salentino e Latiano (BR).

TITOLO:
R3UEGM4_StudioFattibilitaAmbientale_02CE
Carta sistema delle tutele: componenti culturali e dei valori percettivi prossime all'impianto - Riquadro 10

COMMITTENTE:

BROWN ENERGY S.r.l.
Z.I. Lotto n.31
74020 San Marzano di S.G. (TA)

PRO.GETTO engineering s.r.l.
società d'ingegneria
direttore tecnico
Ph.D. Ing. LEONARDO FILOTICO

Sede Legale: Via dei Mille, 5 74024 Manduria
Sede Operativa: Z.I. Lotto 31 74020 San Marzano di S.G. (TA)
tel. 099 9574444 Fax 099 2222834 cell. 349.7733914
studio@progetto.eu
web site: www.progetto.eu
P.IVA: 02658050733

ORDINE DEGLI INGEGNERI della Provincia di TARANTO
Dott. Ing. FILOTICO Leonardo
N. 1812

SOSTITUISCE:

SOSTITUITO DA:

NOME FILE
R3UEGM4_StudioFattibilitaAmbientale_02CE

CARTA:
A0

SCALA:
1:2.000

ELAB.
PL.22CE

Tutti i diritti di autore sono riservati a termine di legge. E' vietata la riproduzione senza autorizzazione