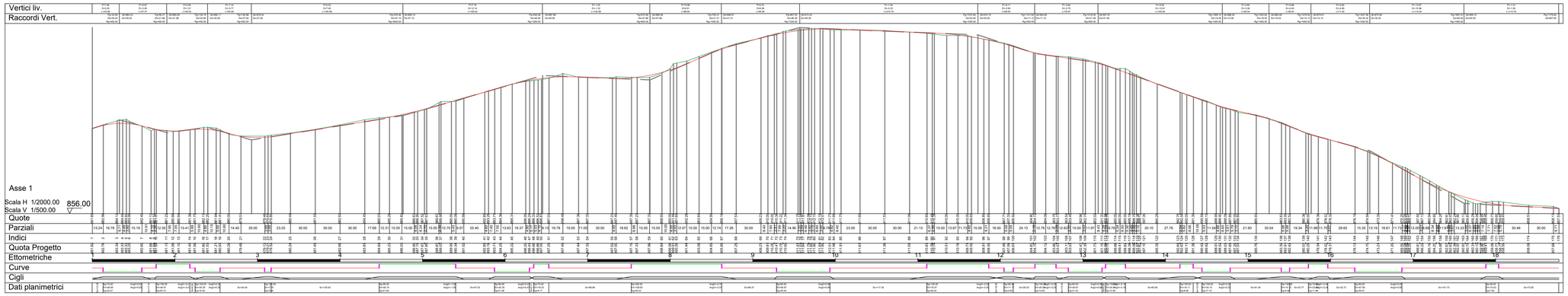

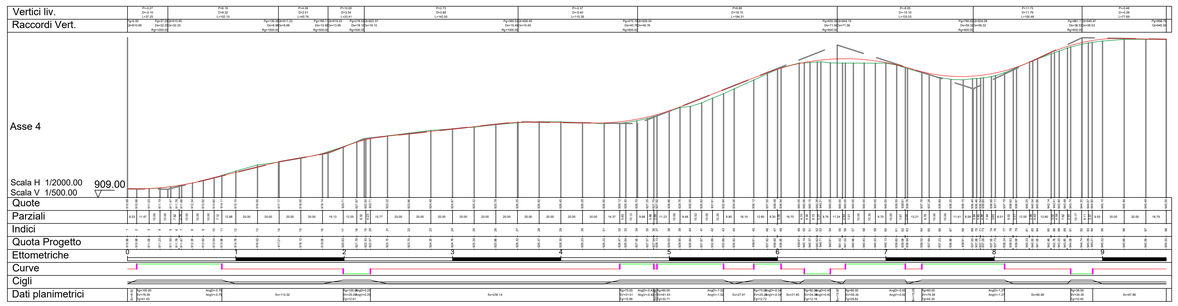

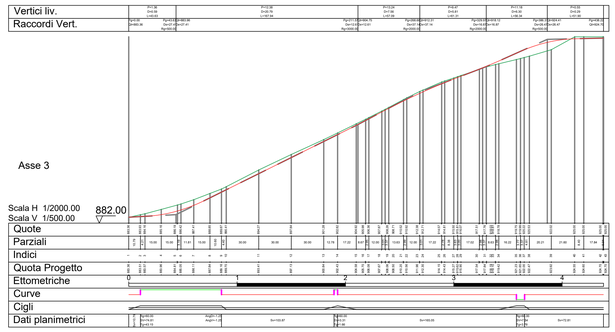

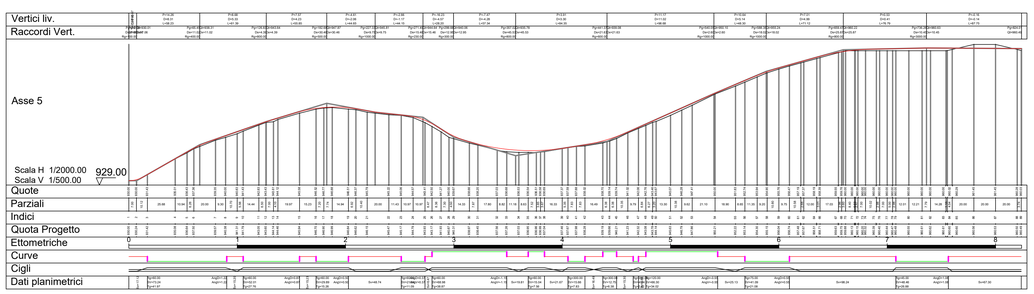

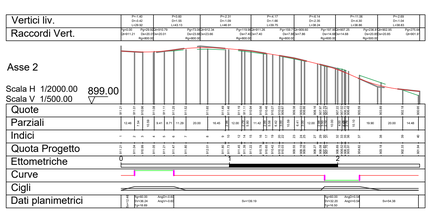

Comune di : PATTADA

Provincia di: SASSARI

Regione: SARDEGNA

Provincia di Sassari

Regione Autonoma della Sardegna

PROPONENTE

IVPC Power 8 S.p.A.
Società del Gruppo IVPC
Sede legale : 80123 Napoli (NA) - Via Santa Maria a Cappella Vecchia 11
Sede Operativa : 83100 Avellino - Via Circumvallazione 158
Indirizzo email : info@ivpcpower8.com
p.i. : 08260000639
Amministratore Unico : Arn. Oreste Vigorito
Società del Gruppo IVPC

OPERA

PROGETTO IMPIANTO EOLICO PATTADA

OGGETTO

TITOLO ELABORATO:

Profili longitudinali viabilità di accesso piazzole

DATA:	21/04/2024	N°/CODICE ELABORATO	S.P.TAV 11
SCALA:	1:2.000-1:500		
Folder:		Tipologia: D(disegno)	Lingua: ITALIANO

IVPC POWER 8 SpA

il Legale Rappresentante

Oreste Vigorito

ORESTE VIGORITO
26.04.2024
14:08:14
GMT+01:00

Il Progettista

Ing. Salvatore Masia

masia
salvatore
25.04.2024
16:43:48
GMT+00:00

N° REVISIONE	DATA	OGGETTO DELLA REVISIONE	ELABORAZIONE