INQUADRAMENTO TERRITORIALE

INQUADRAMENTO SU ORTOFOTO

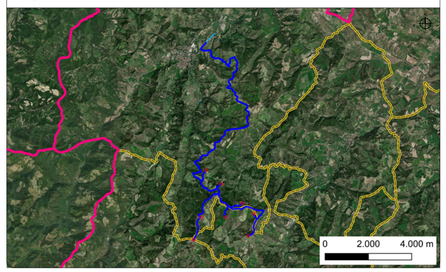

LEGENDA

- Parco eolico
- Percorso principale
- Confini provinciali
- Confini comunali

CARTOGRAFIA CATASTALE

- Limite foglio catastale
- XX n° foglio catastale

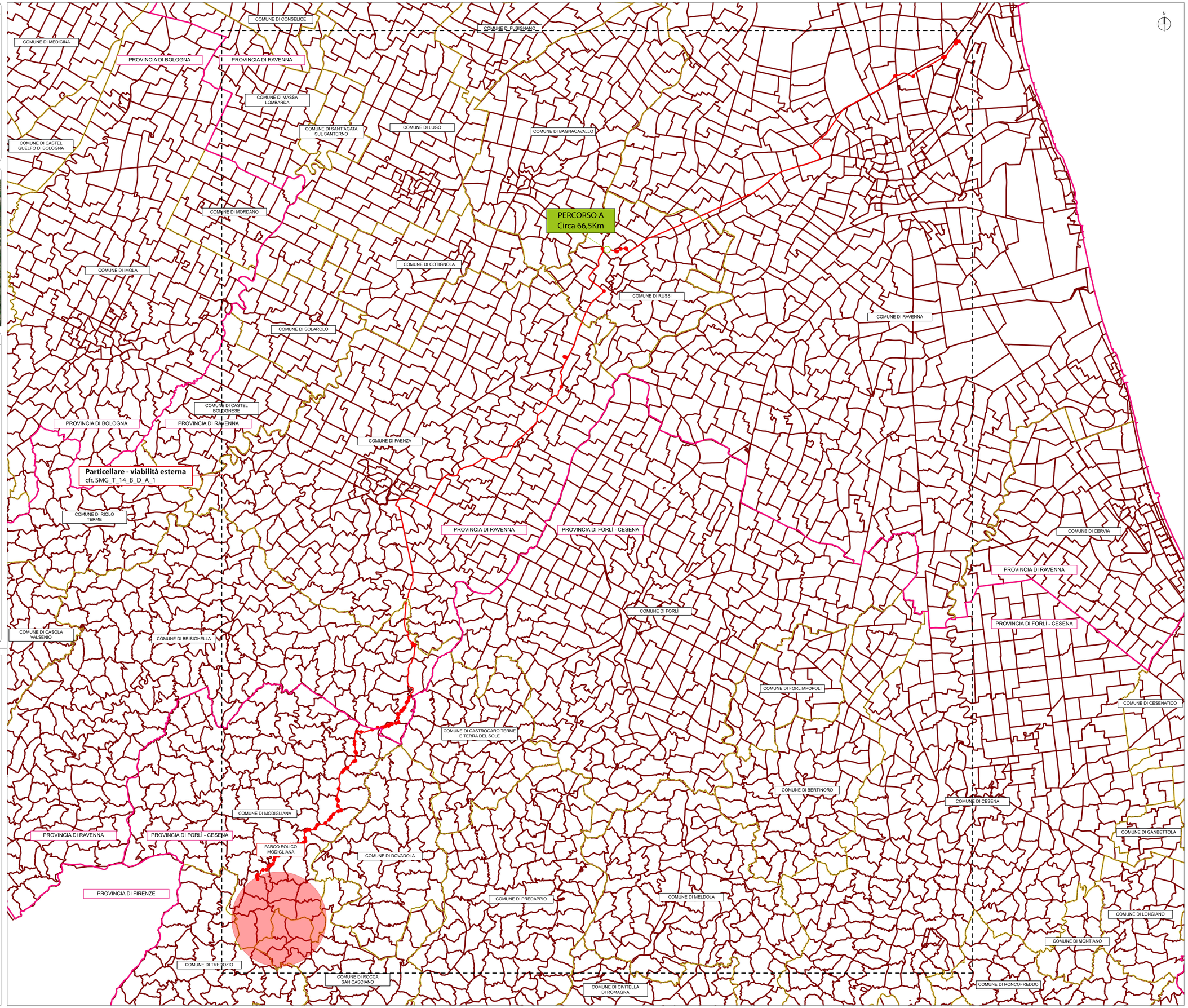

REGIONE EMILIA-ROMAGNA
PROVINCIA DI FORLÌ-CESENA
COMUNE DI ROCCA SAN CASCIANO
COMUNE DI TREDOZIO
COMUNE DI MODIGLIANA

OGGETTO

PROGETTO PER LA REALIZZAZIONE DI UN IMPIANTO EOLICO COMPOSTO DA 8 AEROGENERATORI DA 6,6 MW CIASCUNO PER UNA POTENZA COMPLESSIVA PARI A 52,8 MW DENOMINATO "MONTEBELLO" DA REALIZZARSI NEI COMUNI DI MODIGLIANA (FC), ROCCA SAN CASCIANO (FC) E TREDOZIO (FC) IN LOCALITÀ MONTEBELLO E OPERE CONNESSE NEI COMUNI DI ROCCA SAN CASCIANO (FC), TREDOZIO (FC) E MODIGLIANA (FC)

PROGETTO DEFINITIVO

PROPONENENTE

SKI W AB S.R.L.
Società soggetta ad attività di direzione e coordinamento di Statkraft AS
Partita IVA 12420820964
Gruppo IVA 14121280964
C.F. 12420820964

Statkraft
Via Canadanna 8
20122 Milano

TITOLO

PIANO PARTICELLARE - SCHEDE GRAFICHE 5/5

PROGETTISTA

Dott. Ing. Girolamo Gorgone

Collaboratori

Ing. Gioacchino Ruair
Ing. Francesco Lipari
Dott. Valeria Croce
AE Arch. Flavia Termini
Dott. Hartiana Rattomba
Arch. Irene Romano
Ing. Giuseppina Brucato
Dott. Agr. e For. Michele Virzì
Barbara Gorgone
Arch. Eugenio Azzariello
Dott. Agr. e For. Martina Affronti

Girolamo Gorgone
Girolamo Gorgone
25.06.2024 12:42:15
GMT+01:00

CODICE ELABORATO

SMG_R_11_B_D_A_1_5

SCALA 1:4000

n° Rev.	DESCRIZIONE REVISIONE	DATA	ELABORATO	VERIFICATO	APPROVATO

Rif. PROGETTO

N.

NOME FILE DI STAMPA

SCALA DI STAMPA DA FILE

COPYRIGHT STATKRAFT - TUTTI I DIRITTI SONO RISERVATI A NORMA DI LEGGE