



REGIONE EMILIA-ROMAGNA
PROVINCIA DI FORLÌ-CESENA

COMUNE DI ROCCA SAN CASCIANO
COMUNE DI TREDIZIO
COMUNE DI MODIGLIANA

OGGETTO

PROGETTO PER LA REALIZZAZIONE DI UN IMPIANTO EOLICO COMPOSTO DA 8 AEROGENERATORI DA 6,6 MW CIASCUNO PER UNA POTENZA COMPLESSIVA PARI A 52,8 MW DENOMINATO "MONTEBELLO" DA REALIZZARSI NEI COMUNI DI MODIGLIANA (FC), ROCCA SAN CASCIANO (FC) E TREDIZIO (FC) IN LOCALITÀ MONTEBELLO E OPERE CONNESSE NEI COMUNI DI ROCCA SAN CASCIANO (FC), TREDIZIO (FC) E MODIGLIANA (FC)

PROGETTO DEFINITIVO

PROPONENTE



SKI W AB S.R.L.
Società soggetta ad attività di direzione e coordinamento di Statkraft AS
Partita IVA 12655850969
Gruppo IVA 11412940964
C.F. 12655850969
Via Caradesso 9
20123 Milano

TITOLO

PARTICOLARI COSTRUTTIVI - SSE - CANCELLO, RECINZIONE E ILLUMINAZIONE

PROGETTISTA

Dott. Ing. Girolamo Gorgone

Collaboratori

Ing. Giocchino Ruisi Ing. Francesco Lipari Dott. Valeria Croce
All. Arch. Flavia Termini Dott. Haritiana Ratsimba Arch. Irene Romano
Ing. Giuseppina Brucato Dott. Agr. e For. Michele Virzi Barbara Gorgone
Arch. Eugenio Azzarelli Dott. Agr. e For. Martina Affronti

CODICE ELABORATO

SMG_T_04_A_C_A_1

SCALA 1:50

n°.Rev.	DESCRIZIONE REVISIONE	DATA	ELABORATO	VERIFICATO	APPROVATO

Rif. PROGETTO

N. _____

NOME FILE DI STAMPA

SCALA DI STAMPA DA FILE

SEZIONE A-A
SCALA 1:50

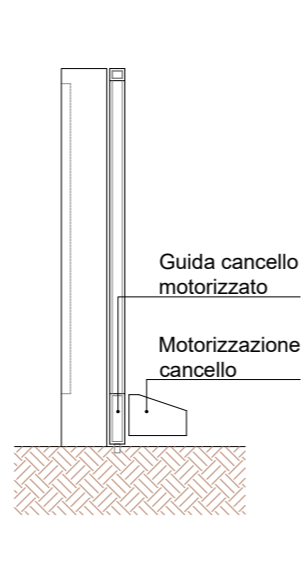

PROSPETTO CANCELLO DI INGRESSO
SCALA 1:50

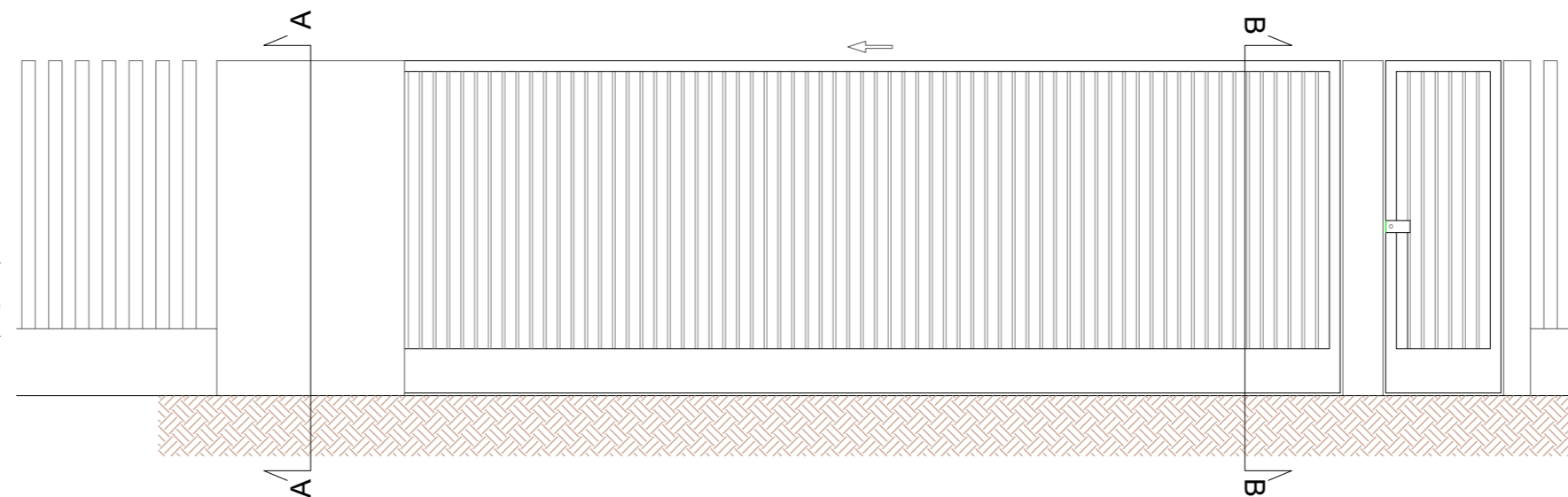

SEZIONE B-B
SCALA 1:50

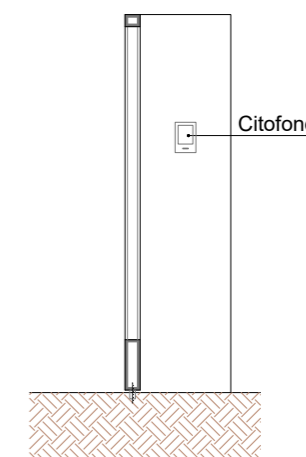

PIANTA CANCELLO DI INGRESSO
SCALA 1:50

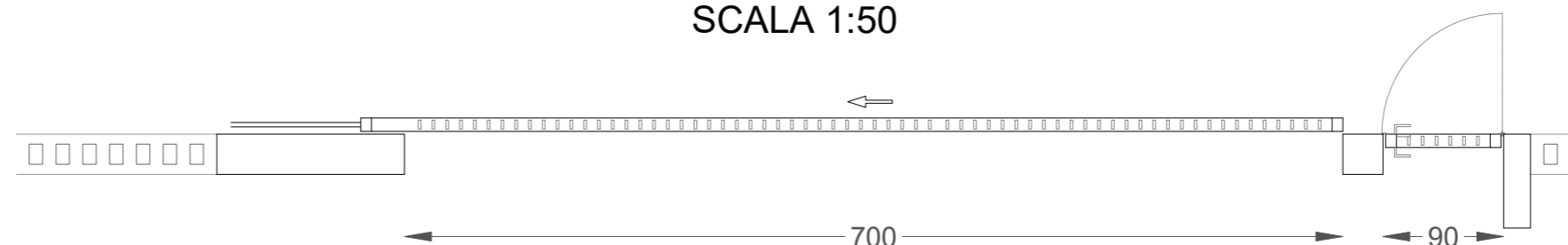

PROSPETTO RECINZIONE
SCALA 1:50

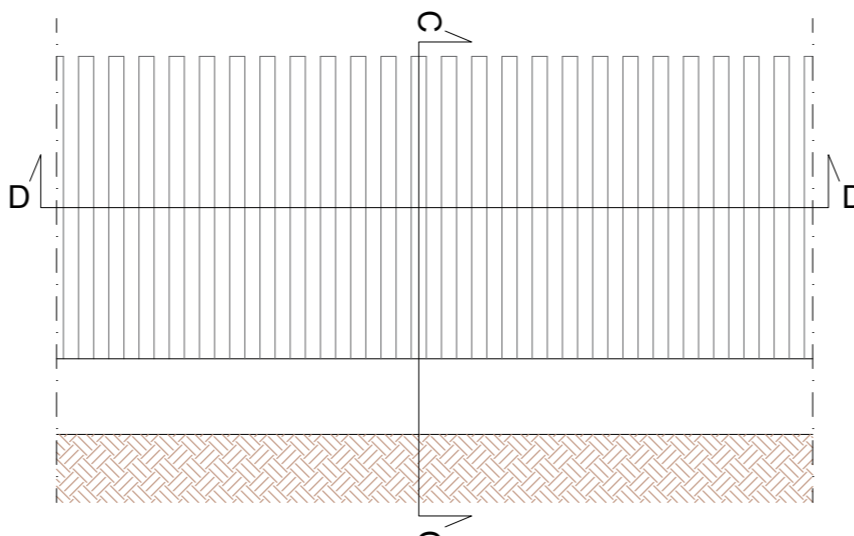

SEZIONE C-C
SCALA 1:50

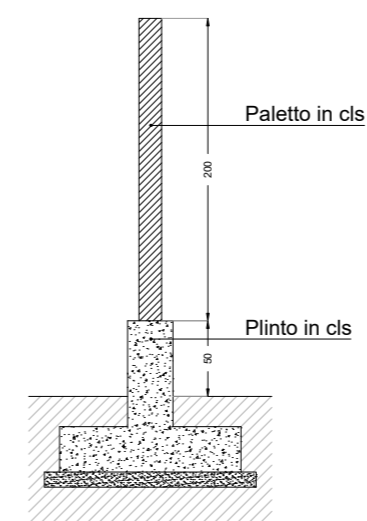

SEZIONE D-D
SCALA 1:50

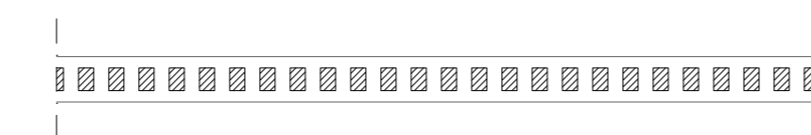

TORRE FARO
SCALA 1:100

