

LEGENDA

- Stazione di connessione
- SSE utente di trasformazione
- Servitù cavidotto / DPA
- Confini provinciali
- Confini comunali

OPERE DI RETE

- Cavidotto AT
- Cavidotto MT

CARTOGRAFIA CATASTALE

- Fabbricati
- Strada accatastata
- Acqua accatastata
- Limite foglio catastrale
- Confine delle particelle
- n° foglio catastrale
- Particella coinvolta dal particellare

Cartografia di base: Cartografia catastale, fonte Agenzia delle Entrate

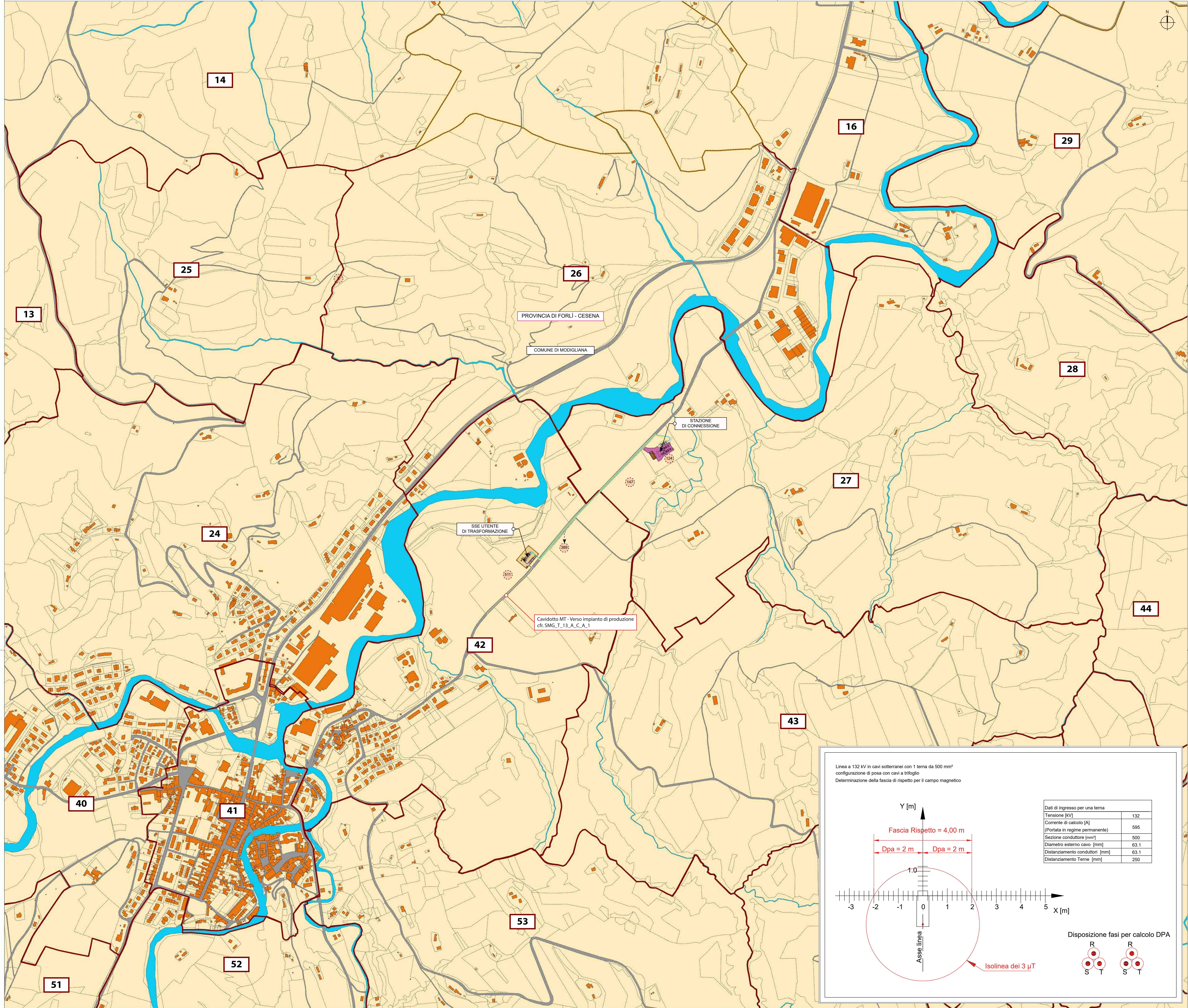

REGIONE EMILIA-ROMAGNA
PROVINCIA DI FORLÌ-CESENA
COMUNE DI ROCCA SAN CASCIANO
COMUNE DI TREDIZIO
COMUNE DI MODIGLIANA

OGGETTO
PROGETTO PER LA REALIZZAZIONE DI UN IMPIANTO EOLICO COMPOSTO DA 8 AEROGENERATORI DA 6,6 MW CASCINO PER UNA POTENZA COMPLESSIVA PARI A 52,8 MW DENOMINATO "MONTEBELLO" DA REALIZZARSI NEI COMUNI DI MODIGLIANA (FC), ROCCA SAN CASCIANO (FC) E TREDIZIO (FC) IN LOCALITÀ MONTEBELLO E OPERE CONNESSE NEI COMUNI DI ROCCA SAN CASCIANO (FC), TREDIZIO (FC) E MODIGLIANA (FC)

PROGETTO DEFINITIVO

PROPRONTE
Statkraft

TITOLO
TRACCIATO AT CON DPA SU CATASTALE

PROGETTISTA
Dott. Ing. Cristiano Gorgone

CONSULENTE ELETTRICO
TESE

CODICE ELABORATO
SMG_T_13_A_C_A_1

SCALA 1:4000

N° Rev.	SEZIONE	REVISIONE	DATA	ELABORATO	VERIFICATO	APPROVATO

RIF. PROGETTO
N. _____

NOME FILE DI STAMPA
SCALA DI STAMPA DA FILE

