INQUADRAMENTO TERRITORIALE

LOCALIZZAZIONE WTG

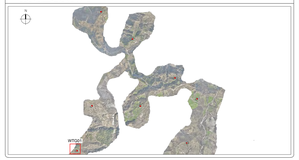

LEGENDA

Planimetria

- Scarpata di riporto
- Scarpata di scavo
- Quota di progetto
- Piazzale di esercizio
- Area di cantiere soggetta a recupero ambientale
- Plinto aerogeneratore
- Accesso al piazzale

Sezioni

- Terreno esistente
- Terreno di progetto
- Quota di progetto
- Piazzale di esercizio
- Area di cantiere soggetta a recupero ambientale
- Sezione in rilevato
- Sezione in scavo

PLANIMETRIA PIAZZALE WTG01 SU ORTOFOTO SCALA 1:500

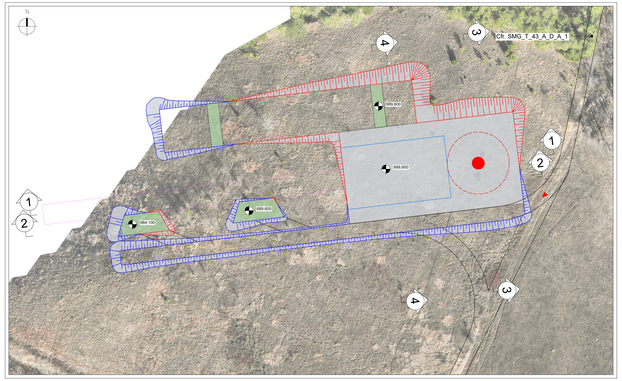

PLANIMETRIA PIAZZALE WTG01 SU RILIEVO TOPOGRAFICO SCALA 1:500

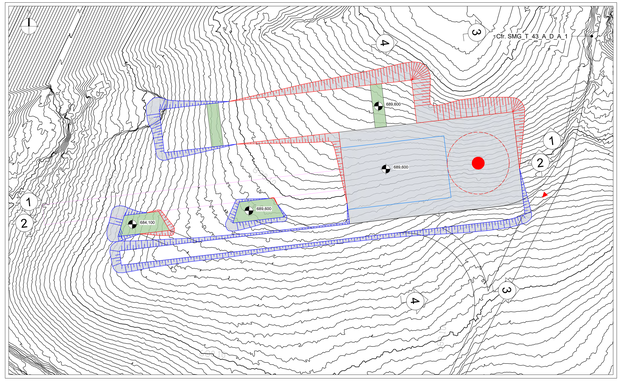

MODELLO 3D PIAZZALE WTG01

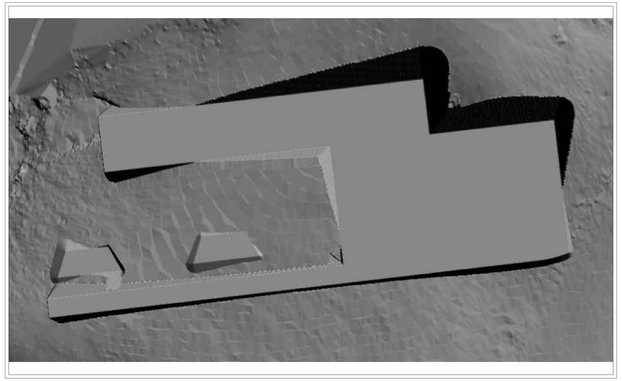

SEZIONI LONGITUDINALI SCALA 1:200

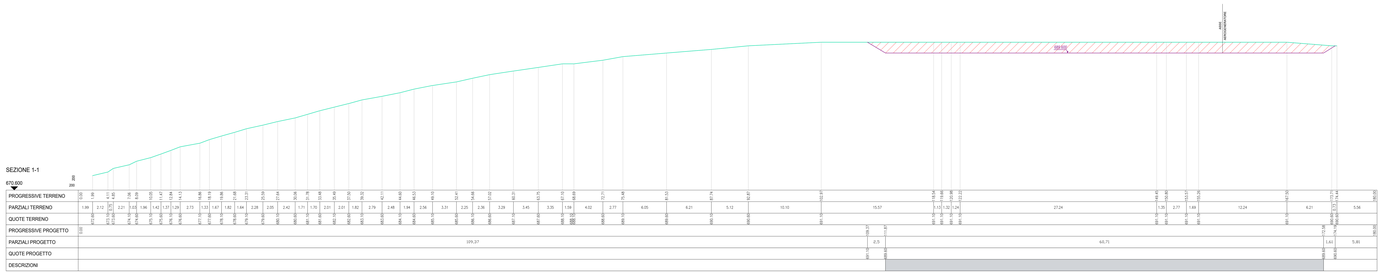

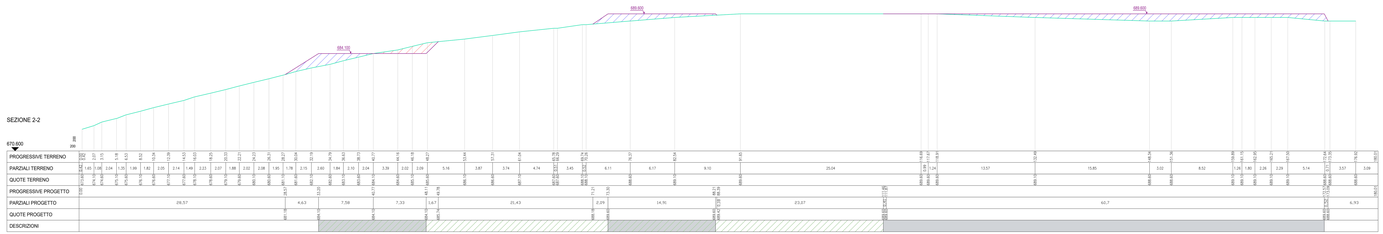

SEZIONI TRASVERSALI SCALA 1:200

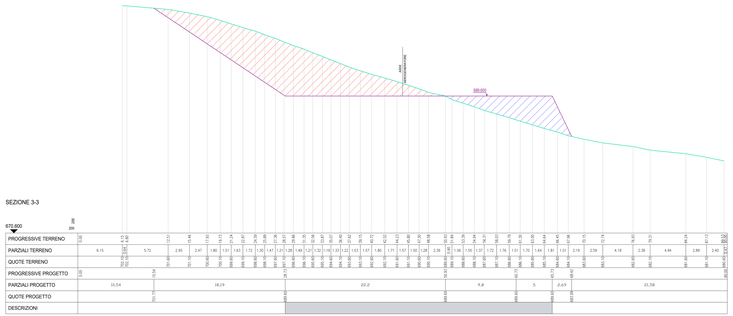

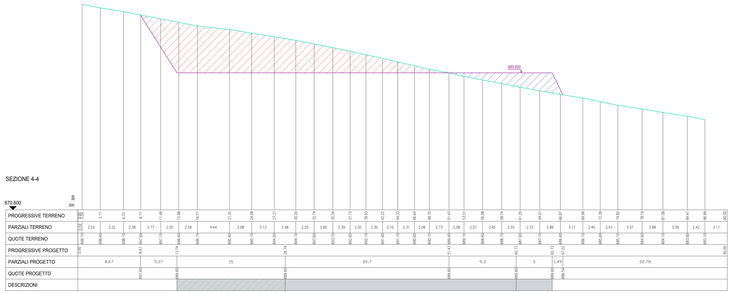

REGIONE EMILIA-ROMAGNA
PROVINCIA DI FORLÌ-CESENA
COMUNE DI ROCCA SAN CASCIANO
COMUNE DI TREDOZIO
COMUNE DI MODIGLIANA

OGGETTO

PROGETTO DI UN IMPIANTO DI PRODUZIONE DI ENERGIA ELETTRICA DA FONTE EOLICA DA REALIZZARSI NEI COMUNI DI ROCCA SAN CASCIANO (FC), TREDOZIO (FC) E MODIGLIANA (FC) COMPOSTO DA 6 AEROGENERATORI DALLA POTENZA COMPLESSIVA DI 36 MW DENOMINATO "MONTEBELLO" E OPERE CONNESSE NEI COMUNI DI ROCCA SAN CASCIANO (FC), TREDOZIO (FC) E MODIGLIANA (FC).

PROGETTO DEFINITIVO

PROPONENENTE

SMG WIND S.R.L.
Società soggetta a direzione e coordinamento di Statkraft Italia Holding S.r.l.
Sede legale: Via Alberto Cadlolo, 101 - 00136 Roma (RM)
C.F. e P.IVA 16746941002
PEC smgwind@legalmail.it

Statkraft

TITOLO

AEROGENERATORE WTG01 - FASE DI CANTIERE CON SEZIONI

PROGETTISTA

Dott. Ing. Girolamo Gorgone

Collaboratori

Ing. Giovanna Ruzzi — Ing. Francesco Lipari — Dott. Valeria Cicora
All. Arch. Pierna Farmer — Dott. Hardiana Rabenda — Arch. Ilaria Romano
Dott. Agr. Alessandro Ciro Pace — Dott. Agr. Gianluca Ciro Pace — Barbara Gorgone
Arch. Eugenia Azzarello — Dott. Agr. e For. Martina Affinita

CODICE ELABORATO

SMG_T_27_A_D_A_1_1

SCALA: Varie

Girolamo Gorgone
25.06.2024
13:49:15
GMT+02:00

n° Rev.	DESCRIZIONE REVISIONE	DATA	ELABORATO	VERIFICATO	APPROVATO

RIF. PROGETTO

N. 1 - 1 - 1 - 1 - 1 - 1

NOME FILE DI STAMPA

SCALA DI STAMPA DA FILE

COPYRIGHT STATKRAFT - TUTTI I DIRITTI SONO RISERVATI A NORMA DI LEGGE