INQUADRAMENTO TERRITORIALE

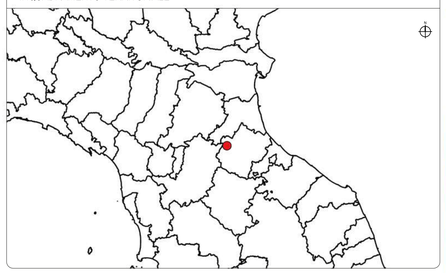

INQUADRAMENTO SU ORTOFOTO

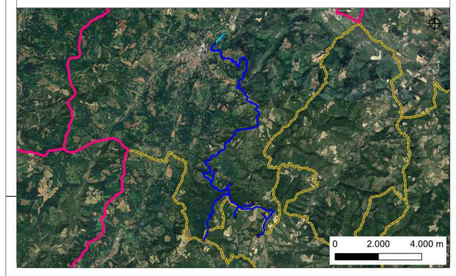

LEGENDA

- Ombra eolica
- Cavidotto MT
- Cavidotto AT
- SSE utente di trasformazione
- Stazione di connessione
- Confini provinciali
- Confini comunali

VALORI DI PGA 50° PERCENTILE CON PoE DEL 10% IN 50 ANNI

- <0,025
- 0,025<0,05
- 0,05<0,075
- 0,075<0,1
- 0,1<0,125
- 0,125<0,15
- 0,15<0,175
- 0,175<0,2
- 0,2<0,225
- 0,225<0,25
- 0,25<0,275
- 0,275<0,3
- 0,3<0,35
- 0,35<0,4
- 0,4<0,45
- 0,45<0,5
- 0,5<0,6
- 0,6<0,7
- 0,7<0,8
- 0,8<0,9
- 0,9<1
- 1<1,25
- 1,25<1,5
- 1,5<1,75
- >1,75

Cartografia di base: DBTR CTR 1:10000, fonte Geoportale Emilia-Romagna.
Cartografia tematica: Pericolosità sismica espressa in valori PGA 50° percentile con PoE del 10% in 50 anni, Fonte INGV.

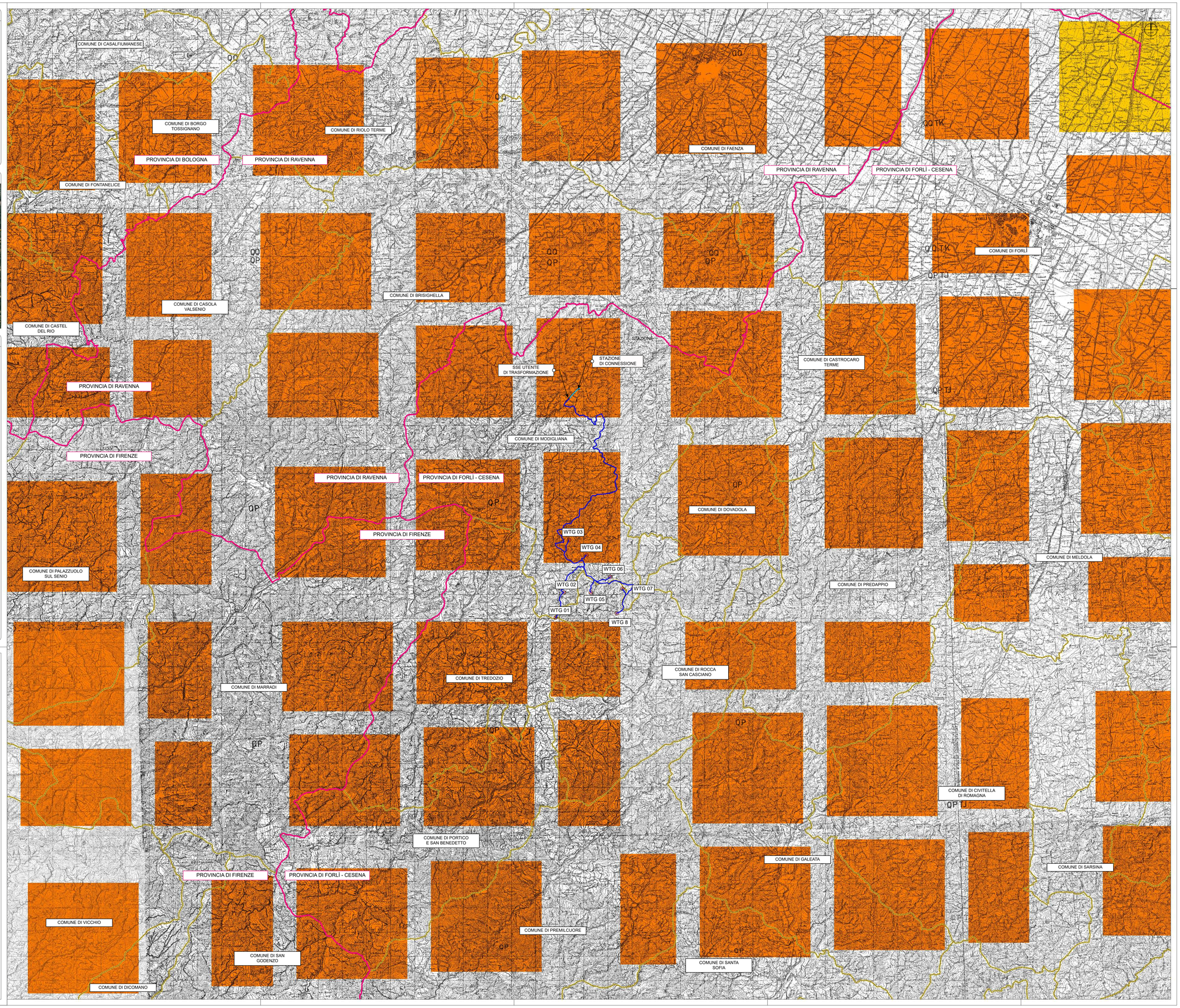

REGIONE EMILIA-ROMAGNA
PROVINCIA DI FORLÌ-CESENA
COMUNE DI ROCCA SAN CASCIANO
COMUNE DI TREDOZIO
COMUNE DI MODIGLIANA

OGGETTO

PROGETTO PER LA REALIZZAZIONE DI UN IMPIANTO EOLICO COMPOSTO DA 8 AEROGENERATORI DA 6,6 MW CIASCUNO PER UNA POTENZA COMPLESSIVA PARI A 52,8 MW DENOMINATO "MONTEBELLO" DA REALIZZARSI NEI COMUNI DI MODIGLIANA (FC), ROCCA SAN CASCIANO (FC) E TREDOZIO (FC) IN LOCALITÀ MONTEBELLO E OPERE CONNESSE NEI COMUNI DI ROCCA SAN CASCIANO (FC), TREDOZIO (FC) E MODIGLIANA (FC)

STUDIO DI IMPATTO AMBIENTALE

PROPONENTE

SIC W AB S.R.L.
Società soggetta ad attività di direzione e coordinamento di Statkraft
Partita IVA 12060250964
Gruppo IVA 14141240964
C.F. 12060250964
Via Calvairate 9
20123 Milano

TITOLO

CARTA DELLA PERICOLOSITÀ SISMICA

PROGETTISTA

Dott. Ing. Girolamo Gorgone
Collaboratori
Ing. Gioacchino Ruisi
Ing. Francesco Lipari
Dott. Valeria Croce
All. Arch. Flavia Termini
Dott. Hortensia Rattanha
Arch. Irene Romano
Ing. Giuseppina Brucato
Dott. Agr. e For. Michele Virzì
Barbara Gorgone
Arch. Eugenio Azzariello
Dott. Agr. e For. Martina Affronti

CODICE ELABORATO

SMG_T_19_A_S_A_1

SCALA 1:50000

Girolamo Gorgone
25.06.2024
13:49:15
GMT+01:00

n° Rev.	DESCRIZIONE REVISIONE	DATA	ELABORATO	VERIFICATO	APPROVATO

Rif. PROGETTO

N.

NOME FILE DI STAMPA

SCALA DI STAMPA DA FILE

COPYRIGHT STATKRAFT - TUTTI I DIRITTI SONO RISERVATI A NORMA DI LEGGE