

INQUADRAMENTO DELL'OPERA SU PTPR REGIONE LAZIO - TAVOLA A: SISTEMI ED AMBI TI DEL PAESAGGIO

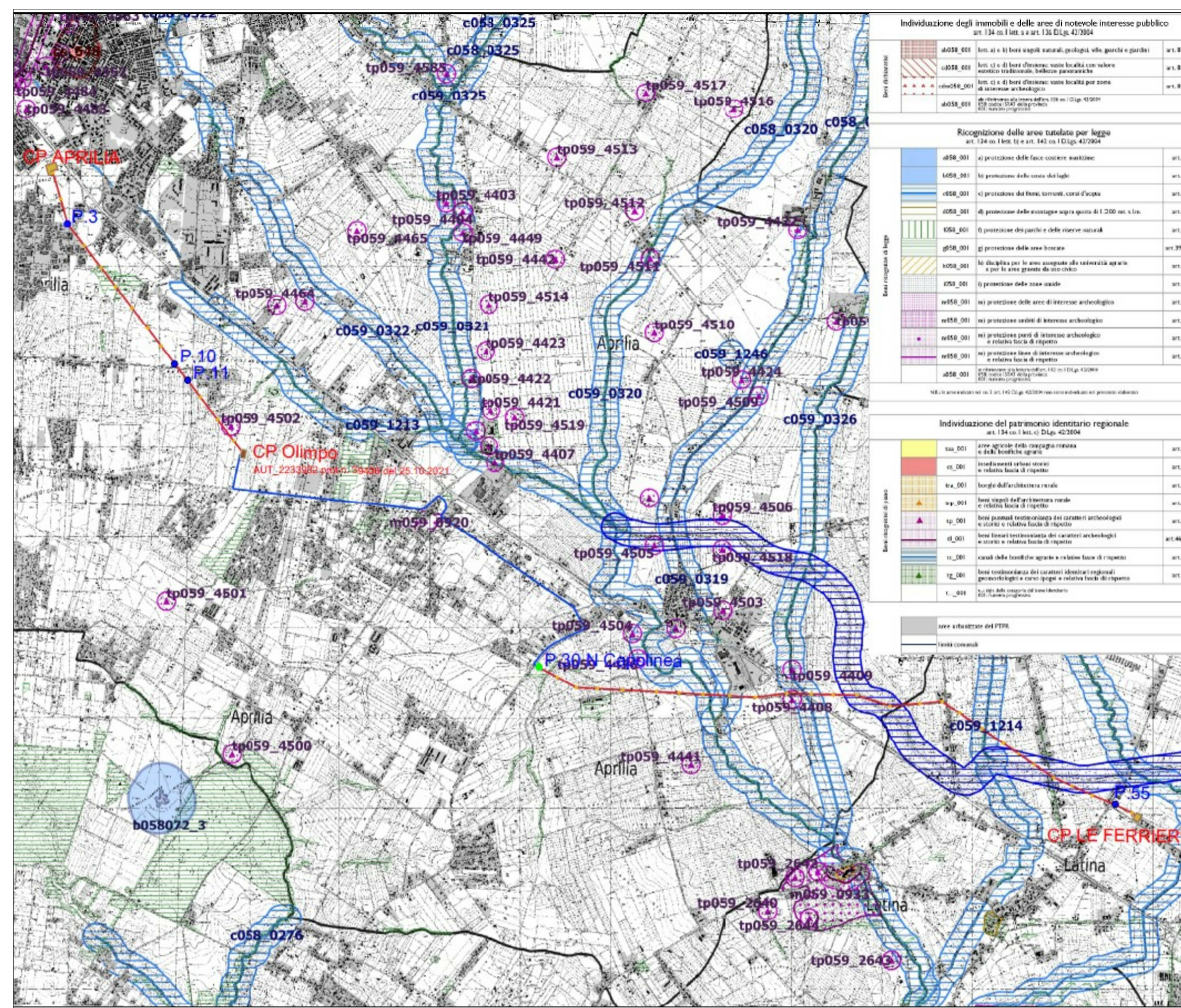

INQUADRAMENTO DELL'OPERA SU PTPR REGIONE LAZIO - TAVOLA B: BENI PAESAGGISTICI

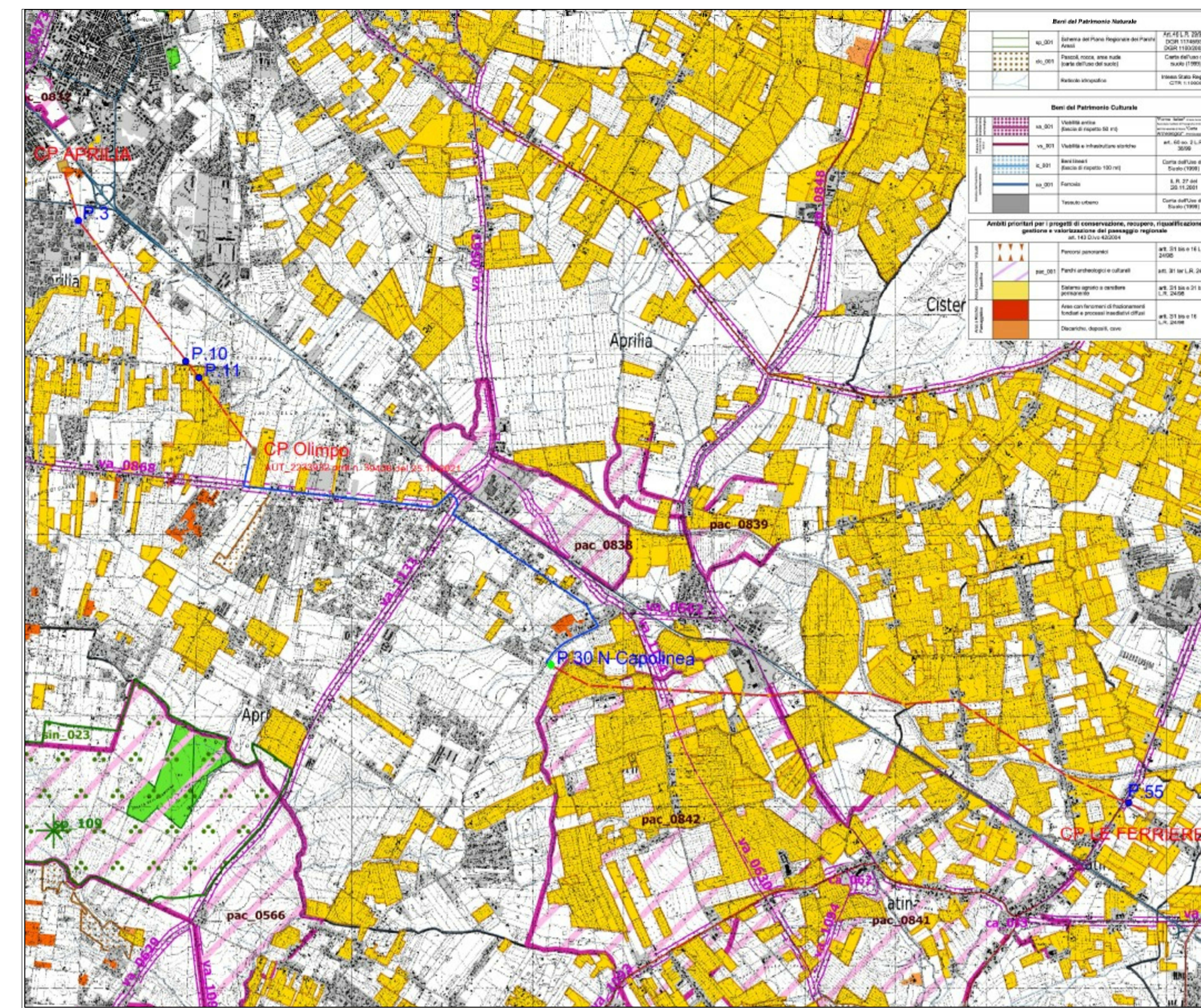

INQUADRAMENTO DELL'OPERA SU PTPR REGIONE LAZIO - TAVOLA C: BENI DEL PATRIMONIO NATURALE E CULTURALE

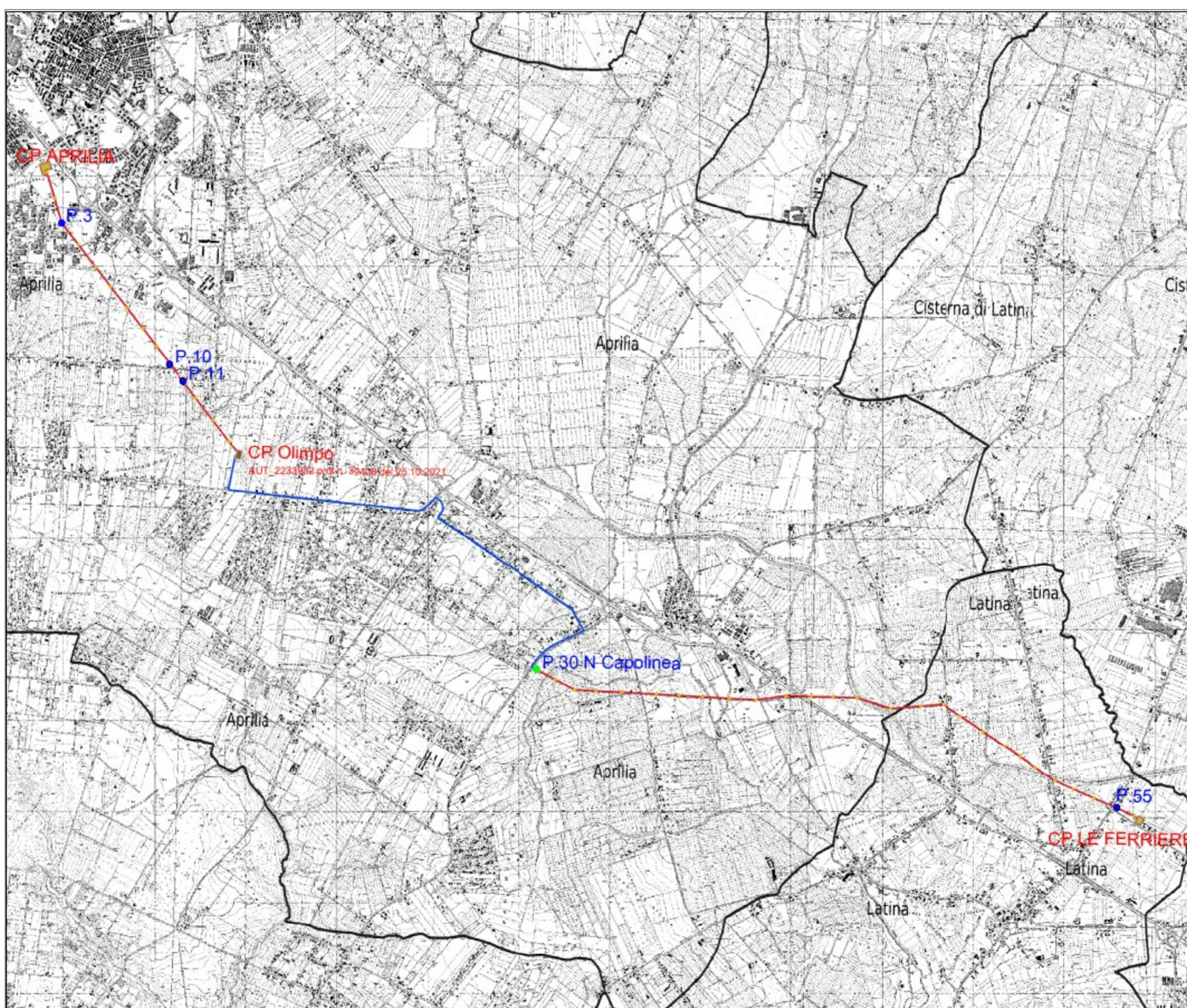

INQUADRAMENTO DELL'OPERA SU VINCOLO IDROGEOLOGICO

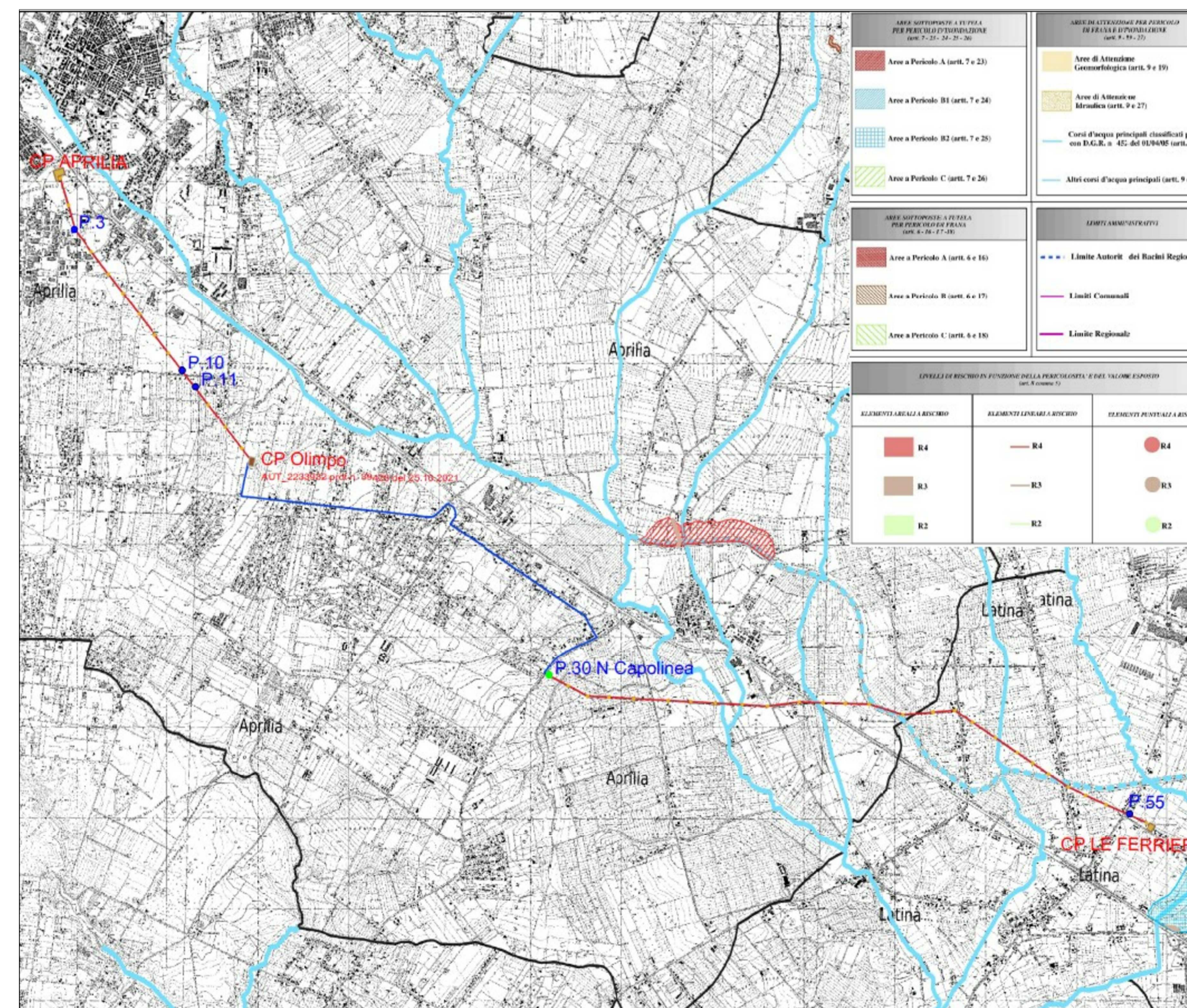

INQUADRAMENTO DELL'OPERA SU PIANO DI ASSETTO IDROGEOLOGICO

REGIONE LAZIO

Provincia di LATINA

Comune di Latina

Comune di Aprilia

Proprietà: **GRUPOTEC SOLAR ITALIA 9 S.r.l.**
Via Cappucco, 12 - 20123 Milano - Italy
pec: grupotec@solartalar.it@gmail.it

Progetto Definitivo

Disegnato progetto: **Potenziamento/Rifacimento elettrodotto RTN AT 150 kV fra CP "Aprilia" e CP "Le Ferriere"**

Sito di: **COMUNI DI APRILIA (LT) e LATINA (LT)**

Titolo elaborato: **INQUADRAMENTO CARTOGRAFICO**

Elaborato n. TAV. 02 Scala - VARIE

Responsabile Coordinamento progetto: _____

Proprietà: Ing. Valerio Grillo - Arch. Teodoro _____

Collaboratori: _____

TIMBRE E FIRME:

REV.	REDAZIONE	CONTROLLO	APPROVAZIONE	DATA	FIRMA/TIMBRO COMMITTENTE
00					
01					
02					
03					
04					
05					

FLYREN
SOLAR DEVELOPMENT S.p.A.

Flyren Development S.p.A.
Lungo Via Antonio, 21 - 10153 Torino (TO)
tel: 011 8122291 - fax: 011 8107208
email: info@flyren.it
C.F./P. IVA n. 12052400019

LEGENDA

- Confine amministrativo
- Asse Linea AT esistente oggetto di sostituzione conduttori
- Sostegno da Sostituire per adeguamento CEM
- Sostegno Capolinea per transizione linea aerea - Cavo Attezzato con mensole porta terminali AT
- Tracciato nuovo cavodotto interrato AT a 150 kV