

COMMITTENTE:



DIREZIONE INVESTIMENTI
DIREZIONE PROGRAMMI INVESTIMENTI
DIRETTRICE SUD - PROGETTO ADRIATICA

DIREZIONE LAVORI:



APPALTATORE:

Mandataria

Mandanti



PROGETTAZIONE:

MANDATARIA

MANDANTI



PROGETTO ESECUTIVO

LINEA PESCARA - BARI
RADDOPPIO DELLA TRATTA FERROVIARIA TERMOLI - LESINA
LOTTI 2 e 3 - RADDOPPIO TERMOLI - RIPALTA

RELAZIONE DESCRITTIVA SUL CENSIMENTO DEI SOTTOSERVIZI

L'Appaltatore
AD AGOSTINO COSTRUZIONI GENERALI S.r.l.

Ing. Gianguido Babini
Direttore Tecnico
(Ing. Gianguido Babini)

Data Gennaio 2023

firma

I progettisti (il Direttore della progettazione)

Ing. Massimo Facchini

Data Gennaio 2023

firma



COMMESSA	LOTTO	FASE	ENTE	TIPO DOC	OPERA / DISCIPLINA	PROGR	REV	SCALA
L I O B	0 2	E	Z Z	R H	S I 0 0 0 0	0 0 1	C	---

Rev.	Descrizione	Redatto	Data	Verificato	Data	Approva	Data	Autorizzato/D
A	Prima emissione	Musacchio	Novembre 2022	Ciardullo	Novembre 2022	Sisinno	Novembre 2022	
B	Seconda emissione	Musacchio	Dicembre 2022	Ciardullo	Dicembre 2022	Sisinno	Dicembre 2022	
C	Terza emissione	Musacchio E.M.	Gennaio 2023	Ciardullo R.C.	Gennaio 2023	Sisinno	Gennaio 2023	M. Facchini Gennaio 2023

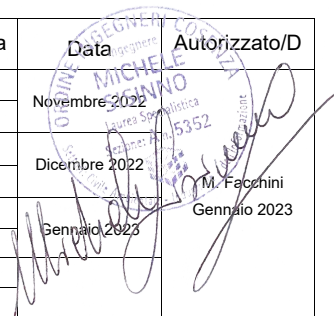

MANDATARIA  MANDANTI 		LINEA PESCARA – BARI RADDOPPIO DELLA TRATTA FERROVIARIA TERMOLI-LESINA LOTTO 2 e 3 – RADDOPPIO TERMOLI - RIPALTA									
Relazione descrittiva sul censimento dei sottoservizi	COMMESSA	LOTTO	FASE	ENTE	TIPO DOC	OPERA 7 DISCIPLINA			PROGR	REV	FOGLIO
	LI0B	02	E	ZZ	RH	SI	00	00	001	C	1

INDICE

1.. PREMESSA	2
1.1 Iter progettuale	2
1.2 Normativa di riferimento	3
2.. INQUADRAMENTO GENERALE DELL'AREA	5
2.1 Contesto territoriale	6
3.. ATTIVITÀ DI CENSIMENTO.....	8
3.1 Individuazione degli enti gestori	9
3.2 Elenco delle interferenze.....	9
3.3 Censimento condotte interferenti con Consorzio Molise - Acque	18
4.. ALLEGATO 1: CORRISPONDENZA CON ENTI	20

 	LINEA PESCARA – BARI RADDOPPIO DELLA TRATTA FERROVIARIA TERMOLI-LESINA LOTTO 2 e 3 – RADDOPPIO TERMOLI - RIPALTA										
	Relazione descrittiva sul censimento dei sottoservizi	COMMESSA	LOTTO	FASE	ENTE	TIPO DOC	OPERA 7 DISCIPLINA			PROGR	REV
LI0B		02	E	ZZ	RH	SI	00	00	001	C	2

1. PREMESSA

La presente relazione è stata redatta nell’ambito degli elaborati tecnici a corredo della Progettazione Esecutiva: “LINEA PESCARA – BARI_RADDOPPIO DELLA TRATTA FERROVIARI TERMOLI - LESINA LOTTO 2 E 3 – RADDOPPIO TERMOLI – RIPALTA”.

Il progetto della Linea Pescara-Bari, raddoppio tratta Termoli-Lesina e raddoppio tratta Termoli-Ripalta, si inquadra nell’ambito degli interventi relativi alle Infrastrutture strategiche di cui al capo IV del D.Lgs. n.163/2006 (ex Legge Obiettivo n.443/2001).

Nella presente relazione vengono affrontate le tematiche relative il censimento delle interferenze tra i sottoservizi e i lavori previsti nella presente Progettazione Esecutiva. Di seguito saranno mostrate tutte le attività svolte per la definizione dello stato di fatto e per l’acquisizione delle indicazioni progettuali da parte degli enti Gestori dei servizi. All’interno dell’area interessata dai lavori sono stati individuati i seguenti sottoservizi:

- ✓ Acquedotto - Consorzio per lo Sviluppo Industriale della Valle del Biferno;
- ✓ Acquedotto – Molise – Acque;
- ✓ Fognatura - Consorzio per lo Sviluppo Industriale della Valle del Biferno;
- ✓ Acquedotto - Consorzio di Bonifica Trigno e Biferno;
- ✓ Acquedotto - Consorzio per la Bonifica della Capitanata;
- ✓ Fognatura - Comune di Campomarino;
- ✓ Condotta distribuzione GAS - 2i Rete Gas SpA;
- ✓ Elettrico aereo MT- BT - E.N.E.L. Distribuzione SpA;
- ✓ Elettrico interrato Pubblica illuminazione - E.N.E.L. Distribuzione SpA;
- ✓ Telefonico aereo – TIM;
- ✓ Fibra Ottica - Consorzio per lo Sviluppo Industriale della Valle del Biferno;
- ✓ Linea Enel MT - E.N.E.L. Distribuzione SpA;
- ✓ Elettrico interrato Pubblica illuminazione - COMUNE di CHIEUTI;
- ✓ Telefonico aereo - WIND/TRE;
- ✓ Elettrico interrato Pubblica illuminazione - COMUNE di SERRACAPRIOLA.

1.1 ITER PROGETTUALE

Facendo seguito ad un complesso percorso progettuale e di confronto con gli Enti, che ha avuto inizio nel 2013 è stato sviluppato il progetto preliminare del raddoppio della tratta ferroviaria, che prevedeva la suddivisione in tre lotti funzionali:

- Lotto 1: Ripalta-Lesina, dal km 24+200 al km 31+044, sviluppo di circa 6,8 km;
- Lotto 2: Termoli-Campomarino, dal km 0+000 al km 5+940, sviluppo di circa 5,9 km;
- Lotto 3: Campomarino-Ripalta, dal km 5+940 al km 24+200, sviluppo di circa 18,3 km.

Il CIPE, con Delibera n. 2 del 28/1/2015, ha approvato il Progetto Preliminare con prescrizioni e raccomandazioni.

In sede di approvazione del Progetto Preliminare, per i Lotti 2 e 3, che sono stati interessati dalla prescrizione n. 50, il CIPE ha richiesto di “valutare gli impatti economici sul progetto, derivanti dalla soluzione proposta dalla Regione Molise per l’ottimizzazione urbanistica e territoriale del tracciato tra la prog. 1+940 (lotto 2) e 8+298 (lotto 3) (prescrizione n. 1 Regione Molise)”.

Tale soluzione (cosiddetta “Variante Molise”) prevede una variante localizzativa in prossimità del Comune di Campomarino, con l’arretramento del tracciato rispetto alla costa, in luogo del raddoppio della linea esistente. Il 22/9/2015, con nota RFI-AD\A0011\P\2015\0002531, RFI ha inviato al Ministero delle Infrastrutture e dei Trasporti (MIT) lo studio relativo alla valutazione degli impatti economici sul progetto derivante dalla soluzione proposta dalla Regione Molise.

Il 16/5/2017, con nota RFI-DIN-DIS.AD\A0011\P\2017\0000365, RFI ha trasmesso lo Studio di Fattibilità della Variante Molise al MIT. In detta nota si richiedeva la convocazione di un tavolo tecnico con gli Enti interessati finalizzato alla condivisione del nuovo tracciato della “Soluzione Regione Molise”.

MANDATARIA 		MANDANTI 		LINEA PESCARA – BARI RADDOPPIO DELLA TRATTA FERROVIARIA TERMOLI-LESINA LOTTO 2 e 3 – RADDOPPIO TERMOLI - RIPALTA									
Relazione descrittiva sul censimento dei sottoservizi				COMMESSA	LOTTO	FASE	ENTE	TIPO DOC	OPERA 7 DISCIPLINA		PROGR	REV	FOGLIO
				LI0B	02	E	ZZ	RH	SI	00	00	001	C

Il MIT, con nota M INF.TFE.REGISTRO UFFICIALE.U.0003974 del 5/7/2017, ha convocato Regione Molise, Regione Puglia, Ministero dei Beni e delle Attività Culturali e del Turismo e Ministero dell’Ambiente e della Tutela del Territorio e del Mare (MATTM), oltre a RFI, per il giorno 25/7/2017 al fine di condividere la soluzione progettuale sviluppata.

La Regione Molise non ha formulato osservazioni al tracciato presentato.

A seguito dell’introduzione della “Variante Molise” è venuta meno la possibilità di prevedere due lotti funzionali per la tratta in oggetto, Lotto 2 e Lotto 3.

Pertanto, il presente Progetto Esecutivo, considera un unico lotto funzionale (denominato Lotto 2-3), con uno sviluppo complessivo di 24.9 km.

L’intervento prevede:

- nel tratto iniziale, tra il km 0+000 e il km 2+400, l’utilizzo del sedime ferroviario esistente. Non si prevede quindi l’ampliamento della sede ferroviaria lato mare per la realizzazione del binario di raddoppio ma si prevede l’utilizzo della linea per Campobasso. Quindi l’attuale binario Termoli-Lesina risulta essere il futuro binario dispari e l’attuale binario della linea per Campobasso risulta essere il futuro binario pari. Il collegamento verso Campobasso è garantito attraverso un bivio a raso al km 2+400 circa;
- tra il km 2+400 e il km 24+700 circa il tracciato è tutto in variante;
- tra il km 24+700 e il km 24+930 il progetto prevede l’ampliamento della sede esistente per la realizzazione del binario di raddoppio, con allaccio al raddoppio del 1° Lotto Funzionale.

1.2 NORMATIVA DI RIFERIMENTO

Per il censimento dei sottoservizi interferenti con la tratta ferroviaria in progetto, sono state prese in considerazione le principali normative tecniche, in termini di:

- ✓ Urbanistica ed Edilizia;
- ✓ Ambiente e Paesaggio;
- ✓ Strutture e Sicurezza.

Naturalmente data la particolare specificità dell’opera ed in base ai contenuti della presente progettazione si è considerato, fondamentale ai fini della risoluzione delle interferenze, il Decreto del Ministero delle Infrastrutture e dei Trasporti 4 aprile 2014 prot.137 “Norme Tecniche per gli attraversamenti ed i parallelismi di condotte e canali convoglianti liquidi e gas con ferrovie ed altre linee di trasporto”.

Tale Decreto, completo dell’Allegato A, permette di definire in maniera chiara le modalità di progettazione, realizzazione e gestione di tutti gli impianti di trasporto e distribuzione di liquidi e gas interferenti con le ferrovie ed altre linee di trasporto. Infatti, proprio nell’Allegato A, vengono delineate le modalità di risoluzione da adottare in caso di interferenze con l’asse dei binari, per ogni tipologia di interferenza.

Di seguito si riporta una sintesi, inerente le casistiche che trovano applicazione con le lavorazioni previste nel presente progetto, dell’allegato A dove vengono descritte le modalità di risoluzione e progettazione delle interferenze derivanti dall’intersezione e/o parallelismo tra l’asse del binario ferroviario con le condotte convoglianti acqua in pressione. Le prescrizioni tecniche per gli attraversamenti ed i parallelismi di ferrovie con condotte convoglianti acque sotto pressione sono riportate al § 4 dell’Allegato A al DM, mentre al § 5 vengono trattati gli attraversamenti di ferrovie con condotte o canali convoglianti acque a pelo libero:

4 - “Norme tecniche per gli attraversamenti ed i parallelismi di ferrovie con condotte convoglianti acque sottopressione”:

5 – “Norme tecniche per gli attraversamenti di ferrovie con condotte o canali convoglianti acque a pelo libero”. Per tutte le casistiche e i dettagli si rimanda alla normativa specifica, comunque, per quanto riguarda le principali prescrizioni, che trovano applicazione nella presente progettazione, di seguito si riportano dei brevi riassunti:

A. Attraversamenti e parallelismi di ferrovie con condotte convoglianti acque sotto pressione:

- a. Il tracciato delle condotte deve per quanto possibile essere rettilineo e normale all’asse del binario. In prossimità di opere d’arte deve essere rispettata una distanza tale da non interessare le strutture delle opere d’arte stesse e consentire l’eventuale esecuzione di lavori

 		LINEA PESCARA – BARI RADDOPPIO DELLA TRATTA FERROVIARIA TERMOLI-LESINA LOTTO 2 e 3 – RADDOPPIO TERMOLI - RIPALTA									
Relazione descrittiva sul censimento dei sottoservizi	COMMESSA	LOTTO	FASE	ENTE	TIPO DOC	OPERA 7 DISCIPLINA			PROGR	REV	FOGLIO
	LI0B	02	E	ZZ	RH	SI	00	00	001	C	4

di manutenzione o consolidamento delle medesime. In corrispondenza degli imbocchi delle gallerie, l'attraversamento deve trovarsi ad una distanza planimetrica di almeno 10m;

- b. Fatta eccezione per le condotte in c.a. di diametro ≥ 0.80 m, le tubazioni interrate devono essere contenute entro tubi di protezione di diametro superiore e avere una pendenza minima del due per mille;
- c. La condotta di attraversamento deve trovarsi interrata ad almeno 2.0 m dal piano del ferro, mentre il tubo di protezione deve avere una profondità minima pari a 1.2 m. Longitudinalmente le condotte devono essere estese almeno 3.0 m oltre le due rotaie più estreme;
- d. Negli attraversamenti al di sopra delle gallerie, se lo spessore del terreno tra la quota di scorrimento della condotta e l'estradosso della galleria è inferiore a 5 m, deve essere previsto un tubo di protezione;
- e. Nel caso di attraversamenti superiori con condotte con struttura portante propria, quest'ultima deve assicurare una altezza libera sul piano del ferro di almeno: 7,2 m per le ferrovie elettrificate a 25 kV C.A.; 7,0m per tutte le altre ferrovie;
- f. Per gli attraversamenti in cunicolo, va rispettata la distanza di almeno 1.0 m tra l'estradosso della copertura del cunicolo e il piano del ferro;
- g. Parallelismi. Le condotte devono essere posate parallelamente al binario ad una distanza non inferiore a 10 m dalla più vicina rotaia, misurata ortogonalmente all'asse del binario.

Contemporaneamente dovrà essere rispettata la distanza di 3.0 m dal piede del rilevato o 5.0 m dal ciglio della trincea, anche se ciò comporta un aumento della sopracitata distanza di 10 m.

- B. Attraversamenti di ferrovie con condotte o canali convoglianti acque a pelo libero:
 - a. Le condotte non autoresistenti dovranno essere munite di un tubo di protezione le cui estremità dovranno terminare in pozzetti praticabili, ubicati a non meno di 10m dalla più vicina rotaia e di 3m dal piede del rilevato o dal ciglio della trincea;
 - b. La profondità di posa delle tubazioni non deve essere inferiore a 2m tra il piano del ferro e la generatrice superiore dei tubi;
 - c. Valgono, inoltre, per analogia, molte delle prescrizioni relative alle condotte di acque in pressione.

MANDATARIA HUB ENGINEERING <small>CONSORZIO STABILE SOCIETÀ CONSORTILE & R.L.</small>		MANDANTI HYpro		LINEA PESCARA – BARI RADDOPPIO DELLA TRATTA FERROVIARIA TERMOLI-LESINA LOTTO 2 e 3 – RADDOPPIO TERMOLI - RIPALTA							
Relazione descrittiva sul censimento dei sottoservizi	COMMESSA	LOTTO	FASE	ENTE	TIPO DOC	OPERA 7 DISCIPLINA			PROGR	REV	FOGLIO
	LI0B	02	E	ZZ	RH	SI	00	00	001	C	5

2. INQUADRAMENTO GENERALE DELL'AREA

La tratta ferroviaria Termoli - Ripalta si sviluppa in direzione Nord – Est, per metà nella regione Molise e per l'altra metà nella regione Puglia, a ridosso della costa adriatica, sviluppandosi parallelamente alla stessa per una lunghezza di 24+200 chilometri.

Il tracciato ferroviario interessa il territorio dei comuni di Termoli e Campomarino, in provincia di Campobasso, e dei comuni di Chieuti e Serracapriola in provincia di Foggia.

Con riferimento alla Carta Topografica d'Italia edita dall'Istituto Geografico Militare Italiano (I.G.M.I.), l'area oggetto di studi è individuabile all'interno del:

- Foglio 155 "San Severo" in scala 1:100000;
- nelle Tavole, in scala 1:25000:
 - 155 IV NO (Termoli);
 - 155 IV NE (Torre Fantine);
 - 155 IV SE (Chieuti);
 - 155 I SO (Ripalta).

Con riferimento alla Carta Tecnica Regionale (C.T.R.) della Regione Molise in scala 1:5000, l'area oggetto di studi è individuabile all'interno degli elementi:

- 381041;
- 382013;
- 382014;
- 382054;
- 382052;
- 382051;
- 382061;
- 382062;
- 382063;
- 382064.

Con riferimento alla Carta Tecnica Regionale (C.T.R.) della Regione Puglia in scala 1:5000, l'area oggetto di studi è individuabile all'interno degli elementi:

- 382072;
- 382073.



Figura 2-1 - Inquadramento dell'area

MANDATARIA HUB ENGINEERING <small>CONSORZIO STABILE SOCIETÀ CONSORTILI & S.R.L.</small>		MANDANTI HYpro		LINEA PESCARA – BARI RADDOPPIO DELLA TRATTA FERROVIARIA TERMOLI-LESINA LOTTO 2 e 3 – RADDOPPIO TERMOLI - RIPALTA							
Relazione descrittiva sul censimento dei sottoservizi	COMMESSA	LOTTO	FASE	ENTE	TIPO DOC	OPERA 7 DISCIPLINA			PROGR	REV	FOGLIO
	LI0B	02	E	ZZ	RH	SI	00	00	001	C	6

Come è facile intuire dall'immagine precedente, la tratta oggetto di studio ricade all'interno dei bacini del fiume Biferno e del fiume Saccione che vengono attraversati dalla linea ferroviaria (rappresentata in rosso in Figura 1).

Nella zona, interessata dalle lavorazioni previste nel presente Progetto Esecutivo, le principali infrastrutture di trasporto sono rappresentate:

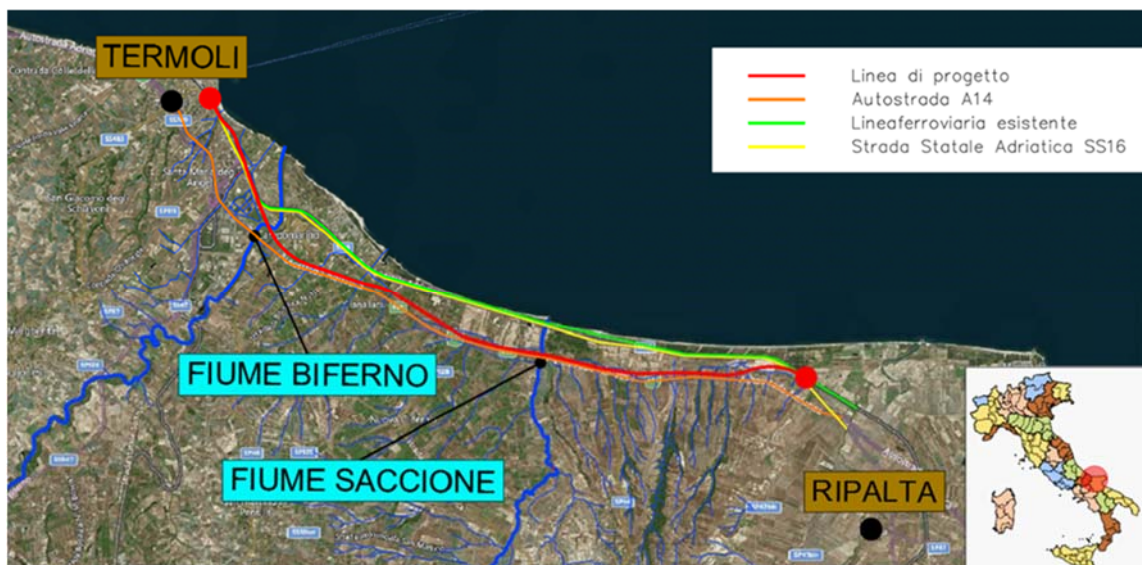
- ✓ dall'autostrada A14 (rappresentata in arancione in Figura 1);
- ✓ la Strada Statale Adriatica SS 16 (rappresentata in giallo in Figura 1);

i cui tracciati (di entrambe), risultano essere in sostanziale affiancamento all'intera tratta ferroviaria Termoli-Ripalta - Lesina.

2.1 CONTESTO TERRITORIALE

L'area oggetto di intervento, si sviluppa quasi interamente nella regione Molise, interessando la provincia di Campobasso, ad eccezione di un breve tratto ricadente nella Regione Puglia, ove sono interessati territori comunali di Chieuti e Serracapriola, entrambi in provincia di Foggia.

L'intervento interessa in modo diretto 4 comuni, con andamento Ovest Est; Termoli, Campomarino, Chieuti e Serracapriola per uno sviluppo complessivo di circa 24 km.



Figura 2. Ubicazione dell'intervento

MANDATARIA HUB ENGINEERING CONSORZIO STABILE SOCIETÀ CONSORTILE & S.R.L.	MANDANTI HYpro	LINEA PESCARA – BARI RADDOPPIO DELLA TRATTA FERROVIARIA TERMOLI-LESINA LOTTO 2 e 3 – RADDOPPIO TERMOLI - RIPALTA								
		Relazione descrittiva sul censimento dei sottoservizi	COMMESSA LI0B	LOTTO 02	FASE E	ENTE ZZ	TIPO DOC RH	OPERA 7 DISCIPLINA SI 00 00		PROGR 001

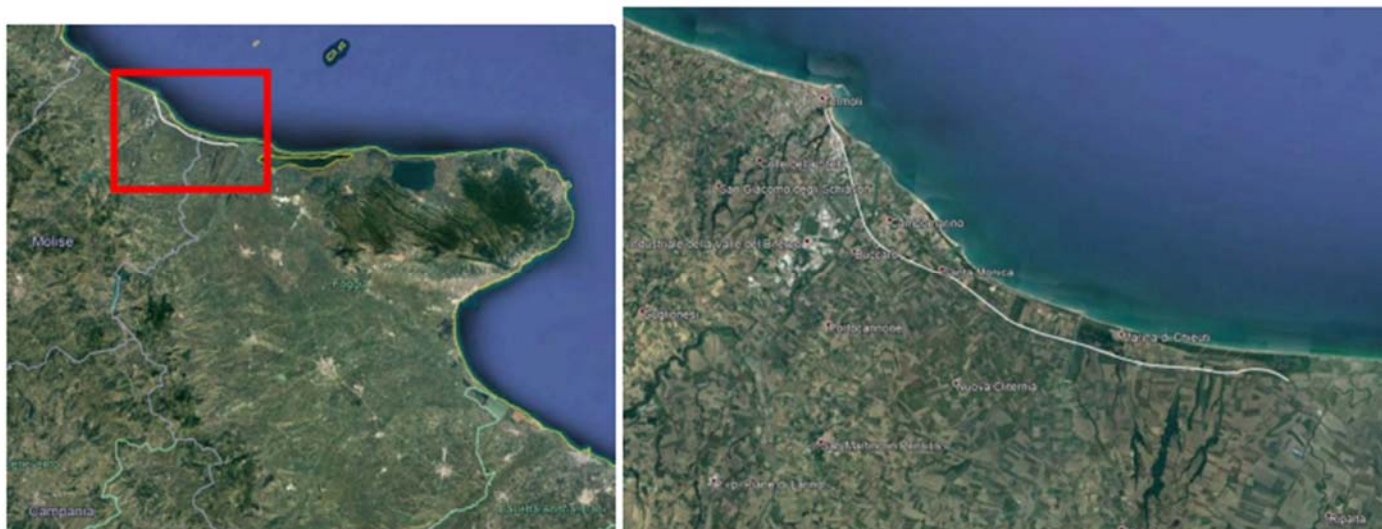

Figura 3. Confronto tra Linea storica e tracciato di progetto

Territorialmente l'intervento sarà realizzato nella parte Molisana, in particolare saranno interessati i comuni di Termoli e Campomarino (appartenenti al basso Molise). In quest'area il paesaggio presenta una netta sezione longitudinale convenzionale che distingue la zona propriamente montuosa da quella collinare degradante dolcemente verso il mare, distinzione che trova una conferma nella distribuzione della popolazione e nelle forme di insediamento. Alla suddivisione longitudinale si contrappongono i solchi vallivi del Trigno e del Biferno che si succedono in parallelo da Nord a Sud. Di questi il Biferno rappresenta l'unico fiume interamente molisano, esso ha origine alle falde del Matese e raggiunge l'Adriatico tra Termoli e Campomarino.

La distribuzione dei centri abitati, presenta un elemento caratteristico per il territorio molisano, con una netta distinzioni tra i centri montani/collinari e quelli del fondovalle. Infatti mentre i primi, centri compatti e chiusi, sono arroccati sui monti e/o colli, i secondi, sviluppatasi nell'area del fondovalle, sono interessati dai fenomeni di nuova urbanizzazione, particolarmente votati al turismo di tipo estivo.

Da tali elementi di forma e di relazione sono uniti i due comuni di Termoli e Campomarino.

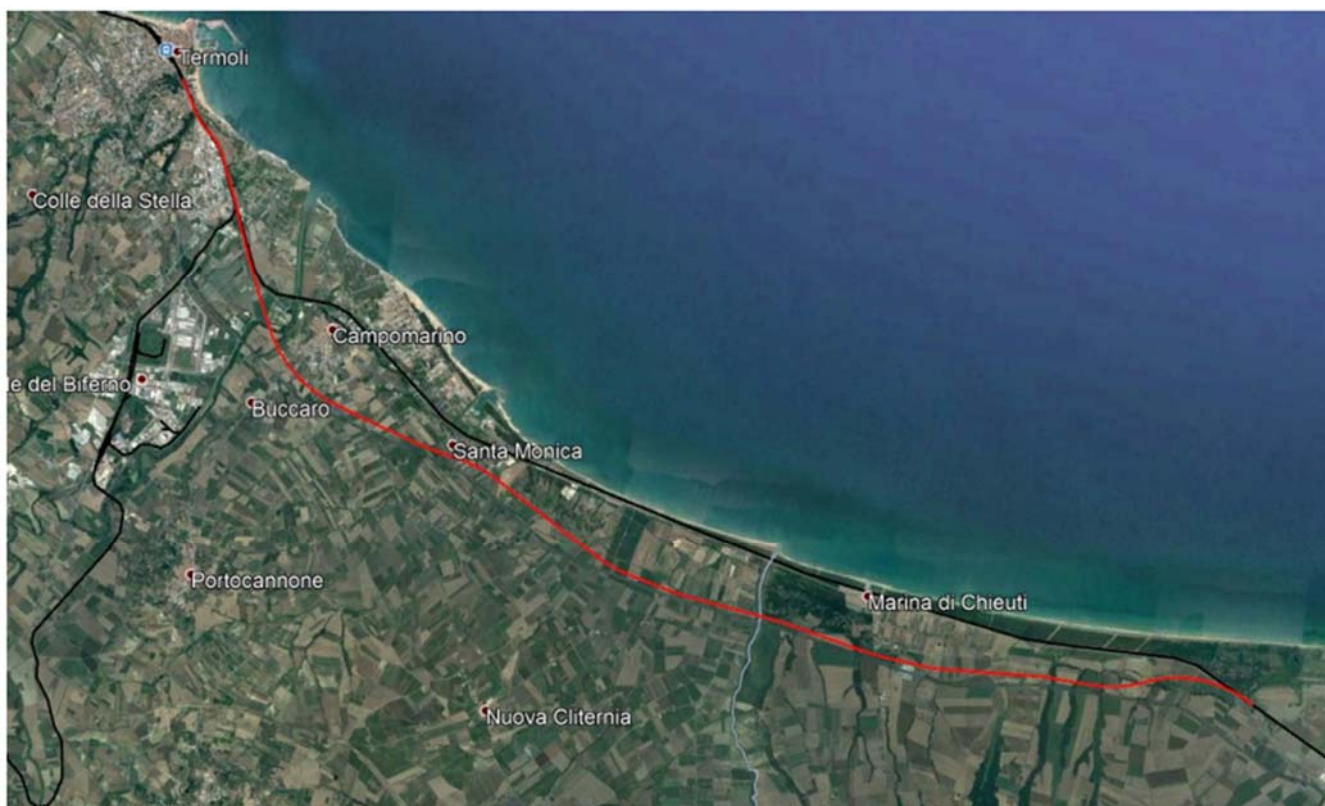
Nella parte di tracciato in territorio Pugliese l'intervento si sviluppa interamente in variante rispetto alla linea storica a semplice binario, che in tale tratto segue parallelamente la linea di costa.

MANDATARIA 		MANDANTI 		LINEA PESCARA – BARI RADDOPPIO DELLA TRATTA FERROVIARIA TERMOLI-LESINA LOTTO 2 e 3 – RADDOPPIO TERMOLI - RIPALTA										
Relazione descrittiva sul censimento dei sottoservizi				COMMESSA	LOTTO	FASE	ENTE	TIPO DOC	OPERA 7 DISCIPLINA			PROGR	REV	FOLGIO
				LI0B	02	E	ZZ	RH	SI	00	00	001	C	8

3. ATTIVITÀ DI CENSIMENTO

A partire dai dati del PD è stata condotta una attività di verifica ed integrazione dei sottoservizi esistenti in prossimità dell'area interessata dai lavori, sia per definirne il livello di interferenza rispetto al progetto in itinere e sia per meglio caratterizzarne la tipologia, le dimensioni e l'esatta ubicazione.

Dette attività sono state condotte attraverso un fitto calendario di riunioni, sopralluoghi e scambio di corrispondenza con gli Enti gestori dei servizi, di suddette attività l'Appaltatore ha sempre messo a conoscenza la Committenza. Di seguito viene riportata una tabella riepilogativa sulla corrispondenza (mezzo PEC), intercorsa:

Corrispondenza con Enti			
n. di protocollo	Ente	Data	Interferenza
LE23/004/GB/am/22	E.N.E.L. Distribuzione S.p.A.	23/08/2022	Elettrico aereo (MT, BT), Interrato - Pubblica Illuminazione
LE23/005/GB/am/22	Wind/Tre	23/08/2022	Telefonico Aereo
LE23/006/GB/am/22	2i Rete Gas SpA	23/08/2022	Condotta distribuzione GAS
LE23/007/GB/am/22	Comune di CHIEUTI	23/08/2022	Elettrico Interrato - Pubblica Illuminazione
LE23/008/GB/am/22	Comune di SERRACAPRIOLA	23/08/2022	Elettrico Interrato - Pubblica Illuminazione
LE23/009/GB/am/22	COSIB	24/08/2022	Fibra Ottica
LE23/010/GB/am/22	TELECOM/TIM	24/08/2022	Telefonico Aereo
LE23/029/GB/am/22	ASRMA - Azienda Speciale Regionale Molise Acque	13/10/2022	Condotte
LE23/049/GB/am/22	Consorzio di Bonifica Trigno e Biferno	18/11/2022	Richesti integrative su proprietà manufatto
LE23/051/GB/am/22	ASRMA - Azienda Speciale Regionale Molise Acque	13/10/2022	
LE23/052/GB/am/22	ASRMA - Azienda Speciale Regionale Molise Acque	22/11/2022	Nota di risposta alla ns.nota con protocollo LE23/051/GB/am/22
LE23/053/GB/am/22	HUB Engineering Consorzio Stabile scarl	22/11/2022	Nota di risposta alla ns.nota con protocollo LE23/051/GB/am/22
LE23/059/GB/am/22	HUB Engineering Consorzio Stabile scarl	01/12/2022	Nota trasmessa Consorzio Trigno e Biferno prot. 3473.2022 del 30/11/2022
LE23/062/GB/am/22	ARPA MOLISE	06/12/2022	sito contaminato
LE23/063/GB/am/22	REGIONE MOLISE - PROVINCIA DI CAMPOBASSO	05/12/2022	Idraulica fiume Biferno
LE23/064/GB/am/22	HUB Engineering Consorzio Stabile scarl	06/12/2022	Trasmissione nota Consorzio Trigno e Biferno prot. 3577.2022
LE23/065/GB/am/22	ARPA MOLISE	06/12/2022	doc per accesso atti
LE23/067/GB/am/22	HUB Engineering Consorzio Stabile scarl	14/12/2022	Trasmissione nota prot. 0018041
LE23/071/GB/am/22	ITALFERR SpA	23/12/2022	Modifica argini fiume biferno

Tabella 3-1 – Corrispondenza con Enti gestori

MANDATARIA  CONSORZIO STABILE SOCIETÀ CONSORTILE & S.R.L.	MANDANTI 	LINEA PESCARA – BARI RADDOPPIO DELLA TRATTA FERROVIARIA TERMOLI-LESINA LOTTO 2 e 3 – RADDOPPIO TERMOLI - RIPALTA									
Relazione descrittiva sul censimento dei sottoservizi	COMMESSA	LOTTO	FASE	ENTE	TIPO DOC	OPERA 7 DISCIPLINA			PROGR	REV	FOGLIO
	LI0B	02	E	ZZ	RH	SI	00	00	001	C	9

Tutti i documenti presenti in tabella saranno allegati alla presente relazione. Nonostante l'impegno profuso e le ricostruzioni fatte, non è possibile escludere l'esistenza di ulteriori reti, in esercizio o in disuso, realizzate in epoche passate e che non risultano nei catasti degli enti concessionari, tali situazioni dovranno essere necessariamente gestite in corso d'opera.

Il censimento è un'attività molto importante, finalizzata alla definizione di tutti i sottoservizi interferenti con la tratta ferroviaria in progetto.

3.1 INDIVIDUAZIONE DEGLI ENTI GESTORI

Dall'attività di censimento è stato possibile definire l'elenco degli Enti coinvolti, le cui reti risultano interferenti con il tracciato ferroviario e le nuove viabilità.

Infrastruttura – Ente Gestore
Acquedotto - Consorzio per lo Sviluppo Industriale della Valle del Biferno
Acquedotto – Molise - Acque
Fognatura - Consorzio per lo Sviluppo Industriale della Valle del Biferno
Acquedotto - Consorzio di Bonifica Trigno e Biferno
Acquedotto - Consorzio per la Bonifica della Capitanata
Fognatura - Comune di Campomarino
Condotta distribuzione GAS - 2i Rete Gas SpA
Elettrico aereo MT- BT - E.N.E.L. Distribuzione SpA
Elettrico interrato Pubblica illuminazione - E.N.E.L. Distribuzione SpA
Telefonico aereo - TIM
Fibra Ottica - Consorzio per lo Sviluppo Industriale della Valle del Biferno
Linea Enel MT - E.N.E.L. Distribuzione SpA
Elettrico interrato Pubblica illuminazione - COMUNE di CHIEUTI
Telefonico aereo - WIND/TRE
Elettrico interrato Pubblica illuminazione - COMUNE di SERRACAPRIOLA
Telefonico aereo - WIND/TRE

Tabella 3-2 - Enti gestori dei servizi interferenti

3.2 ELENCO DELLE INTERFERENZE

Le interferenze della linea ferroviaria e delle viabilità in progetto con i sottoservizi pubblici esistenti sono state rilevate visivamente tramite sopralluoghi in campo e riportate nelle planimetrie di progetto delle interferenze ovvero nei seguenti elaborati:

DESCRIZIONE ELABORATO	SCALA	CODIFICA
Planimetria con l'individuazione di tutte le interferenze - Tavola 1 di 17	1:2000	LI0B02EZZP6SI0000001A

 	LINEA PESCARA – BARI RADDOPPIO DELLA TRATTA FERROVIARIA TERMOLI-LESINA LOTTO 2 e 3 – RADDOPPIO TERMOLI - RIPALTA										
	Relazione descrittiva sul censimento dei sottoservizi	COMMESSA	LOTTO	FASE	ENTE	TIPO DOC	OPERA 7 DISCIPLINA			PROGR	REV
LI0B		02	E	ZZ	RH	SI	00	00	001	C	10

DESCRIZIONE ELABORATO	SCALA	CODIFICA
Planimetria con l'individuazione di tutte le interferenze - Tavola 2 di 17	1:2000	LI0B02EZZP6SI0000002A
Planimetria con l'individuazione di tutte le interferenze - Tavola 3 di 17	1:2000	LI0B02EZZP6SI0000003A
Planimetria con l'individuazione di tutte le interferenze - Tavola 4 di 17	1:2000	LI0B02EZZP6SI0000004B
Planimetria con l'individuazione di tutte le interferenze - Tavola 5 di 17	1:2000	LI0B02EZZP6SI0000005B
Planimetria con l'individuazione di tutte le interferenze - Tavola 6 di 17	1:2000	LI0B02EZZP6SI0000006B
Planimetria con l'individuazione di tutte le interferenze - Tavola 7 di 17	1:2000	LI0B02EZZP6SI0000007B
Planimetria con l'individuazione di tutte le interferenze - Tavola 8 di 17	1:2000	LI0B02EZZP6SI0000008B
Planimetria con l'individuazione di tutte le interferenze - Tavola 9 di 17	1:2000	LI0B02EZZP6SI0000009B
Planimetria con l'individuazione di tutte le interferenze - Tavola 10 di 17	1:2000	LI0B02EZZP6SI0000010B
Planimetria con l'individuazione di tutte le interferenze - Tavola 11 di 17	1:2000	LI0B02EZZP6SI0000011A
Planimetria con l'individuazione di tutte le interferenze - Tavola 12 di 17	1:2000	LI0B02EZZP6SI0000012A
Planimetria con l'individuazione di tutte le interferenze - Tavola 13 di 17	1:2000	LI0B02EZZP6SI0000013A
Planimetria con l'individuazione di tutte le interferenze - Tavola 14 di 17	1:2000	LI0B02EZZP6SI0000014A
Planimetria con l'individuazione di tutte le interferenze - Tavola 15 di 17	1:2000	LI0B02EZZP6SI0000015A
Planimetria con l'individuazione di tutte le interferenze - Tavola 16 di 17	1:2000	LI0B02EZZP6SI0000016A
Planimetria con l'individuazione di tutte le interferenze - Tavola 17 di 17	1:2000	LI0B02EZZP6SI0000017A

Tabella 3-3 – Tabella riepilogativa planimetrie con individuazione interferenze prodotte

Naturalmente durante tale attività progettuale, sono stati interessati tutti gli enti gestori delle interferenze:

1. sia tramite contatti formali attraverso lettere di invio del censimento delle interferenze:
 - a. 1° e 2° Censimento “Progettazione Definitiva: Realizzazione dell’asse ferroviario Termoli-Lesina: 2° Lotto Termoli – Campobasso, 3° Lotto Campomarino – Ripalta”;
 - b. 3° Censimento “Progettazione Preliminare: Linea Pescara-Bari, Raddoppio Termoli-Lesina, Raddoppio Termoli-Ripalta (Lotti 2 e 3) Soluzione Molise”;
 - c. 4° e 5° Censimento “Progettazione Definitiva: Linea Pescara – Bari, Raddoppio Termoli-Lesina, Raddoppio Termoli-Ripalta (Lotti 2 e 3)”;
2. sia tramite contatti informali (attraverso l'utilizzo di mail, PEC, contatti telefonici, ecc).

Definiti gli Enti gestori di servizi interferenti, di seguito vengono elencate tutte le interferenze censite, tale elenco comprende tutto il tracciato ferroviario in progetto dal km 0+000,00 al km 24+930,52; inoltre la tabella è completata con l'indicazione di tutti i sottoservizi oggetto di risoluzione da parte dell'ente gestore che quelli di cui dovrà essere prevista una soluzione.

MANDATARIA 		MANDANTI 		LINEA PESCARA – BARI RADDOPPIO DELLA TRATTA FERROVIARIA TERMOLI-LESINA LOTTO 2 e 3 – RADDOPPIO TERMOLI - RIPALTA									
Relazione descrittiva sul censimento dei sottoservizi				COMMESSA	LOTTO	FASE	ENTE	TIPO DOC	OPERA 7 DISCIPLINA		PROGR	REV	FOGLIO
				LI0B	02	E	ZZ	RH	SI	00	00	001	C

ID	PROG. DI PROGETTO	COMUNE	DESCRIZIONE DELLE EVIDENZE	ENTE GESTORE	RISOL.NE A CURA DELL'ENTE GESTORE	RISOL.NE PREVISTA NEL PD
INT 01	0+708,32	Termoli	Condotta distribuzione GAS	2i Rete Gas SpA	SI	-
INT 02	1+800 - 1+880	Termoli	Elettrico aereo MT- BT	E.N.E.L. Distribuzione SpA	SI	-
INT 03	2+807 - 2+810	Termoli	Condotta distribuzione GAS	2i Rete Gas SpA	SI	-
INT 04	3+030 - 3+200	Campomarino	Elettrico aereo MT- BT	E.N.E.L. Distribuzione SpA	SI	-
INT 05	3+275 - 3+414,42	Campomarino	Elettrico interrato Pubblica illuminazione	E.N.E.L. Distribuzione SpA	SI	-
INT 06	3+409,76 - 3+980	Campomarino	Telefonico aereo	TIM	SI	-
INT 07	4+040,14	Campomarino	Elettrico aereo MT- BT	E.N.E.L. Distribuzione SpA	SI	-
INT 08	4+714,51	Campomarino	Condotta di distribuzione Secondaria/Comiziale	CONS. DI BON. TRIGNO E BIFERNO	-	SI
INT 09	4+720,53	Campomarino	Condotta acque industriali	COSIB	-	SI
INT 10	4+732,50	Campomarino	Elettrico aereo MT- BT	E.N.E.L. Distribuzione SpA	SI	-
INT 11	4+743,17	Campomarino	Fibra Ottica	COSIB	SI	-
INT 12	4+746,75	Campomarino	Condotta Fognaria	COSIB	-	SI
INT 13	4+753,53	Campomarino	Elettrico interrato Pubblica illuminazione	E.N.E.L. Distribuzione SpA	SI	-
INT 14	5+336,56	Campomarino	Condotta di distribuzione Primaria (Adduttrice)	CONS. DI BON. TRIGNO E BIFERNO	-	Sistema di Monitoraggio
INT 15	5+340,75	Campomarino	Condotta di distribuzione Primaria	CONS. DI BON. TRIGNO E BIFERNO	-	Sistema di Monitoraggio
INT 16	Viabilità NV02A (5+182,20 prog.)	Campomarino	Condotta di distribuzione Primaria	CONS. DI BON. TRIGNO E BIFERNO	-	SI

MANDATARIA 		MANDANTI 		LINEA PESCARA – BARI RADDOPPIO DELLA TRATTA FERROVIARIA TERMOLI-LESINA LOTTO 2 e 3 – RADDOPPIO TERMOLI - RIPALTA									
Relazione descrittiva sul censimento dei sottoservizi				COMMESSA	LOTTO	FASE	ENTE	TIPO DOC	OPERA 7 DISCIPLINA		PROGR	REV	FOGLIO
				LI0B	02	E	ZZ	RH	SI	00	00	001	C

ID	PROG. DI PROGETTO	COMUNE	DESCRIZIONE DELLE EVIDENZE	ENTE GESTORE	RISOL.NE A CURA DELL'ENTE GESTORE	RISOL.NE PREVISTA NEL PD
	Ferroviaria) - 2 CONDOTTE					
INT 17	Viabilità NV02A (5+192,36 prog. Ferroviaria)	Campomarino	Condotta di distribuzione Secondaria	CONS. DI BON. TRIGNO E BIFERNO	-	SI
INT 18	5+850	Campomarino	Condotta di distribuzione Comiziale	CONS. DI BON. TRIGNO E BIFERNO	-	Tubazione sopra galleria. No interferenza ai sensi del punto 4.1.2.9 del DM 04/04/2014.
INT 19	6+000	Campomarino	Condotta di distribuzione Comiziale	CONS. DI BON. TRIGNO E BIFERNO	-	Tubazione sopra galleria. No interferenza ai sensi del punto 4.1.2.9 del DM 04/04/2014.
INT 20	6+260,25	Campomarino	Condotta di distribuzione Comiziale	CONS. DI BON. TRIGNO E BIFERNO	-	Tubazione sopra galleria. No interferenza ai sensi del punto 4.1.2.9 del DM 04/04/2014.
INT 21	6+311	Campomarino	Condotta di distribuzione Comiziale	CONS. DI BON. TRIGNO E BIFERNO	-	Tubazione sopra galleria. No interferenza ai sensi del punto 4.1.2.9 del DM 04/04/2014.
INT 22	6+469,78	Campomarino	Condotta di distribuzione Comiziale	CONS. DI BON. TRIGNO E BIFERNO	-	Tubazione sopra galleria. No interferenza ai sensi del punto 4.1.2.9 del DM 04/04/2014.

**Relazione descrittiva sul censimento
dei sottoservizi**

COMMESSA	LOTTO	FASE	ENTE	TIPO DOC	OPERA 7 DISCIPLINA			PROGR	REV	FOGLIO
LI0B	02	E	ZZ	RH	SI	00	00	001	C	13

ID	PROG. DI PROGETTO	COMUNE	DESCRIZIONE DELLE EVIDENZE	ENTE GESTORE	RISOL.NE A CURA DELL'ENTE GESTORE	RISOL.NE PREVISTA NEL PD
INT 23	6+744,62	Campomarino	Condotta di distribuzione Principale (Adduttrice)	CONS. DI BON. TRIGNO E BIFERNO	-	Sistema di Monitoraggio
INT 24	6+757,08	Campomarino	Condotta di distribuzione Secondaria	CONS. DI BON. TRIGNO E BIFERNO	-	Sistema di Monitoraggio
INT 25	6+835,74	Campomarino	Condotta di distribuzione Comiziale	CONS. DI BON. TRIGNO E BIFERNO	-	SI
INT 26	6+872,47	Campomarino	Condotta di distribuzione Comiziale	CONS. DI BON. TRIGNO E BIFERNO	-	SI
INT 27	7+088,83	Campomarino	Condotta di distribuzione Comiziale	CONS. DI BON. TRIGNO E BIFERNO	-	SI
INT 28	Viabilità NV03 (7+150 prog. Ferroviaria)	Campomarino	Condotta di distribuzione Comiziale	CONS. DI BON. TRIGNO E BIFERNO	-	SI
INT 29	7+350	Campomarino	Elettrico aereo MT- BT	E.N.E.L. Distribuzione SpA	SI	-
INT 30	7+600	Campomarino	Telefonico aereo	TIM	SI	-
INT 31	Viabilità NV08A (7+566,60 prog. Ferroviaria)	Campomarino	Linea Enel MT	E.N.E.L. Distribuzione SpA	SI	-
INT 32	7+644,37	Campomarino	Condotta di distribuzione Comiziale	CONS. DI BON. TRIGNO E BIFERNO	-	SI
INT 33	Viabilità NV04A (7+669,78 prog. Ferroviaria)	Campomarino	Telefonico aereo	TIM	SI	-
INT 34	Viabilità NV04A (7+664,70 prog. Ferroviaria)	Campomarino	Condotta di distribuzione Comiziale	CONS. DI BON. TRIGNO E BIFERNO	-	SI
INT 35	7+821,93	Campomarino	Condotta di distribuzione Comiziale	CONS. DI BON. TRIGNO E BIFERNO	-	SI
INT 36	7+995,57	Campomarino	Condotta di distribuzione Comiziale	CONS. DI BON. TRIGNO E BIFERNO	-	SI
INT 37	Viabilità NV08B (8+042,51 prog. Ferroviaria)	Campomarino	Condotta di distribuzione Secondaria	CONS. DI BON. TRIGNO E BIFERNO	-	SI
INT 38	Viabilità NV08B (8+058,55 prog. Ferroviaria)	Campomarino	Elettrico aereo MT- BT	E.N.E.L. Distribuzione SpA	SI	-

 		LINEA PESCARA – BARI RADDOPPIO DELLA TRATTA FERROVIARIA TERMOLI-LESINA LOTTO 2 e 3 – RADDOPPIO TERMOLI - RIPALTA									
Relazione descrittiva sul censimento dei sottoservizi		COMMESSA	LOTTO	FASE	ENTE	TIPO DOC	OPERA 7 DISCIPLINA		PROGR	REV	FOGLIO
		LI0B	02	E	ZZ	RH	SI	00	00	001	C

ID	PROG. DI PROGETTO	COMUNE	DESCRIZIONE DELLE EVIDENZE	ENTE GESTORE	RISOL.NE A CURA DELL'ENTE GESTORE	RISOL.NE PREVISTA NEL PD
INT 39	8+110,86	Campomarino	Elettrico aereo MT- BT	E.N.E.L. Distribuzione SpA	SI	-
INT 40	8+171,19	Campomarino	Telefonico aereo	TIM	SI	-
INT 41	Viabilità NV08B (8+261,04 prog. Ferroviaria)	Campomarino	Telefonico aereo	TIM	SI	-
INT 42	Viabilità NV08B (8+257,33 prog. Ferroviaria)	Campomarino	Condotta di distribuzione Comiziale	CONS. DI BON. TRIGNO E BIFERNO	-	SI
INT 43	8+317,58 e Viabilità NV08A (8+411,55 prog. Ferr.)	Campomarino	Condotta di distribuzione Comiziale	CONS. DI BON. TRIGNO E BIFERNO	-	SI
INT 44	8+500 e Viabilità NV08B (8+450 - 8+500 prog. Ferroviaria)	Campomarino	Elettrico aereo MT- BT	E.N.E.L. Distribuzione SpA	SI	-
INT 45	8+500 e Viabilità NV08B (8+450 - 8+500 prog. Ferroviaria)	Campomarino	Elettrico interrato Pubblica illuminazione	E.N.E.L. Distribuzione SpA	SI	-
INT 46	8+656,66	Campomarino	Condotta di distribuzione Comiziale	CONS. DI BON. TRIGNO E BIFERNO	-	SI
INT 47	8+941,98	Campomarino	Elettrico aereo MT- BT	E.N.E.L. Distribuzione SpA	SI	-
INT 48	8+994,51 e Viabilità NV19 (8+972-9+005)	Campomarino	Condotta di distribuzione Comiziale	CONS. DI BON. TRIGNO E BIFERNO	-	SI
INT 49	9+139,97 e Viabilità NV19A (9+100-9+176,26 prog. Ferroviaria)	Campomarino	Condotta di distribuzione Comiziale	CONS. DI BON. TRIGNO E BIFERNO	-	SI
INT 50	9+014,18 e Viabilità NV19A (8+995,50 - 9+032,77 prog. Ferroviaria)	Campomarino	Telefonico aereo	TIM	SI	-
INT 51	9+161,67 e Viabilità NV19A (9+129,72 - 9+200)	Campomarino	Elettrico interrato Pubblica illuminazione	E.N.E.L. Distribuzione SpA	SI	-
INT 52	9+250-9+350 e Viabilità NV19A/B (9+235,60- 9+266.94 prog. Ferroviaria)	Campomarino	Condotta di distribuzione comiziale	CONS. DI BON. TRIGNO E BIFERNO	-	SI

MANDATARIA 		MANDANTI 		LINEA PESCARA – BARI RADDOPPIO DELLA TRATTA FERROVIARIA TERMOLI-LESINA LOTTO 2 e 3 – RADDOPPIO TERMOLI - RIPALTA									
Relazione descrittiva sul censimento dei sottoservizi				COMMESSA	LOTTO	FASE	ENTE	TIPO DOC	OPERA 7 DISCIPLINA		PROGR	REV	FOGLIO
				LI0B	02	E	ZZ	RH	SI	00	00	001	C

ID	PROG. DI PROGETTO	COMUNE	DESCRIZIONE DELLE EVIDENZE	ENTE GESTORE	RISOL.NE A CURA DELL'ENTE GESTORE	RISOL.NE PREVISTA NEL PD
INT 53	9+846,08	Campomarino	Condotta di distribuzione comiziale	CONS. DI BON. TRIGNO E BIFERNO	-	SI
INT 54	9+850	Campomarino	Collettore fognario Acque Nere	Comune di Campomarino	-	SI
INT 55	9+924,92	Campomarino	Elettrico interrato Pubblica illuminazione	E.N.E.L. Distribuzione SpA	SI	-
INT 56	9+978,41	Campomarino	Elettrico aereo MT- BT	E.N.E.L. Distribuzione SpA	SI	-
INT 57	Viabilità NV07 (10+126 - 10+170) prog. Ferroviaria)	Campomarino	Condotta di distribuzione Comiziale	CONS. DI BON. TRIGNO E BIFERNO	-	SI
INT 58	Viabilità NV07 (10+126 - 10+170 prog. Ferroviaria)	Campomarino	Condotta di distribuzione Secondaria	CONS. DI BON. TRIGNO E BIFERNO	-	SI
INT 59	Viabilità NV07 (10+126 - 10+170 prog. Ferroviaria)	Campomarino	Elettrico aereo MT- BT	E.N.E.L. Distribuzione SpA	SI	-
INT 60	Viabilità NV07 (10+119,60 - 10+170 prog. Ferroviaria)	Campomarino	Elettrico aereo MT- BT	E.N.E.L. Distribuzione SpA	SI	-
INT 61	Viabilità NV07 (10+115 - 10+233 prog. Ferroviaria)	Campomarino	Telefonico aereo	TIM	SI	-
INT 62	Viabilità NV07 (10+115 - 10+200 - 10+233 prog. Ferroviaria)	Campomarino	Elettrico interrato Pubblica illuminazione	E.N.E.L. Distribuzione SpA	SI	-
INT 63	10+215,78	Campomarino	Condotta di distribuzione Comiziale	CONS. DI BON. TRIGNO E BIFERNO	-	SI
INT 64	Viabilità NV07 (10+215,78 prog. Ferroviaria)	Campomarino	Condotta di distribuzione Comiziale	CONS. DI BON. TRIGNO E BIFERNO	-	SI
INT 65	Viabilità NV07 (10+293,32 prog. Ferroviaria)	Campomarino	Elettrico aereo MT- BT	E.N.E.L. Distribuzione SpA	SI	-
INT 66	Viabilità NV07 (10+293,32 prog. Ferroviaria)	Campomarino	Elettrico aereo MT- BT	E.N.E.L. Distribuzione SpA	SI	-

MANDATARIA 		MANDANTI 		LINEA PESCARA – BARI RADDOPPIO DELLA TRATTA FERROVIARIA TERMOLI-LESINA LOTTO 2 e 3 – RADDOPPIO TERMOLI - RIPALTA									
Relazione descrittiva sul censimento dei sottoservizi				COMMESSA	LOTTO	FASE	ENTE	TIPO DOC	OPERA 7 DISCIPLINA		PROGR	REV	FOGLIO
				LI0B	02	E	ZZ	RH	SI	00	00	001	C

ID	PROG. DI PROGETTO	COMUNE	DESCRIZIONE DELLE EVIDENZE	ENTE GESTORE	RISOL.NE A CURA DELL'ENTE GESTORE	RISOL.NE PREVISTA NEL PD
INT 67	Viabilita NV07 (10+293,32 prog. Ferroviaria)	Campomarino	Elettrico interrato Pubblica illuminazione	E.N.E.L. Distribuzione SpA	SI	-
INT 68	10+479,75 e Viabilita NV20B (10+479,75 - 10+524 prog. Ferroviaria)	Campomarino	Condotta di distribuzione Comiziale	CONS. DI BON. TRIGNO E BIFERNO	-	SI
INT 69	10+665,46	Campomarino	Condotta di distribuzione Comiziale	CONS. DI BON. TRIGNO E BIFERNO	-	SI
INT 70	11+118,28	Campomarino	Condotta di distribuzione Comiziale	CONS. DI BON. TRIGNO E BIFERNO	-	SI
INT 71	11+209,28	Campomarino	Condotta di distribuzione Secondaria	CONS. DI BON. TRIGNO E BIFERNO	-	SI
INT 72	11+739,14	Campomarino	Condotta di distribuzione Comiziale	CONS. DI BON. TRIGNO E BIFERNO	-	SI
INT 73	12+093,76 12+160,12	Campomarino	Condotta di distribuzione Comiziale	CONS. DI BON. TRIGNO E BIFERNO	-	SI
INT 74	Viabilita NV09 (12+120 prog. Ferroviaria)	Campomarino	Condotta di distribuzione Comiziale	CONS. DI BON. TRIGNO E BIFERNO	-	SI
INT 75	13+050	Campomarino	Condotta di distribuzione Comiziale	CONS. DI BON. TRIGNO E BIFERNO	-	SI
INT 76	13+276,39	Campomarino	Elettrico interrato Pubblica illuminazione	E.N.E.L. Distribuzione SpA	SI	-
INT 77	13+638,88 - 15+282,89	Campomarino	Condotta di distribuzione Comiziale	CONS. DI BON. TRIGNO E BIFERNO	-	SI
INT 78	13+881,82 e Viabilita N21 (13+881,82 prog. Ferroviaria)	Campomarino	Condotta di distribuzione Secondaria	CONS. DI BON. TRIGNO E BIFERNO	-	SI
INT 79	15+120,88	Campomarino	Elettrico interrato Pubblica illuminazione	E.N.E.L. Distribuzione SpA	SI	-
INT 80	16+350	Chieuti	Condotta di irrigazione Comiziale	CONS. DI BON. CAPITANATA	-	SI
INT 81	17+741,86	Chieuti	Elettrico interrato	COMUNE di CHIEUTI	SI	-

MANDATARIA 		MANDANTI 		LINEA PESCARA – BARI RADDOPPIO DELLA TRATTA FERROVIARIA TERMOLI-LESINA LOTTO 2 e 3 – RADDOPPIO TERMOLI - RIPALTA									
Relazione descrittiva sul censimento dei sottoservizi				COMMESSA	LOTTO	FASE	ENTE	TIPO DOC	OPERA 7 DISCIPLINA		PROGR	REV	FOGLIO
				LI0B	02	E	ZZ	RH	SI	00	00	001	C

ID	PROG. DI PROGETTO	COMUNE	DESCRIZIONE DELLE EVIDENZE	ENTE GESTORE	RISOL.NE A CURA DELL'ENTE GESTORE	RISOL.NE PREVISTA NEL PD
			Pubblica illuminazione			
INT 82	Viabilità NV13 e NV 14A (17+800 - 19+780 prog. Ferroviaria)	Chieti	Elettrico interrato Pubblica illuminazione	COMUNE di CHIEUTI	SI	-
INT 83	17+862,42	Chieti	Elettrico interrato Pubblica illuminazione	COMUNE di CHIEUTI	SI	-
INT 84	18+239,57	Chieti	Condotta di irrigazione Comiziale	CONS. DI BON. CAPITANATA	-	SI
INT 85	Viabilità NV14A/B (18+239,57 prog. Ferroviaria)	Chieti	Condotta di irrigazione Comiziale	CONS. DI BON. CAPITANATA	-	SI
INT 86	19+815 e Viabilità NV14B (19+768,69)	Chieti	Condotta di irrigazione Comiziale	CONS. DI BON. CAPITANATA	-	SI
INT 87	19+950 e Viabilità NV14B (19+946,63)	Chieti	Condotta di irrigazione Comiziale	CONS. DI BON. CAPITANATA	-	SI
INT 88	20+002,45 e Viabilità NV14B (20+002,45 prog. Ferroviaria)	Chieti	Condotta di irrigazione Comiziale	CONS. DI BON. CAPITANATA	-	SI
INT 89	Viabilità NV15 (20+000 prog. Ferroviaria)	Chieti	Antenna	-	SI	-
INT 90	20+744,40 e Viabilità NV17 (20+744,40 prog. Ferroviaria)	Chieti	Condotta di irrigazione Comiziale	CONS. DI BON. CAPITANATA	-	SI
INT 91	20+959,75 e Viabilità NV16	Chieti	Elettrico interrato Pubblica illuminazione	COMUNE di CHIEUTI	SI	-
INT 92	Vallone 21+150	Chieti	Condotta di irrigazione Comiziale	CONS. DI BON. CAPITANATA	-	SI
INT 93	22+162,36	Chieti	Condotta di irrigazione Comiziale	CONS. DI BON. CAPITANATA	-	SI
INT 94	24+300-24+550	Serracapriola	Telefonico aereo	WIND/TRE	SI	-
INT 95	24+694,79	Serracapriola	Elettrico interrato	COMUNE di SERRACAPRIOLA	SI	-

MANDATARIA 		MANDANTI 		LINEA PESCARA – BARI RADDOPPIO DELLA TRATTA FERROVIARIA TERMOLI-LESINA LOTTO 2 e 3 – RADDOPPIO TERMOLI - RIPALTA									
Relazione descrittiva sul censimento dei sottoservizi				COMMESSA	LOTTO	FASE	ENTE	TIPO DOC	OPERA 7 DISCIPLINA		PROGR	REV	FOGLIO
				LI0B	02	E	ZZ	RH	SI	00	00	001	C

ID	PROG. DI PROGETTO	COMUNE	DESCRIZIONE DELLE EVIDENZE	ENTE GESTORE	RISOL.NE A CURA DELL'ENTE GESTORE	RISOL.NE PREVISTA NEL PD
			Pubblica illuminazione			
INT 96	Viabilità NV18 (24+694,78 prog. Ferroviaria)	Serracapriola	Elettrico interrato Pubblica illuminazione	COMUNE di SERRACAPRIOLA	SI	-
INT 97	24+820 - 24+930	Serracapriola	Telefonico aereo	WIND/TRE	SI	-
INT 98	5+190	Campomarino	Condotta di distribuzione	MOLISE - ACQUE	-	-
INT 99	5+357	Campomarino	Condotta di distribuzione	MOLISE - ACQUE	-	-
INT 100	7+526 – 7+620	Campomarino	Condotta di distribuzione	MOLISE - ACQUE	-	-
INT 101	7+564	Campomarino	Condotta di distribuzione	MOLISE - ACQUE	-	-
INT 102	7+609	Campomarino	Condotta di distribuzione	MOLISE - ACQUE	-	-
INT 103	7+618 – 7+629	Campomarino	Condotta di distribuzione	MOLISE - ACQUE	-	-
INT 104	7+699	Campomarino	Condotta di distribuzione	MOLISE - ACQUE	-	-
INT 105	7+849	Campomarino	Condotta di distribuzione	MOLISE - ACQUE	-	-
INT 106	10+616	Campomarino	Condotta di distribuzione	MOLISE - ACQUE	-	-
INT 107	12+099 – 12+141	Campomarino	Condotta di distribuzione	MOLISE - ACQUE	-	-
INT 108	13+885 – 13+921	Campomarino	Condotta di distribuzione	MOLISE - ACQUE	-	-

Tabella 3-4 - Elenco dei Servizi Interferenti

3.3 CENSIMENTO CONDOTTE INTERFERENTI CON CONSORZIO MOLISE - ACQUE

L'ente gestore il Consorzio Molise – Acque, così come tutti gli Enti gestori di servizi interferenti con il tracciato ferroviario in progetto, è stato informato sulla realizzazione del progetto e munito, come dimostra la PEC con Protocollo n. LE23/029/GB/am/22 del 13/10/2022, degli elaborati relativi il Progetto Definitivo.

In data 22/11/2022 è pervenuta la nota dell'Azienda Speciale Regionale Molise Acque, con protocollo di partenza n 15819/2022 del 22/11/2022, con la quale sono stati trasmessi gli stralci coreografici in formato di file *.pdf, riportanti l'indicazione di alcuni tracciati, rappresentativi di condotte gestite dall'Ente in oggetto. Nel testo della nota trasmessa sono evidenziate in maniera generica la tipologia di condotte riportate nelle diverse tavole grafiche allegate.

<p>MANDATARIA</p>  <p>CONSORZIO STABILE SOCIETÀ CONSORTILE & R.L.</p> <p>MANDANTI</p> 	<p>LINEA PESCARA – BARI</p> <p>RADDOPPIO DELLA TRATTA FERROVIARIA TERMOLI-LESINA</p> <p>LOTTO 2 e 3 – RADDOPPIO TERMOLI - RIPALTA</p>										
<p>Relazione descrittiva sul censimento dei sottoservizi</p>	COMMESSA	LOTTO	FASE	ENTE	TIPO DOC	OPERA 7 DISCIPLINA			PROGR	REV	FOGLIO
	LI0B	02	E	ZZ	RH	SI	00	00	001	C	19

Dalle informazioni desunte è stato possibile effettuare una preliminare sovrapposizione con le opere di progetto, accertando la presenza di alcune interferenze con la rete idrica gestita dall'Ente Molise Acque, non censita nel Progetto Definitivo.

In seguito a questa prima sovrapposizione sono state richieste (all'Ente Gestore), maggiori informazioni per permettere, allo scrivente, di caratterizzare le condotte non solo per quanto riguarda i materiali, ma anche per quanto riguarda il reale tracciato e l'esatta posizione plano-altimetrica delle stesse. Tali informazioni sono fondamentali per poter, successivamente, progettare una soluzione all'interferenza censita.

Ad oggi siamo ancora in attesa di risposta da parte dell'Ente.

<p>MANDATARIA</p>  <p>MANDANTI</p> 	<p>LINEA PESCARA – BARI</p> <p>RADDOPPIO DELLA TRATTA FERROVIARIA TERMOLI-LESINA</p> <p>LOTTO 2 e 3 – RADDOPPIO TERMOLI - RIPALTA</p>										
<p>Relazione descrittiva sul censimento dei sottoservizi</p>	COMMESSA	LOTTO	FASE	ENTE	TIPO DOC	OPERA 7 DISCIPLINA			PROGR	REV	FOGLIO
	LI0B	02	E	ZZ	RH	SI	00	00	001	C	20

4. ALLEGATO 1: CORRISPONDENZA CON ENTI

Prot. n. LE23/071/GB/am/22

Trasmissione a mezzo PEC

Spett.le

ITALFERR SpA

Direzione Gestione Progetti Infrastrutturali
Area Gestione Progetti Centro Sud -
Grandi Appalti

alla ca: **Ing. D. Lippolis**

Project Manager

d.lippolis@italferr.it

alla ca: **Ing.G. Dimaggio**

Project Engineer

g.dimaggio@italferr.it

PEC: pmpuglia.italferr@legalmail.it

e pc. Spett.le

RFI SpA

Direzione Investimenti
P.zza Aldo Moro Str. Int. FS 57
70123 Bari

alla ca: **Ing. Elisabetta Valentina Cucumazzo**

Referente di Progetto Responsabile del
Procedimento

Ing. Paolo Emilio

Project Manager

PEC: rfi-din-dpi.s.pa@pec.rfi.it

Oggetto: "Progettazione esecutiva ed esecuzione in appalto dei lavori di raddoppio della linea ferroviaria Pescara – Bari, nella tratta Termoli – Lesina, Lotto 2 e 3 Termoli – Ripalta tra la pk 0+000 (coincidente con la pk 440+049 della linea storica Pescara-Bari), e la pk 24+930 (coincidente con la pk 464+267 della linea storica Pescara-Bari) - Convenzione posta a base di gara della procedura identificata dal CIG 89986744B3

Argomento: Argini Fiume Biferno: trasmissione nota Provincia di Campobasso prot. 26513/2022 del 23/12/22



ISO 9001:2015
Certificato N. 99307



ISO 14001:2015
ISO 45001:2018
No. 0118810
No. 0144210



Norma SA 8000
Certificato N. IT19/1178

D'Agostino Angelo Antonio Costruzioni Generali s.r.l.

Direzione e Coordinamento SG FLAT FINANCE HOLDING S.P.A.

Sede Legale: Viale Padre Accurso, snc – 83030 Montefalcione (AV) - Tel. +39 0825973589 Fax +39 0825977700

PEC: dagostinocostruzioni@pec.it Codice fiscale e P.IVA: 02461490647 – Capitale Sociale € 7.000.000,00 R.E.A. di Avellino n. 159787

Sito internet: www.dagostinocostruzioni.it

Con la presente si fa seguito alla ns. nota prot. LE23/063/GB/am/22 del 05/12/22 inviata alla Regione Molise ed alla Provincia di Campobasso con cui è stata richiesta la documentazione progettuale relativa al "Progetto di primo lotto della Regione Molise", indicato negli elaborati di Progetto Definitivo (più precisamente nella Relazione Idraulica del Fiume Biferno cod. *LI0202D78RIID0001001C*) quale dato di input da tenere in considerazione in sede di approfondimento progettuale di fase esecutiva.

Da interlocuzioni avute per le vie brevi con i Funzionari sia della Regione Molise che della Provincia di Campobasso è emerso che, per gli argini del Fiume Biferno, in data 23/07/21, la Provincia di Campobasso ha emesso un "Bando di gara per procedura aperta per l'affidamento dei servizi di architettura ed ingegneria per la progettazione degli interventi di sistemazione idraulica del Fiume Biferno nel tratto compreso tra la diga di Ponte Liscione e la foce - CIG 883390837F" (in allegato).

In data 15/04/22, con Determinazione Dirigenziale N. 378 del 07/03/22 (in allegato), il servizio di progettazione è stato affidato all' R.T.I. TECHNITAL S.p.A. (Mandataria) ed allo stato è ancora in fase di sviluppo come da nota 26513/2022 del 23/12/22 a firma della Provincia di Campobasso in allegato.

Atteso che, se per quanto sopra esposto dovessero intervenire variazioni degli argini del Fiume Biferno rispetto a come ipotizzati nell'ambito del PD, queste potrebbero avere ripercussioni su parte della progettazione ad oggi sviluppata e consegnata, con la presente si invita codesta spettabile Committenza ad avviare con cortese urgenza interlocuzioni con l'Ente che ha attivato tale procedura al fine di comprendere i contenuti della nuova progettazione.

Si rimane in attesa di Vs. riscontro

Distinti saluti

Montefalcione (AV), 23/12/22

Il Direttore Tecnico
(Ing. Gianguido Babini)





PROVINCIA DI CAMPOBASSO

Via Roma, 47 – 86100 Campobasso C.F. 00139600704 Telefono 0874 40 11 Telefax 0874 41 19 76

2° Settore

Dirigente: *dott. Carlo LALLI*

1/1

D'Agostino Angelo Antonio Costruzioni

Generali Srl

dagostinocostruzioni@pec.it

Riscontro alla nota prot. 25313 del 06.12.2022

Vs Rif. prot. LE23/063/GB/am/22

E, p.c. REGIONE MOLISE

regionemolise@cert.regione.molise.it

E, p.c. ITALFERR SpA

ca: Ing. D. Lippolis

ca: Ing. G. Dimaggio

pmpuglia.italferr@legalmail.it

E, p.c. RFI SpA

ca: Ing. Elisabetta Valentina Cucumazzo

ca: Ing. Paolo Emilio

rfi-din-dpi.s.pa@pec.rfi.it

Oggetto: “Progettazione esecutiva ed esecuzione in appalto dei lavori di raddoppio della linea ferroviaria Pescara – Bari, nella tratta Termoli – Lesina, Lotto 2 e 3 Termoli – Ripalta tra la pk 0+000 (coincidente con la pk 440+049 della linea storica Pescara-Bari), e la pk 24+930 (coincidente con la pk 464+267 della linea storica Pescara-Bari) - Convenzione posta a base di gara della procedura identificata dal CIG 89986744B3.

RISCONTRO alla nota prot. LE23/063/GB/am/22, assunta in atti al Ns prot. 25313 del 06.12.2022

Con riferimento alla Vs. nota LE23/063/GB/am/22, assunta in atti al Ns prot. 25313 del 06.12.2022, si comunica che gli atti in nostro possesso sono solo in formato cartaceo, pertanto ove foste interessati dovete prenderne visione presso i nostri uffici.

Tuttavia si portano a conoscenza le SS.II. che la Provincia di Campobasso è stata incaricata, per la “PROGETTAZIONE DEFINITIVA ED ESECUTIVA DEGLI INTERVENTI DI SISTEMAZIONE IDRAULICA DEL FIUME BIFERNO NEL TRATTO COMPRESO TRA LA DIGA DI PONTE LISCIONE E LA FOCE - CUP B49C21000220001 - CIG 883390837F” e che l’attività è tutt’ora in corso.

Il Responsabile del Procedimento

Ing. Antonio PLESCIA()*

Visto Il Dirigente
Dott. Carlo LALLI ()*

(*) documento informatico sottoscritto con firma digitale



PROVINCIA DI CAMPOBASSO

BANDO DI GARA PER PROCEDURA APERTA PER L'AFFIDAMENTO DEI SERVIZI DI ARCHITETTURA ED INGEGNERIA PER LA PROGETTAZIONE DEGLI INTERVENTI DI SISTEMAZIONE IDRAULICA DEL FIUME BIFERNO NEL TRATTO COMPRESO TRA LA DIGA DI PONTE LISCIONE E LA FOCE - CIG 883390837F

SEZIONE I - AMMINISTRAZIONE AGGIUDICATRICE

I.1) Denominazione e indirizzo: Provincia di Campobasso – Via Roma 47 –CAMPOBASSO -- 86100 Italia **Persona di contatto: Posta elettronica:** daniela.armasano@provincia.campobasso.it - **Codice NUTS * ITF22 CAMPOBASSO – Indirizzo Internet amministrazione aggiudicatrice e profilo di committente:** www.provincia.campobasso.it

I.2) Appalto congiunto – I.3) Comunicazione: I.3) Comunicazione - documenti di gara sono disponibili per un accesso gratuito, illimitato e diretto presso: www.provincia.campobasso.it - Ulteriori informazioni sono disponibili presso l'indirizzo sopraindicato - Le offerte o le domande di partecipazione vanno inviate in versione elettronica: <https://provincia-campobasso.acquistitelematici.it/>

I.4) Tipo di amministrazione aggiudicatrice: Autorità regionale/locale – **I.5) Principali settori di attività** Servizi generali delle amministrazioni pubbliche –

SEZIONE II: OGGETTO

II.1) Entità dell'appalto - II.1.1) Denominazione: Procedura aperta per Affidamento dei servizi di architettura e ingegneria per la progettazione degli interventi di sistemazione idraulica del fiume Biferno nel tratto compreso tra la diga di Ponte Liscione e la Foce – CIG 883390837F -

II.1.2) Codice CPV principale: 71300000-1

II.1.3) Tipo di appalto: servizi di ingegneria e architettura.

II.1.4) Breve descrizione: L'Appalto ha per oggetto l'affidamento dei Servizi tecnici relativi al servizio di ingegneria e architettura per la progettazione definitiva ed esecutiva degli Interventi di sistemazione idraulica del Fiume Biferno nel tratto compreso tra la diga di Ponte Liscione e la Foce siti nella Provincia di Campobasso

II.1.5) Valore totale stimato: € 1.425.610,80 al netto di oneri previdenziali e IVA –

II.1.6) Informazioni relative ai lotti: questo appalto è suddiviso in lotti: NO –

II.2) Descrizione - II.1.2) Denominazione - II.2.3) Luogo di esecuzione: Codice NUTS ITF22 –

II.2.4) Descrizione dell'appalto: Affidamento dei Servizi tecnici relativi al servizio di ingegneria e architettura per la progettazione definitiva ed esecutiva degli Interventi di sistemazione idraulica del Fiume Biferno nel tratto compreso tra la diga di Ponte Liscione e la Foce siti nella Provincia di Campobasso

II.2.5) Criteri di aggiudicazione: offerta economicamente più vantaggiosa -

II.2.6) Valore stimato: II.2.7) Durata del contratto d'appalto: 180 (centottanta) giorni naturali e consecutivi - Il contratto d'appalto è oggetto di rinnovo: NO -

II.2.10) Informazioni sulle varianti - sono autorizzate varianti: NO -

II.2.11) Informazioni relative alle opzioni - opzioni: NO -

II.2.12) Informazioni relative ai cataloghi elettronici: Le offerte devono essere presentati in forma di cataloghi elettronici o includere un catalogo elettronico -

II.2.13) Informazioni relative ai fondi dell'Unione Europea: l'appalto è connesso ad un progetto / programma finanziato dai fondi dell'UE: NO - **II.2.14) Informazioni complementari** -

SEZIONE III: INFORMAZIONI DI CARATTERE GIURIDICO, ECONOMICO, FINANZIARIO E TECNICO

III.1) Condizioni di partecipazione

III.1.1) Abilitazioni all'esercizio dell'attività professionale, inclusi i requisiti relativi all'iscrizione nell'albo professionale o nel registro commerciale - Elenco e breve descrizione delle condizioni: I requisiti richiesti sono elencati nei documenti di gara -

III.1.2) Capacità economica e finanziaria - Criteri di selezione indicati nei documenti di gara

III.1.3) Capacità professionale e tecnica: Criteri di selezione indicati nei documenti di gara

SEZIONE IV: PROCEDURA

IV.1.1) Tipo di procedura: aperta

IV.1.6) Informazioni sull'asta elettronica: Ricorso ad un'asta elettronica: no -

IV.1.8) Informazioni relative all'accordo sugli appalti pubblici (AAP): no -

IV.2) Informazioni di carattere amministrativo -

IV.2.1) Pubblicazioni precedenti relative allo stesso appalto -

IV.2.3) Termine per il ricevimento delle offerte o delle domande di partecipazione: Data 05/09/2021 Ora locale: 23:59 -

IV.2.4) Lingua utilizzabile per la presentazione delle offerte o della domanda di partecipazione: Italiano -

IV.2.5) Periodo minimo durante il quale l'offerente è vincolato dalla propria offerta: 180 giorni

IV.2.6) Modalità di apertura delle offerte: Data 08/09/2021 ore 9.00

SEZIONE VI) ALTRE INFORMAZIONI

VI.1) Informazioni relative alla rinnovabilità: Si tratta di un appalto rinnovabile: no -

VI.4) Procedure di ricorso - VI.4.1) Organismo responsabile delle procedure di ricorso: Tar Molise - Via San Giovanni, 1-86100 Campobasso-Italia-Tel: + 39 08744891 -

VI. 4.3) Servizio presso il quale sono disponibili informazioni sulla presentazione di ricorsi: Provincia di Campobasso - Via Roma,47 - 86100 Campobasso - Italia- tel: +3908744011 PEC: provincia.campobasso@legalmail.it -

VI. 4.5) Data di spedizione del presente avviso: alla GUCE: 20/07/2021 -

Il Responsabile del Servizio
dr. Leonardo Giuliano (*)

Il Dirigente
Dott. Pellegrino Amore (*)

*Il presente documento è firmato digitalmente ai sensi del D.Lgs n.82/2005 e s.m.i.

PROVINCIA DI CAMPOBASSO
Protocollo Partenza N. 15816/2021 del 23-07-2021
Doc. Principale - Copia Del Documento Firmato Digitalmente



PROVINCIA DI CAMPOBASSO

1° Settore - Amministrativo ed Affari Generali
Dirigente: avv. Pellegrino Amore

CUP B49C21000220001

CIG 883390837F

AVVISO RELATIVO AGLI APPALTI AGGIUDICATI

(art.98 del Decreto legislativo 18 aprile 2016, n.50)

1. Denominazione, indirizzi e punti di

contatto Denominazione ufficiale:

Provincia di Campobasso

Indirizzo postale: Via Roma N. 47 - 86100 CAMPOBASSO - ITALIA - Codice

NUTS ITF22 **Punto di contatto:** Centrale Appalti di Lavori, Forniture e Servizi - tel.

0874.401216 **Indirizzo internet:** <https://provincia-campobasso.acquistitelematici.it>

Tipo di amministrazione aggiudicatrice

- o **Tipo:** Autorità regionale o locale
- o **Settore di attività:** Servizi generali delle amministrazioni pubbliche

L'amministrazione aggiudicatrice è una centrale di committenza: si

2. CPV: 74200000-1

3. Luogo di esecuzione: Codice NUTS ITF22

4. Descrizione dell'appalto:

- o **Denominazione conferita all'appalto:** Affidamento dei servizi di architettura ed ingegneria aventi per oggetto la progettazione definitiva ed esecutiva degli Interventi di sistemazione idraulica del Fiume Biferno nel tratto compreso tra la diga di Ponte Liscione e la Foce" - CIG 883390837F- - CUP B49C21000220001
- o **Descrizione dell'appalto:** Interventi di sistemazione idraulica fluviale
- o **Importo complessivo a base d'asta:** € 1.425.610,80, di cui € 10.000,00 quali oneri per la sicurezza non soggetti a ribasso;

5. Tipo di procedura di aggiudicazione:

- o Procedura: 01-PROCEDURA APERTA
- o Criteri di aggiudicazione: Offerta economicamente più vantaggiosa

6. Eventuali condizioni:

- o **Accordi quadro:** no
- o **Sistema dinamico di acquisizione:** No

7. Criteri e ricorsi a sistemi elettronici

- o Criteri di cui all'art.95 del Codice: SI
- o Ricorso all'asta elettronica: No

8. Data conclusione del contratto:

- o Determinazione Dirigenziale N. 378 del 07-03-2022

9. Numero di offerte ricevute: 4

Ragione Sociale	Partita iva	Data conferma partecipazione	Modalità di partecipazione
RTP ETATEC CAPOGRUPPO (P138-21) Via Edoardo Bassini, 23 20123 Milano (Milano)	08897290154	03 settembre 2021 15:42:46	<p>Forma riunita</p> <ul style="list-style-type: none"> • SOCIETA' DI INGEGNERIA ETATEC STUDIO PAOLETTI SRL (Capogruppo) P.I. 08897290154 • STUDIOSILVA SRL (Mandante) P.I. 02780350365 • C. & S. DI GIUSEPPE INGEGNERI ASSOCIATI SRL SOCIO UNICO (Mandante) P.I. 02181010691 • O2H Engineering srls (Mandante) P.I. 05151270286 • DOTT. GEOL. GIANCARLO DE LISIO (Mandante) P.I. 01639410701
R.T.I. Beta Studio Srl (Capogruppo Mandataria); Politecnica Ingegneria ed Architettura Soc. Coop. (Mandante); Hydrogeo Ingegneria s.r.l (Mandante); Dott. Geologo Domenico Angelone (Mandante); Dott. Ambientale Alfonso Ianiro (Mandante); Dott. Forestale Ludovico Frate (Mandante) via Guido Rossa 29/A - 35020 Ponte San Nicolo' (PD)	00689340289	04 settembre 2021 16:54:24	<p>Forma riunita</p> <ul style="list-style-type: none"> • BETA Studio srl (Capogruppo) P.I. 00689340289 • POLITECNICA INGEGNERIA ED ARCHITETTURA SOC. COOP (Mandante) P.I. 00345720361 • Hydrogeo Ingegneria s.r.l. (Mandante) P.I. 05142000487 • Dott. Ludovico Frate (Mandante) P.I. 00960030948 • Dott. Geol. Domenico Angelone (Mandante) P.I. 00391620945 • Dott. Ambientale Alfonso Ianiro (Mandante) P.I. 00822550943
R.T.I. HYDEA Mandataria RTI Via del Rosso Fiorentino 2/g - 50142 Firenze	04253560488	04 settembre 2021 19:22:38	<p>Forma riunita</p> <ul style="list-style-type: none"> • HYDEA S.p.A. (Capogruppo) P.I. 04253560488 • GEOSERVIZI SRL (Mandante) P.I. 01425030705 • PIERLUIGI ABIUSO (Mandante) P.I. 01592620700 • WEST SYSTEMS s.r.l. (Mandante) P.I. 01071300501
RTP TECHNITAL SpA Verona Via Carlo Cattaneo 20	05139031008	05 settembre 2021 20:41:18	<p>Forma riunita</p> <ul style="list-style-type: none"> • TECHNITAL S.p.A. (Capogruppo) P.I. 05139031008 • Ing. Maurizio De Vincenzi (Mandante) P.I. 00347180945 • Fil.Os ingegneria S.r.l. (Mandante)

Ragione Sociale	Partita iva	Data conferma partecipazione	Modalità di partecipazione
			P.I. 01689100707 • Dott. Pierpaolo Iannitelli (Mandante) P.I. 00882030943

10. Operatore economico aggiudicatario:

- **Nome:** R.T.I. TECHNITAL S.p.A. (Mandataria)
- **Partita I.V.A.:** 05139031008
- **Sede:** Verona Via Carlo Cattaneo 20
- **Contatti:**
Posta Elettronica Certificata: gare.idro-ambiente@pec.technital.it
Recapito telefonico: 045 805 3611
- **Piccola e media impresa:** SI
- **Gruppo di operatori economici:** SI

11. Offerta:

- **punteggio ottenuto:** _81.0823 su cento disponibili;
- **importo netto contrattuale:** €_1.000.927,56 di cui €_990.927,56 assoggettati al ribasso del _30,000% ed €_10.000,00 quali oneri di sicurezza non soggetti a ribasso

12. Subappalto: NO (solo prestazione secondaria)

13. L'appalto è connesso ad un progetto/programma finanziato dai fondi dell'UE: NO.

14. Procedure di ricorso:

- **Organismo responsabile delle procedure di ricorso:** TAR Molise - Via San Giovanni dei Gelsi N. 1 - 86100 CAMPOBASSO - ITALIA - telefono 08744891
- **Servizio presso il quale sono disponibili informazioni sulla presentazione dei ricorsi:** Provincia di Campobasso - Via Roma N. 47 - 86100 CAMPOBASSO – ITALIA;
- **Punti di contatto:** Provincia di Campobasso - Via Roma N. 47 - 86100 CAMPOBASSO – ITALIA.

15. Precedenti pubblicazioni GUCE – GURI: SI

16. Data d'invio dell'avviso: 15.04.2022

17. Altre informazioni. nessuna

Il Responsabile dell'Ufficio
(dr.ssa Daniela Armasano)*

Il Responsabile del Servizio
(dr. Leonardo Giuliano)*

Il Dirigente
(avv. Pellegrino Amore)*

*Il presente documento è firmato digitalmente ai sensi del D.Lgs. N.82/2005 e ss.mm.ii.

Prot. n. LE23/067/GB/am/22

Trasmissione a mezzo PEC

Spett.le: **HUB Engineering Consorzio Stabile
scarl**

Via Dei Lucchesi, 26

00199 Roma (RM)

PEC: hubengineeringconsorziostabile@pec.it

Oggetto: "Progettazione esecutiva ed esecuzione in appalto dei lavori di raddoppio della linea ferroviaria Pescara – Bari, nella tratta Termoli – Lesina, Lotto 2 e 3 Termoli – Ripalta tra la pk 0+000 (coincidente con la pk 440+049 della linea storica Pescara-Bari), e la pk 24+930 (coincidente con la pk 464+267 della linea storica Pescara-Bari) - Convenzione posta a base di gara della procedura identificata dal CIG 89986744B3

Argomento: Trasmissione nota ARPA Molise prot. 0018041 del 14/12/22

Con la presente si trasmette la nota ARPA Molise prot. 0018041 del 14/12/22 per Vs. opportuna conoscenza e seguito di competenza.

Si chiede, inoltre, la Vs. disponibilità a partecipare ad una riunione da remoto da tenersi domani 15/12/22 ore 12.00 per confrontarci in merito ai contenuti della comunicazione ricevuta.

Distinti saluti

Montefalcione (AV), 14/12/22

Allegati: csd

Il Direttore Tecnico
(Ing. Gianguido Babini)



ISO 9001:2015
Certificato N. 99307



ISO 14001:2015 No. 021400
ISO 45001:2018 No. 004420



Norma SA 8000
Certificato N. IT19/1178

D'Agostino Angelo Antonio Costruzioni Generali s.r.l.

Direzione e Coordinamento SG FLAT FINANCE HOLDING S.P.A.

Sede Legale: Viale Padre Accurso, snc – 83030 Montefalcione (AV) - Tel. +39 0825973589 Fax +39 0825977700

PEC: dagostinocostruzioni@pec.it Codice fiscale e PIVA: 02461490647 – Capitale Sociale € 7.000.000,00 R.E.A. di Avellino n. 159787

Sito internet: www.dagostinocostruzioni.it

Sezione Dipartimentale di Termoli
UOC Servizi Territoriali - SR_C_SCS

Trasmissione a mezzo PEC

Alla Soc. D'Agostino Costruzioni Generali s.r.l.
MONTEFALCIONE(AV)
PEC: dagostinocostruzioni@pec.it

E, p.c. . Alla Soc. ITALFERR S.p.A.
c.a. Ing. D. Lippolis e Ing. G. Dimaggio
PEC: pmpuglia.italferr@legalmail.it

Alla RFI S.p.A.
c.a. Ing. Elisabetta Valentina Cucumazzo e
Ing. Paolo Emilio
PEC: rfi-din-dpi.s.pa@pec.rfi.it

Alla Direzione Generale
ARPA Molise
CAMPOBASSO

OGGETTO: Distributore Carburanti Interpetrol codice regionale 14070078-009 - Termoli Sito contaminato – risposta richiesta informazioni.

In riscontro alle richieste di cui alla nota prot. n. LE23/062/GB/am/22 del 6 dicembre u.s. di codesta Società D'Agostino Costruzioni Generali relative al sito contaminato denominato INTERPETROL in territorio di Termoli si rappresenta quanto segue.

- In data 27 febbraio 2018 si è tenuta presso il comune di Termoli una conferenza dei servizi nella quale si era deciso di ripetere i campionamenti delle acque di falda in contraddittorio con questa ARPA Molise al fine di aggiornare la situazione del sito e che, sulla base dei nuovi esiti, la ditta era tenuta a rielaborare l'Analisi di Rischio sito specifica, in quanto quella precedentemente presentata non era stata validata.

SEDI	INDIRIZZO	TEL.	FAX	E-MAIL
DIREZIONE GENERALE	Via U. Petrella 1 86100 CAMPOBASSO	0874•492600	0874•492644	dirgen@arpamolise.it
DIPARTIMENTO PROVINCIALE	C.da Selvapiana 86100 CAMPOBASSO	0874•492600	0874•492670	campobasso.dip@arpamolise.it
DIPARTIMENTO PROVINCIALE	Via Berta,1 86170 ISERNIA	0874•492600	0874•492602	isernia.dip@arpamolise.it
SEZIONE DIPARTIMENTALE	Via dei Lecci, 66 86039 TERMOLI	0874•492600	0874•492688	termoli.sez@arpamolise.it

- In data 18 aprile 2018 sono stati ripetuti i campionamenti delle acque di falda ma la società INTERPETROL non ha mai trasmesso i suoi risultati sebbene sia stata sollecitata a provvedere.

Da allora nessun altro documento è stato presentato dal proprietario del sito.

Ad ogni modo si precisa che l'approvazione di documenti o la prescrizione di azioni da intraprendere sul sito spetta, ex L.241/90, alla Conferenza dei Servizi, convocata dal comune di competenza.

Distinti saluti.

II DIRETTORE DEL DIPARTIMENTO DI CAMPOBASSO

*Dr.ssa Maria Grazia CERRONI**

*"Documento informatico sottoscritto con firma digitale ai sensi dell'art.24 del D.lgs 07.03.2005 n.82".

Nota a cura di:

Ing. Francesca Iadanza - Collaboratore Tecnico Professionale

Dr.ssa Teresa Romagnuolo - Tecnico della Prevenzione Ambientale

Prot. n. LE23/065/GB/am/22
Trasmissione a mezzo PEC

Spett.le: **ARPA MOLISE**
Direzione Generale
Email: dirgen@arpamolise.it
PEC: arpamolise@legalmail.it

Spett.le: **ARPA MOLISE**
Sezione Dipartimentale di Termoli
Email: termoli.sez@arpamolise.it
PEC: arpamolise@legalmail.it

e pc: **ITALFERR SpA**
alla ca: **Ing. D. Lippolis**
d.lippolis@italferr.it

alla ca: **Ing.G. Dimaggio**
g.dimaggio@italferr.it
PEC: pmpuglia.italferr@legalmail.it

e pc. **RFI SpA**
alla ca: **Ing. Elisabetta Valentina Cucumazzo**
Ing. Paolo Emilio
PEC: rfi-din-dpi.s.pa@pec.rfi.it

Oggetto: "Progettazione esecutiva ed esecuzione in appalto dei lavori di raddoppio della linea ferroviaria Pescara – Bari, nella tratta Termoli – Lesina, Lotto 2 e 3 Termoli – Ripalta tra la pk 0+000 (coincidente con la pk 440+049 della linea storica Pescara-Bari), e la pk 24+930 (coincidente con la pk 464+267 della linea storica Pescara-Bari) - Convenzione posta a base di gara della procedura identificata dal CIG 89986744B3

Argomento: : Sito contaminato Interpetrol: trasmissione documento identificativo per Richiesta di Accesso agli Atti
Con la presente si fa seguito alla ns. nota prot. LE23/062/GB/am/22 del 06/12/22, ed in riscontro alla Vs. comunicazione prot. 17721/2022 del 07/12/2022 si trasmette copia di un documento di riconoscimento del firmatario dell'istanza.

Distinti saluti

Montefalcione (AV), 06/12/22

D'Agostino Costruzioni Generali Srl
Il Direttore Tecnico
(Dott. Ing. *Gianguido Babini*)

Allegati: csd





UNIONE EUROPEA

ЕВРОПЕЙСКИ СЪЮЗ / EVROPSKÁ UNIE
DEN EUROPEISKE UNION / EUROPÄISCHE UNION
EUROOPA LIIT / ΕΥΡΩΠΑΪΚΗ ΈΝΩΣΗ
EUROPEAN UNION / UNION EUROPEA
UNION EUROPEENNE / AN TAONTAS EORPACH
EUROPSKA UNIJA / EIROPAS SAVIENĪBA / EUROPOS SAJUNGA
EURÓPAJ UNIÓ / UNJONI EWROPEA
EUROPESE UNIE / UNIA EUROPEJSKA
UNIÃO EUROPEIA / UNIUNEA EUROPEANA
EURÓPSKA ÚNIA / EVROPSKA UNIJA
EUROOPAN UNIONI / EUROPEISKA UNIONEN

REPUBBLICA ITALIANA

РЕПУБЛИКА ИТАЛИЯ / ITALSKÁ REPUBLIKA
DEN ITALIENSKE REPUBLIK / ITALIENISCHE REPUBLIK
ΙΤΑΛΙΑ ΥΒΑΡΗΚ / ΙΤΑΛΙΚΗ ΔΗΜΟΚΡΑΤΙΑ
THE ITALIAN REPUBLIC / REPUBBLICA ITALIANA
REPUBLIQUE ITALIENNE / POBLACHT NA HODÄILE
TALJANSKA REPUBLIKA / ITÄLIJAS REPUBLIKA / ITALIOS RESPUBLIKA
OLASZ KOZTÁRSASÁG / REPUBBLICA TALJANA
ITALIAANSE REPUBLIEK / REPUBLIKA WŁOSKA
REPÚBLICA ITALIANA / REPUBLICA ITALIANA
TALIANSKA REPUBLIKA / REPUBLIKA ITALIJA
ITALIAN TASAVALTA / REPUBLIKEN ITALIEN

PASSAPORTO

ПАСПОРТ / CESTOVNÍ PAS / PAS / REISEPASS / PASS / ΔΙΑΒΑΤΗΡΙΟ /
PASSPORT / PASAPORTE / PASSEPORT / PAS / PUTOVNICA / PASE / PASAS /
ÚTLEVÉL / PASSAPORT / PASPOORT / PASZPORT / PASSAPORTE /
PASAPORT / CESTOVNÝ PAS / POTNI LIST / PASSI / PASS

YA9671586

Pagina riservata all'autorità / Page reserved for issuing authorities / Page réservée aux autorités
compétentes pour délivrer le passeport

5

Página riservata all'autorità / Страна, за границей на власти / Úřední záznamy / Forholdt de
passtidende myndigheder / Antilke Verreife / Amelastelsis markuselis / Трощу, лерат, уор чег
орыс, зор створ ордосес, уор чры, ёксоор, ров будооророр / Page reserved for issuing authorities
/ Page reserved a las autoridades competentes para expedir el pasaporte / Page réservée aux autorités
compétentes pour délivrer le passeport / Įtauri / Stranica za službene službe / Ст лажусе ір парозіа
іздеіістідел / Puslapis, skaitas pasa išdavimui, įstaga, / A hódások száma, karmaratói, ófál / Pagina
rezervata għall-awtoritajiet / Opmerkingen van bevoegde instanties / Strona przeznaczona dla władz / Pagina
rezervada as entidades competentes para emitir o passaporte / Pagina rezervata autoritatii / Úradné záznamy
/ Stran rezervirana za pristojni organ / Viranomaisia varten / Myndighets noteringar

QUESTURA DI CATANIA

- Il presente passaporto è valido per tutti i Paesi i cui Governi sono riconosciuti dal Governo Italiano.
- This passport is valid for all Countries whose Governments are recognized by the Italian Government.
- Ce passeport est valide pour tous les Pays dont les Gouvernements sont reconnus par le Gouvernement Italien.

4

Contributo Amministrativo Pagato

COOPERATIVE
MINISTRO
DE

Prot. n. LE23/064/GB/am/22

Trasmissione a mezzo PEC

Spett.le: **HUB Engineering Consorzio Stabile
scarl**

Via Dei Lucchesi, 26

00199 Roma (RM)

PEC: hubengineeringconsorziostabile@pec.it

Oggetto: "Progettazione esecutiva ed esecuzione in appalto dei lavori di raddoppio della linea ferroviaria Pescara – Bari, nella tratta Termoli – Lesina, Lotto 2 e 3 Termoli – Ripalta tra la pk 0+000 (coincidente con la pk 440+049 della linea storica Pescara-Bari), e la pk 24+930 (coincidente con la pk 464+267 della linea storica Pescara-Bari) - Convenzione posta a base di gara della procedura identificata dal CIG 89986744B3

Argomento: Trasmissione nota CONSORZIO TRIGNO e BIFERNO prot. 3577.2022 del 05.12.22

Con la presente si trasmette per competenza la nota CONSORZIO TRIGNO e BIFERNO prot. 3577.2022 del 05.12.22 che segnala i danni arrecati alle condotte del Consorzio Trigno e Biferno durante le attività di indagine da Voi svolte a supporto della redazione del PE.

Di stinti saluti

Montefalcione (AV), 06/12/22

Allegati: csd

Il Direttore Tecnico
(Ing. Gianguido Babini)



ISO 9001:2015
Certificato N. 99307



ISO 14001:2015
ISO 45001:2018
No. 021460
No. 004420



Norma SA 8000
Certificato N. IT19/1178

D'Agostino Angelo Antonio Costruzioni Generali s.r.l.

Direzione e Coordinamento SG FLAT FINANCE HOLDING S.P.A.

Sede Legale: Viale Padre Accurso, snc – 83030 Montefalcione (AV) - Tel. +39 0825973589 Fax +39 0825977700

PEC: dagostinocostruzioni@pec.it Codice fiscale e PIVA: 02461490647 – Capitale Sociale € 7.000.000,00 R.E.A. di Avellino n. 159787

Sito internet: www.dagostinocostruzioni.it



CONSORZIO DI BONIFICA TRIGNO E BIFERNO

Via Cairoli, 31 - 86039 Termoli (CB) - Tel. 0875/705545

D.P.R. 5-12-1955 - D.P.R. 8-4-1958 e D.P.R. 27-4-1964

Termoli li 05.12.2022

Prot. n.
del
Risp. al n.
del

Spett.le D'AGOSTINO Costruzioni Generali
mail: dagostinocostruzioni@pec.it

e p.c. Italferr Spa
ca ing. D. Lippolis
mail: pmpuglia.italferr@legalmail.it

Oggetto: Progettazione esecutiva ed esecuzione in appalto dei lavori di raddoppio della linea ferroviaria Pescara-Bari, nella tratta Termoli-Lesina, Lotto 2 e 3 Termoli-Ripalta tra la pk 0+000 (coincidente con la pk 440+049 della linea storica Pescara-Bari), e la pk 24+930 (coincidente con la pk 464+267 della linea storica Pescara-Bari) – Convenzione posta a base di gara della procedura identificata dal CIG 89986744B3.
DANNEGGIAMENTO MANUFATTI CONSORTILI.

In data 30/11/2022 si è constatato che codesta ditta, durante i lavori di indagine mirati all'espletamento della progettazione in oggetto, ha danneggiato una condotta "secondaria" della rete irrigua consortile in prossimità della particella 304 del F. n° 8 del Comune di Campomarino.

Tale operazione ha compromesso l'integrità della condotta con la conseguente chiusura immediata della stessa.

Si comunica che ogni danno che dovesse generarsi per effetto dell'avvenuta chiusura, compresi quelli cagionati ai consorziati che usufruiscono del servizio per mancanza dello stesso, saranno imputati esclusivamente a codesta ditta.

Seguirà nota delle spese sostenute per l'intervento di chiusura e per la manutenzione.

as

Il Commissario Straordinario
(dott. Fabio Pastelli)

Prot. n. LE23/063/GB/am/22

Trasmissione a mezzo PEC

Spett.le: **REGIONE MOLISE**

via Genova 11

86100 Campobasso (CB)

PEC: regionemolise@cert.regione.molise.it

Spett.le: **PROVINCIA DI CAMPOBASSO**

Via Roma 47,

86100 Campobasso (CB)

PEC: provincia.campobasso@legalmail.it

e pc: **ITALFERR SpA**

alla ca: **Ing. D. Lippolis**

d.lippolis@italferr.it

alla ca: **Ing.G. Dimaggio**

g.dimaggio@italferr.it

PEC: pmpuglia.italferr@legalmail.it

e pc. **RFI SpA**

alla ca: **Ing. Elisabetta Valentina Cucumazzo**

Ing. Paolo Emilio

PEC: rfi-din-dpi.s.pa@pec.rfi.it

Oggetto: "Progettazione esecutiva ed esecuzione in appalto dei lavori di raddoppio della linea ferroviaria Pescara – Bari, nella tratta Termoli – Lesina, Lotto 2 e 3 Termoli – Ripalta tra la pk 0+000 (coincidente con la pk 440+049 della linea storica Pescara-Bari), e la pk 24+930 (coincidente con la pk 464+267 della linea storica Pescara-Bari) - Convenzione posta a base di gara della procedura identificata dal CIG 89986744B3

Argomento: Richiesta elaborati progettuali relativi al "Progetto di primo lotto della Regione Molise"

La scrivente società D'AGOSTINO ANGELO ANTONIO Costruzioni Generali srl, in qualità di Mandataria dell'ATI aggiudicataria della procedura **CIG 89986744B3** con cui sono stati affidati i lavori in oggetto, in data 21.07.22 ha



ISO 9001:2015
Certificato N. 99307



ISO 14001:2015
No. 0118410
ISO 45001:2018
No. 0144210



Norma SA 8000
Certificato N. IT19/1178

D'Agostino Angelo Antonio Costruzioni Generali s.r.l.

Direzione e Coordinamento SG FLAT FINANCE HOLDING S.P.A.

Sede Legale: Viale Padre Accurso, snc – 83030 Montefalcione (AV) - Tel. +39 0825973589 Fax +39 0825977700

PEC: dagostinocostruzioni@pec.it Codice fiscale e P.IVA: 02461490647 – Capitale Sociale € 7.000.000,00 R.E.A. di Avellino n. 159787

Sito internet: www.dagostinocostruzioni.it

sottoscritto con la Committente RFI SpA, il *Verbale di Consegna delle Prestazioni* che, di fatto, ha sancito l'inizio dell'attività di progettazione.

Nella Relazione idraulica del modello bidimensionale del fiume Biferno (cod. LI0202D78RIID0001001C) che si allega per pronta visione è riportato:

*“L'alveo di magra del Fiume Biferno è stato rappresentato con particolare accuratezza: è stata definita una superficie che ricostruisce nel dettaglio l'alveo inciso integrando i dati LIDAR con le sezioni di rilievo dell'Autorità di Bacino; per lo scenario “post operam AdB” sono state invece utilizzate, per integrare le informazioni del LIDAR, le sezioni degli interventi di ripristino dell'efficienza idraulica lungo l'asta principale del fiume Biferno (**progetto di primo lotto della Regione Molise**).”*

Nell'elaborato cod. LI0202D78FZID0002001C, anch'esso in allegato, si vede chiaramente la presenza di due argini (uno in grigio denominato Stato di Fatto e uno in rosso relativo al Progetto della Regione Molise).

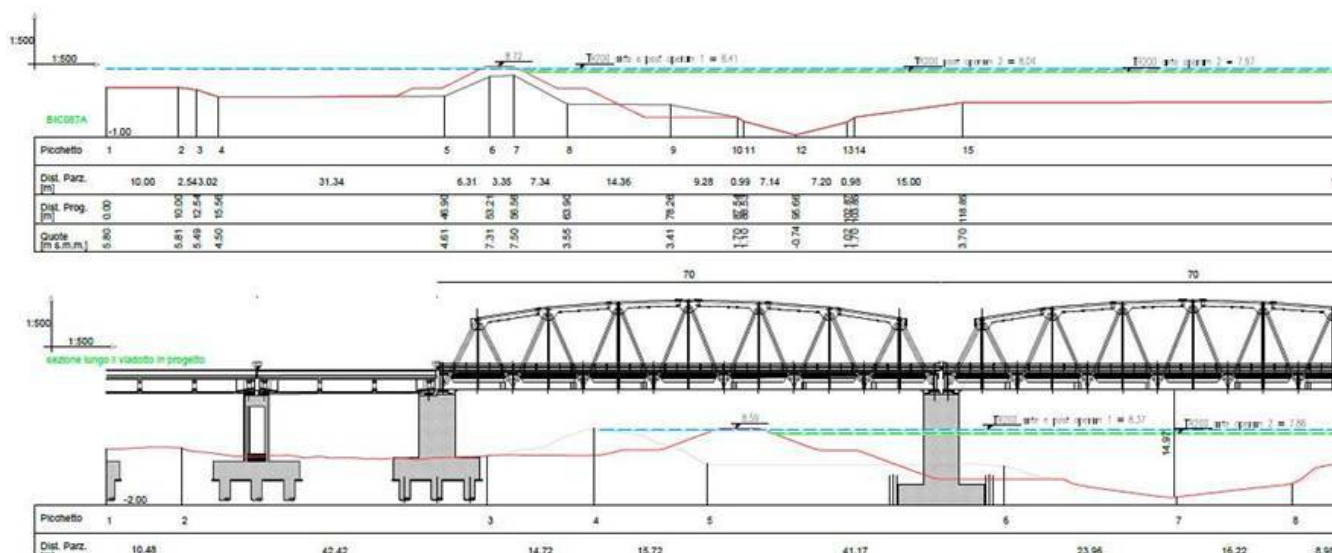

- Sezione SdP (sezioni che includono gli interventi di progetto indicati nel Progetto definitivo di sistemazione idraulica del fiume Biferno I Lotto - Regione Molise)
- Sezione SdF (rilievo topografico eseguito dalla Regione Molise nell'ambito della redazione del Progetto definitivo di sistemazione idraulica del fiume Biferno I Lotto)
- Livello idrico TR 200 ante operam 1
- - - Livello idrico TR 200 post operam 1
- Livello idrico TR 200 ante operam 2
- - - Livello idrico TR 200 post operam 2



ISO 9001:2015
Certificato N. 99307



ISO 14001:2015
No. 0118410
ISO 45001:2018
No. 0144210



Norma SA 8000
Certificato N. IT19/1178

D'Agostino Angelo Antonio Costruzioni Generali s.r.l.

Direzione e Coordinamento SG FLAT FINANCE HOLDING S.P.A.

Sede Legale: Viale Padre Accurso, snc – 83030 Montefalcione (AV) - Tel. +39 0825973589 Fax +39 0825977700

PEC: dagostinocostruzioni@pec.it Codice fiscale e P.IVA: 02461490647 – Capitale Sociale € 7.000.000,00 R.E.A. di Avellino n. 159787

Sito internet: www.dagostinocostruzioni.it

In allegato anche uno stralcio planimetrico (cod. LI0202D78P4IF0001001C) con indicazione delle opere in appalto da realizzarsi nell'area circostante l'alveo del Fiume Biferno.

Con la presente, quindi, si chiede copia degli elaborati relativi all'intervento di ripristino di efficienza idraulica del fiume Biferno denominato "**Progetto di primo lotto della Regione Molise**", indispensabile per effettuare le verifiche e gli approfondimenti necessari per lo sviluppo del PE (verifiche idrauliche con nuova geometria degli argini).

Certi di un rapido riscontro si rimane a disposizione per ogni ulteriore informazione e/o chiarimento. per i quali è possibile contattare il Dott. Marco Iacucci della società HYPro all'indirizzo mail iacucci@hypro.it.

Distinti saluti

Montefalcione (AV), 05/12/22

Il Direttore Tecnico
(Ing. Gianguido Babini)

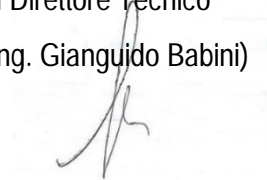

ISO 9001:2015
Certificato N. 99307



ISO 14001:2015
ISO 45001:2018
No. 2118410
No. 0444210



Norma SA 8000
Certificato N. IT19/1178

Prot. n. LE23/062/GB/am/22

Trasmissione a mezzo PEC

Spett.le: **ARPA MOLISE**
Direzione Generale

Email: dirgen@arpamolise.it

PEC: arpamolise@legalmail.it

Spett.le: **ARPA MOLISE**
Sezione Dipartimentale di Termoli

Email: termoli.sez@arpamolise.it

PEC: arpamolise@legalmail.it

e pc: **ITALFERR SpA**

alla ca: **Ing. D. Lippolis**
d.lippolis@italferr.it

alla ca: **Ing. G. Dimaggio**
g.dimaggio@italferr.it

PEC: pmpuglia.italferr@legalmail.it

e pc: **RFI SpA**

alla ca: **Ing. Elisabetta Valentina Cucumazzo**
Ing. Paolo Emilio

PEC: rfi-din-dpi.s.pa@pec.rfi.it

Oggetto: "Progettazione esecutiva ed esecuzione in appalto dei lavori di raddoppio della linea ferroviaria Pescara – Bari, nella tratta Termoli – Lesina, Lotto 2 e 3 Termoli – Ripalta tra la pk 0+000 (coincidente con la pk 440+049 della linea storica Pescara-Bari), e la pk 24+930 (coincidente con la pk 464+267 della linea storica Pescara-Bari) - Convenzione posta a base di gara della procedura identificata dal CIG 89986744B3

Argomento: : Sito contaminato Interpetrol: richiesta informazioni

La scrivente società D'AGOSTINO ANGELO ANTONIO Costruzioni Generali srl, in qualità di Mandataria dell'ATI aggiudicataria della procedura **CIG 89986744B3** con cui sono stati affidati i lavori in oggetto, in data 21.07.22 ha sottoscritto con la Committente RFI SpA, il *Verbale di Consegna delle Prestazioni* che, di fatto, ha sancito l'inizio dell'attività di progettazione.



Norma SA 8000
Certificato N. IT19/1178

D'Agostino Angelo Antonio Costruzioni Generali s.r.l.

Direzione e Coordinamento SG FLAT FINANCE HOLDING S.P.A.

Sede Legale: Viale Padre Accurso, snc – 83030 Montefalcione (AV) - Tel. +39 0825973589 Fax +39 0825977700

PEC: dagostinocostruzioni@pec.it Codice fiscale e P.IVA: 02461490647 – Capitale Sociale € 7.000.000,00 R.E.A. di Avellino n. 159787

Sito internet: www.dagostinocostruzioni.it

Durante gli approfondimenti progettuali è emerso che Il Progetto Ambientale della Cantierizzazione sviluppato in fase di PD dal Committente ITALFERR rileva la presenza del sito contaminato denominato "Interpetrol" costituito da un distributore di prodotti petroliferi per autotrazione, dotato di serbatoi interrati per lo stoccaggio di gasolio, benzina senza piombo e GPL, interferente con il tracciato ferroviario di progetto alla pk. 3+300.00. Tale impianto è attualmente in attività.

Nel documento è indicata la presenza di **sostanze contaminanti**, identificate come idrocarburi pesanti e totali, nelle matrici ambientali acque sotterranee e terreno, ed è evidenziato che *"le risultanze dell'analisi di rischio che è stata effettuata hanno determinato un rischio non accettabile per la salute umana e pertanto in conformità alla normativa vigente sarà redatto Progetto Operativo di Bonifica"*.

Dalla verifica condotta sul sito ARPA dell'anagrafe Regionale Molise dei siti contaminati, si rileva che l'attuale fase è "Piano di caratterizzazione", con aggiornamento fermo al 2019, e d'altra parte essendo in distributore ancora in uso nessun.

Atteso che le attività di bonifica del sito condizionano una serie di valutazioni che occorre fase durante la fase progettuale in atto, con la presente si chiede a codesto spettabile Ente se è già stato fornito dal Proprietario dell'impianto il Progetto Operativo di Bonifica con indicazione dei tempi di attuazione dei necessari interventi.

Qualora tale documento fosse stato da Voi approvato, poi, se ne chiede l'invio di una copia.

A disposizione per qualsivoglia chiarimento e/o ulteriore informazione riteneste necessaria, si rimane in attesa di un Vs. cortese celere riscontro.

Distinti saluti

Montefalcione (AV), 06/12/22

D'Agostino Costruzioni Generali Srl
Il Direttore Tecnico
(Dott. Ing. Gianguido Babini)



D'Agostino Angelo Antonio Costruzioni Generali s.r.l.

Direzione e Coordinamento SG FLAT FINANCE HOLDING S.P.A.

Sede Legale: Viale Padre Accurso, snc – 83030 Montefalcione (AV) - Tel. +39 0825973589 Fax +39 0825977700

PEC: dagostinocostruzioni@pec.it Codice fiscale e P.IVA: 02461490647 – Capitale Sociale € 7.000.000,00 R.E.A. di Avellino n. 159787

Sito internet: www.dagostinocostruzioni.it

Prot. n. LE23/059/GB/am/22

Trasmissione a mezzo PEC

Spett.le: **HUB Engineering Consorzio Stabile
scarl**

Via Dei Lucchesi, 26

00199 Roma (RM)

PEC: hubengineeringconsorziostabile@pec.it

Oggetto: "Progettazione esecutiva ed esecuzione in appalto dei lavori di raddoppio della linea ferroviaria Pescara – Bari, nella tratta Termoli – Lesina, Lotto 2 e 3 Termoli – Ripalta tra la pk 0+000 (coincidente con la pk 440+049 della linea storica Pescara-Bari), e la pk 24+930 (coincidente con la pk 464+267 della linea storica Pescara-Bari) - Convenzione posta a base di gara della procedura identificata dal CIG 89986744B3

Argomento: Trasmissione nota CONSORZIO TRIGNO e BIFERNO prot. 3473.2022 del 30.11.22

Con la presente si trasmette la nota CONSORZIO TRIGNO e BIFERNO prot. 3473.2022 del 30.11.22 per Vs. opportuna conoscenza e seguito di competenza.

Distinti saluti

Montefalcione (AV), 01/12/22

Allegati: csd

Il Direttore Tecnico
(Ing. Gianguido Babini)



ISO 9001:2015
Certificato N. 99307



ISO 14001:2015
ISO 45001:2018
No. 0214020
No. 004420



Norma SA 8000
Certificato N. IT19/1178

D'Agostino Angelo Antonio Costruzioni Generali s.r.l.

Direzione e Coordinamento SG FLAT FINANCE HOLDING S.P.A.

Sede Legale: Viale Padre Accurso, snc – 83030 Montefalcione (AV) - Tel. +39 0825973589 Fax +39 0825977700

PEC: dagostinocostruzioni@pec.it Codice fiscale e PIVA: 02461490647 – Capitale Sociale € 7.000.000,00 R.E.A. di Avellino n. 159787

Sito internet: www.dagostinocostruzioni.it



CONSORZIO DI BONIFICA TRIGNO E BIFERNO

Via Cairoli, 31 - 86039 Termoli (CB) - Tel. 0875/705545

D.P.R. 5-12-1955 - D.P.R. 8-4-1958 e D.P.R. 27-4-1964

Termoli li 30.11.2022

Prot. n.
del
Risp. al n. 3473/2022
del

Spett.le D'AGOSTINO Costruzioni Generali
mail: dagostinocostruzioni@pec.it

e p.c. Italferr Spa
ca ing. D. Lippolis
mail: pmpuglia.italferr@legalmail.it

Oggetto: Progettazione esecutiva ed esecuzione in appalto dei lavori di raddoppio della linea ferroviaria Pescara-Bari, nella tratta Termoli-Lesina, Lotto 2 e 3 Termoli-Ripalta tra la pk 0+000 (coincidente con la pk 440+049 della linea storica Pescara-Bari), e la pk 24+930 (coincidente con la pk 464+267 della linea storica Pescara-Bari) – Convenzione posta a base di gara della procedura identificata dal CIG 89986744B3.
INTERFERENZE CON MANUFATTI CONSORTILI.

Si riscontra la nota in epigrafe per comunicare, come già fatto a brevi vie, che il manufatto segnalato dalla nota è parte integrante e sostanziale della rete irrigua consortile per cui non può essere demolito in quanto funzionale agli impianti attivi.

Inoltre corre l'obbligo di informare che, con nota ns prot. 978/2019, è stato comunicato al Ministero delle Infrastrutture e dei Trasporti Direzione Generale per il Trasporto e le Infrastrutture Ferroviarie, il parere di competenza di questo Ente in merito al "Progetto Definitivo del II e III lotto "Termoli – Ripalta" cup J71H92000000007 che riportava le condizioni legate al superamento di interferenze con condotte irrigue, corsi d'acqua e canali gestiti dal Consorzio di Bonifica.

Per cui, al fine di evitare di cagionare qualsivoglia danno, involontario, alle infrastrutture gestite dal Consorzio, si invita codesta ditta a comunicare i siti di indagini ed interventi mirati all'espletamento della progettazione in oggetto.

as

Il Commissario Straordinario
(dott. Fabio Rastelli)

Prot. n. LE23/053/GB/am/22

Trasmissione a mezzo PEC

Spett.le: **HUB Engineering Consorzio Stabile
scarl**

Via Dei Lucchesi, 26

00199 Roma (RM)

PEC: hubengineeringconsorziostabile@pec.it

Oggetto: "Progettazione esecutiva ed esecuzione in appalto dei lavori di raddoppio della linea ferroviaria Pescara – Bari, nella tratta Termoli – Lesina, Lotto 2 e 3 Termoli – Ripalta tra la pk 0+000 (coincidente con la pk 440+049 della linea storica Pescara-Bari), e la pk 24+930 (coincidente con la pk 464+267 della linea storica Pescara-Bari) - Convenzione posta a base di gara della procedura identificata dal CIG 89986744B3

Argomento: Trasmissione nota MOLISE ACQUE prot. 15819/2022 del 22.11.22: Riscontro ns. nota prot. LE23/051/GB/am/22 del 13.10.22

Con la presente si trasmette per opportuna conoscenza e seguito di competenza la nota inviata dall'Azienda Speciale Regionale MOLISE ACQUE prot. 15819/2022 del 22.11.22 ed i relativi allegati, inviata in riscontro alla ns. nota prot. LE23/051/GB/am/22 del 13.10.22 (in allegato per comodità di lettura).

Si rimane in attesa di Vs. eventuali considerazioni in merito a quanto ci è stato trasmesso dall'Ente.

Distinti saluti

Montefalcione (AV), 22/11/22

Il Direttore Tecnico
(Ing. Gianguido Babini)

Allegati: csd,, scaricabili al Link:

<https://we.tl/t-xzZPC8nxEZ>



ISO 9001:2015
Certificato N. 99307



qualityaustria
SYSTEM CERTIFIED
ISO 14001:2015 No. 0214600
ISO 45001:2018 No. 004420



Norma SA 8000
Certificato N. IT19/1178

D'Agostino Angelo Antonio Costruzioni Generali s.r.l.

Direzione e Coordinamento SG FLAT FINANCE HOLDING S.P.A.

Sede Legale: Viale Padre Accurso, snc – 83030 Montefalcione (AV) - Tel. +39 0825973589 Fax +39 0825977700

PEC: dagostinocostruzioni@pec.it Codice fiscale e P.IVA: 02461490647 – Capitale Sociale € 7.000.000,00 R.E.A. di Avellino n. 159787

Sito internet: www.dagostinocostruzioni.it

Prot. n. LE23/052/GB/am/22
Trasmissione a mezzo PEC

Spett.le

ITALFERR SpA

Direzione Gestione Progetti Infrastrutturali
Area Gestione Progetti Centro Sud - Grandi
Appalti

alla ca: **Ing. D. Lippolis**
Project Manager
d.lippolis@italferr.it

alla ca: **Ing.G. Dimaggio**
Project Engineer
g.dimaggio@italferr.it

PEC: pmpuglia.italferr@legalmail.it

e pc. Spett.le

RFI SpA

Direzione Investimenti
P.zza Aldo Moro Str. Int. FS 57
70123 Bari

alla ca: **Ing. Elisabetta Valentina Cucumazzo**
Referente di Progetto Responsabile del
Procedimento

Ing. Paolo Emilio
Project Manager

PEC: rfi-din-dpi.s.pa@pec.rfi.it

Oggetto: "Progettazione esecutiva ed esecuzione in appalto dei lavori di raddoppio della linea ferroviaria Pescara – Bari, nella tratta Termoli – Lesina, Lotto 2 e 3 Termoli – Ripalta tra la pk 0+000 (coincidente con la pk 440+049 della linea storica Pescara-Bari), e la pk 24+930 (coincidente con la pk 464+267 della linea storica Pescara-Bari) - Convenzione posta a base di gara della procedura identificata dal CIG 89986744B3

Argomento: Trasmissione nota MOLISE ACQUE prot. 15819/2022 del 22.11.22: Riscontro ns. nota prot. LE23/051/GB/am/22 del 13.10.22

Con la presente si trasmette per opportuna conoscenza la nota inviata dall'Azienda Speciale Regionale MOLISE ACQUE prot. 15819/2022 del 22.11.22 ed i relativi allegati, inviata in riscontro alla ns. nota prot. LE23/051/GB/am/22 del 13.10.22.



Si comunica, inoltre, che a far data da oggi si approfondiranno i temi progettuali legati a tali interferenze non censite nell'ambito dello sviluppo del Progetto Definitivo.

Distinti saluti

Montefalcione (AV), 22/11/22

D'Agostino Costruzioni Generali Srl
Il Direttore Tecnico
(Dott. Ing. *Gianguido Babini*)



Allegati: *csd,, scaricabili al Link:*

<https://we.tl/t-xzZPC8nxEZ>



Prot. n. LE23/051/GB/am/22

Trasmissione a mezzo PEC

Spett.le

ITALFERR SpA

Direzione Gestione Progetti Infrastrutturali
Area Gestione Progetti Centro Sud - Grandi
Appalti

alla ca: **Ing. D. Lippolis**
Project Manager
d.lippolis@italferr.it

alla ca: **Ing.G. Dimaggio**
Project Engineer
g.dimaggio@italferr.it

PEC: mpuglia.italferr@legalmail.it

e pc. Spett.le

RFI SpA

Direzione Investimenti
P.zza Aldo Moro Str. Int. FS 57
70123 Bari

alla ca: **Ing. Elisabetta Valentina Cucumazzo**
Referente di Progetto Responsabile del
Procedimento

Ing. Paolo Emilio
Project Manager

PEC: rfi-din-dpi.s.pa@pec.rfi.it

Oggetto: "Progettazione esecutiva ed esecuzione in appalto dei lavori di raddoppio della linea ferroviaria Pescara – Bari, nella tratta Termoli – Lesina, Lotto 2 e 3 Termoli – Ripalta tra la pk 0+000 (coincidente con la pk 440+049 della linea storica Pescara-Bari), e la pk 24+930 (coincidente con la pk 464+267 della linea storica Pescara-Bari) - Convenzione posta a base di gara della procedura identificata dal CIG 89986744B3

Argomento: : Trasmissione nota HUB prot. n. HUB_20221121_1 del 21.11.22: Riscontro alla prescrizione n.46

Con la presente si trasmette la nota prot. n. HUB_20221121_1 del 21.11.22 a firma del Consorzio HUB in qualità di mandataria dell'RTP a cui è stato affidato l'incarico della Progettazione Esecutiva per l'appalto in oggetto, con comunicazioni inerenti la prescrizione n.46 dell'all.43 alla Convenzione.

Distinti saluti



D'Agostino Angelo Antonio Costruzioni Generali s.r.l.

Direzione e Coordinamento SG FLAT FINANCE HOLDING S.P.A.

Sede Legale: Viale Padre Accurso, snc – 83030 Montefalcione (AV) - Tel. +39 0825973589 Fax +39 0825977700

PEC: dagostinocostruzioni@pec.it Codice fiscale e P.IVA: 02461490647 – Capitale Sociale € 7.000.000,00 R.E.A. di Avellino n. 159787

Sito internet: www.dagostinocostruzioni.it

Montefalcione (AV), 21/11/22

D'Agostino Costruzioni Generali Srl
Il Direttore Tecnico
(Dott. Ing. Gianguido Babini)

Allegati: *csd,*



Roma, 21.11.2022
Prot. n. HUB_20221121_1

Spett.le
D'Agostino Angelo Antonio Costruzioni Generali Srl
Sede-Viale Padre Accurso, snc
83030 Montefalcione (AV)
PEC: dagostinocostruzioni@pec.it

alla c.a. del Direttore Tecnico Centrale Ing. Gianguido Babini
mail: gianguido.babini@dagostinogroup.it

alla c.a. del Direttore Tecnico Ing. Antonella Mercado
antonella.mercaldo@dagostinogroup.it

**OGGETTO: “Progettazione esecutiva ed esecuzione in appalto dei lavori di raddoppio della linea ferroviaria Pescara – Bari, nella tratta Termoli – Lesina, Lotto 2 e 3 Termoli – Ripalta tra la pk 0+000 (coincidente con la pk 440+049 della linea storica Pescara-Bari), e la pk 24+930 (coincidente con la pk 464+267 della linea storica Pescara-Bari) Convenzione posta a base di gara della procedura identificata dal CIG 89986744B3
Rif.: Riscontro prescrizione n.46”**

La prescrizione n.46 dell'Allegato 43 dell'Ordinanza n.3 di approvazione del Progetto Definitivo, riporta quanto segue:

“Elaborare e trasmettere tutti i particolari riguardante le opere con struttura a telaio in CA da realizzare a protezione delle condotte consortile interessate (CONSORZIO BONIFICA TRIGNO E BIFERNO Nota prot.978/111 5A del 25.09.2019 - Prescrizione n. 117)”,

Già nell'ambito di alcuni elaborati del PD, per le condotte interferenti del Consorzio Trigno e Biferno, identificate come:

- SI06 - Condotta distribuzione primaria (n. 2) al km 5+200 alla viabilità NV02A
- SI07 - Condotta distribuzione secondaria km 5+200 viabilità NV02A
- SI20 - Condotta distribuzione Comiziale km 7+670 Viabilità NV04 Con. di Bon. Trigno e Biferno
- SI23 - Condotta distribuzione Comiziale km 8+050 Viabilità NV08B Con. di Bon. Trigno e Biferno



- SI32 - Condotta distribuzione comiziale Viabilità NV07 (10+126 - 10+170 prog. Ferr.) Con. di Bon. Trigno e Biferno
- SI33 - Condotta distribuzione Secondaria Viabilità NV07 (10+126 - 10+170 prog. Ferr.) Con. di Bon. Trigno e Biferno

per la risoluzione dell'interferenza idraulica è prevista la realizzazione di tali opere strutturali che talvolta hanno anche notevoli dimensioni (es. SI06 telaio in c.a. L=20m Dimensioni 10.00m x 5.00m).

Nella Relazione sulle Interferenze del PD (cod. LI0202D78RHSI000002B) è riportata la seguente dicitura:

“Inoltre si precisa che la computazione delle WBS SI06 - SI07 - SI20 -SI23 - SI32 - SI3, relative ad opere di protezione di condotte idriche esistenti interferenti con le opere in progetto, è prevista interamente a misura per mancanza, allo stato attuale, di dati certi sulle strutture a farsi. In particolare, Per la risoluzione delle sopraelencate interferenze sono state previste opere di protezione in c.a. con struttura a telaio, le cui dimensioni sono state ipotizzate in funzione delle caratteristiche geometriche della viabilità interferente e della tubazione da proteggere. E' rimandata alla successiva fase di Progettazione Esecutiva la necessità di procedere con tutti gli studi, accertamenti, rilievi e indagini di maggior dettaglio o verifica, rispetto al PD, al fine di pervenire ad una corretta e completa definizione dell'andamento plano-altimetrico delle condotte interferite e ad eventuali affinamenti della risoluzione prevista.”

Per tali strutture di protezione in CA, tuttavia, in PD c'è la completa assenza di elaborati grafici e relazioni di calcolo che possano essere il punto di partenza per i successivi approfondimenti da attuare in fase di redazione del PE.

Con la presente, quindi, si chiede che ci vengano forniti gli elaborati descrittivi, di calcolo e grafici relativi a tali opere in c.a. e se la progettazione di tali strutture debba essere ritenuta parte della Variante conseguente alle prescrizioni commissariali o, poiché ipotizzata come attività da compensarsi a misura, vada gestita nell'ambito della risoluzione delle interferenze.

Si rimane in attesa di urgente riscontro.

HUB ENGINEERING
CONSORZIO STABILE scarl
Il Legale Rappresentante
Il Presidente del Cda
Ing. Massimo Facchini



Prot. n. LE23/049/GB/am/22

Trasmissione a mezzo PEC

Spett.le: **CONSORZIO DI BONIFICA
TRIGNO E BIFERNO**

PEC: consorzio@pec.bonificatermoli.it

e pc. Spett.le: **Italferr Spa**

alla ca: **PM Egr Ing. D. Lippolis**

PEC: pmpuglia.italferr@legalmail.it

Oggetto: "Progettazione esecutiva ed esecuzione in appalto dei lavori di raddoppio della linea ferroviaria Pescara – Bari, nella tratta Termoli – Lesina, Lotto 2 e 3 Termoli – Ripalta tra la pk 0+000 (coincidente con la pk 440+049 della linea storica Pescara-Bari), e la pk 24+930 (coincidente con la pk 464+267 della linea storica Pescara-Bari) - Convenzione posta a base di gara della procedura identificata dal CIG 89986744B3

Argomento: *Deviazione Pubblici Servizi interferenti con i lavori*

Richiesta di verifica per manufatto interferente

La scrivente società D'AGOSTINO ANGELO ANTONIO Costruzioni Generali srl, in qualità di Mandataria dell'ATI aggiudicataria della procedura **CIG 89986744B3** con cui sono stati affidati i lavori in oggetto, in data 21.07.22 ha sottoscritto con la Committente RFI SpA, il *Verbale di Consegna delle Prestazioni* che, di fatto, ha sancito l'inizio dell'attività di progettazione.

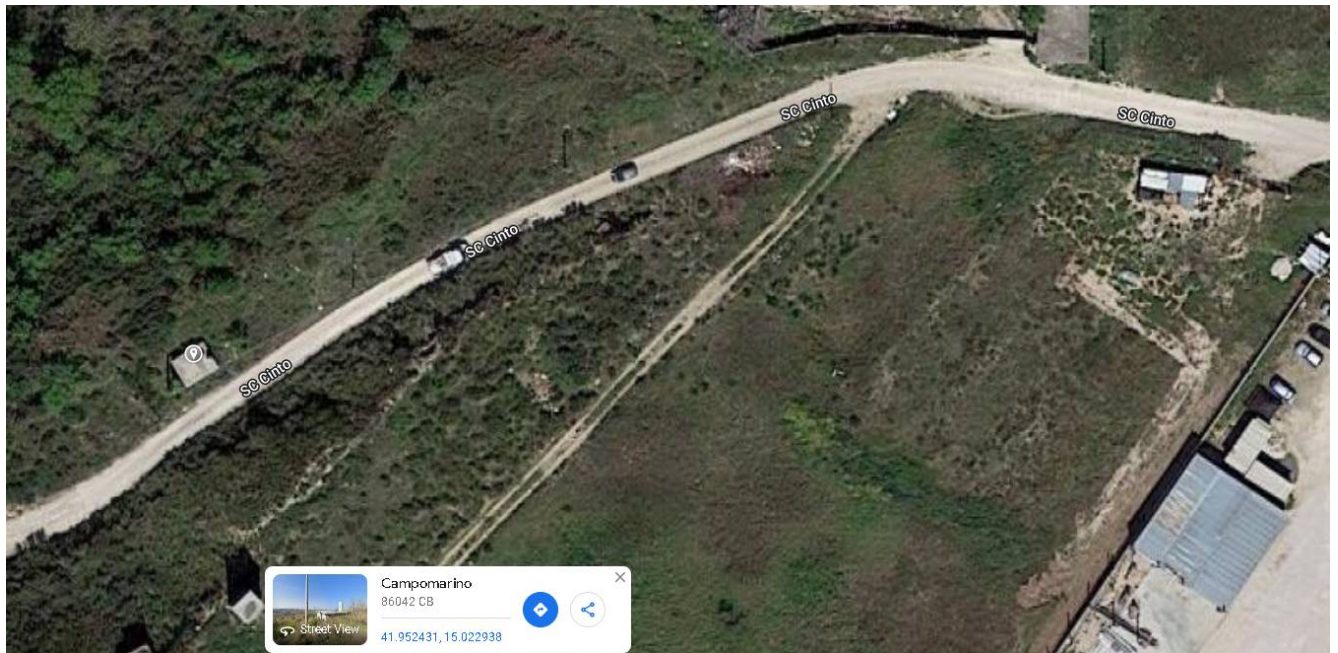

D'Agostino Angelo Antonio Costruzioni Generali s.r.l.

Direzione e Coordinamento SG FLAT FINANCE HOLDING S.P.A.

Sede Legale: Viale Padre Accurso, snc – 83030 Montefalcione (AV) - Tel. +39 0825973589 Fax +39 0825977700

PEC: dagostinocostruzioni@pec.it Codice fiscale e P.IVA: 02461490647 – Capitale Sociale € 7.000.000,00 R.E.A. di Avellino n. 159787

Sito internet: www.dagostinocostruzioni.it

Durante i rilievi effettuati per prendere atto dello stato dei luoghi, lungo Strada Comunale Cinto nel Comune di Campomarino (*Campomarino - foglio 6, particella 2*) è stato individuato un **manufatto non censito** interferente con le opere da realizzare, manufatto che, date le sue caratteristiche e la vicinanza con le Vs. Condotte addurtici (INT14 - condotta di distribuzione primaria DN 1800 in CA, ed INT15 - condotta di distribuzione primaria DN 500 in acciaio) potrebbe essere a servizio delle Vs. reti.

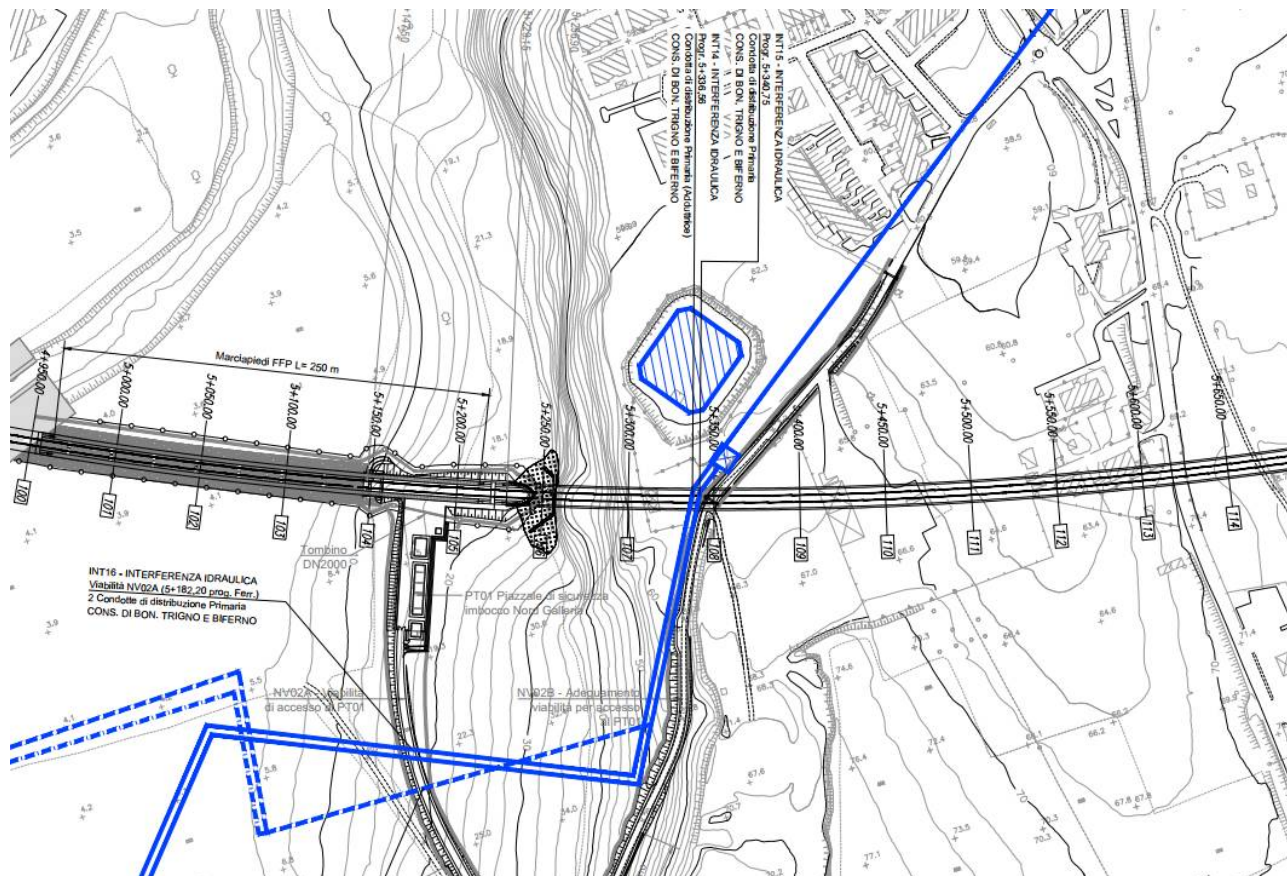

Con la presente, quindi, si chiede conferma circa l'effettiva proprietà del manufatto e, qualora fosse di codesto spettabile Ente, se tale struttura può essere oggetto di demolizione o se è funzionale agli impianti attivi.

Certi di un rapido riscontro si rimane a disposizione per ogni ulteriore informazione e/o chiarimento. per i quali è possibile contattare l'Ing. A. Mercaldo della D'Agostino Costruzioni Generali all'indirizzo mail antonella.mercaldo@dagostinogroup.it.

Distinti saluti

Montefalcione (AV), 18/11/22

Il Direttore Tecnico
(Ing. Gianguido Babini)





ISO 9001:2015
Certificato N. 99307



ISO 14001:2015 No. 211843
ISO 45001:2018 No. 204423



Norma SA 8000
Certificato N. IT19/1178

Prot. n. LE23/029/GB/am/22
Trasmissione a mezzo PEC

Spett.le: **ASRMA**
Azienda Speciale Regionale Molise Acque
PEC: protocollo@pec.moliseacque.com

e pc. Spett.le: **Italferr Spa**
alla ca: **PM Egr Ing. D. Lippolis**
PEC: pmpuglia.italferr@legalmail.it

Oggetto: "Progettazione esecutiva ed esecuzione in appalto dei lavori di raddoppio della linea ferroviaria Pescara – Bari, nella tratta Termoli – Lesina, Lotto 2 e 3 Termoli – Ripalta tra la pk 0+000 (coincidente con la pk 440+049 della linea storica Pescara-Bari), e la pk 24+930 (coincidente con la pk 464+267 della linea storica Pescara-Bari) - Convenzione posta a base di gara della procedura identificata dal CIG 89986744B3

Argomento: *Deviazione Pubblici Servizi interferenti con i lavori*
Interferenze tra Vs. infrastrutture e opere in appalto: richiesta di verifica

La scrivente società D'AGOSTINO ANGELO ANTONIO Costruzioni Generali srl, in qualità di Mandataria dell'ATI aggiudicataria della procedura **CIG 89986744B3** con cui sono stati affidati i lavori in oggetto, in data 21.07.22 ha sottoscritto con la Committente RFI SpA, il *Verbale di Consegna delle Prestazioni* che, di fatto, ha sancito l'inizio dell'attività di progettazione.

Nell'ottica di affrontare fin da subito potenziali problematiche legate ad interferenze non censite in fase di realizzazione del Progetto Definitivo, con la presente si invita codesto Spettabile Ente ad una verifica volta ad individuare l'eventuale presenza di Sue infrastrutture nei territori interessati dalla realizzazione delle opere previste nell'appalto in oggetto.

Per semplificare l'attività di verifica è possibile scaricare il pacchetto degli elaborati del PD relativi alle interferenze dal Link:

<https://we.tl/t-bgLSws4tED>

Qualora fossero necessarie ulteriori informazioni o chiarimenti è possibile contattare l'Ing. R. Ciardullo della società HYPRO all'indirizzo mail ciardullo@hypro.it.

Si rimane in attesa di un Vs. cortese sollecito riscontro.



ISO 9001:2015
Certificato N. 99307



Norma SA 8000
Certificato N. IT19/1178

Distinti saluti

Montefalcione (AV), 13/10/22

Il Direttore Tecnico
(Ing. Gianguido Babini)

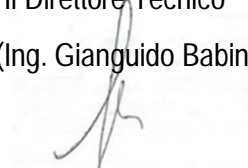

ISO 9001:2015
Certificato N. 99307



ISO 14001:2015 No. 0214020
ISO 45001:2018 No. 00442/0



Norma SA 8000
Certificato N. IT10/1178

Prot. n. LE23/010/GB/am/22
Trasmissione a mezzo PEC

Spett.le: **Telecom Italia S.p.A**
Corso d'Italia n. 41
00198 Roma (RM)

PEC: telecomitalia@pec.telecomitalia.it

e pc. Spett.le: **Italferr Spa**

alla ca: **PM Egr Ing. D. Lippolis**

PEC: pmpuglia.italferr@legalmail.it

Oggetto: "Progettazione esecutiva ed esecuzione in appalto dei lavori di raddoppio della linea ferroviaria Pescara – Bari, nella tratta Termoli – Lesina, Lotto 2 e 3 Termoli – Ripalta tra la pk 0+000 (coincidente con la pk 440+049 della linea storica Pescara-Bari), e la pk 24+930 (coincidente con la pk 464+267 della linea storica Pescara-Bari) - Convenzione posta a base di gara della procedura identificata dal CIG 89986744B3

Argomento: Deviazione Pubblici Servizi interferenti con i lavori

Interferenze con Infrastrutture TELECOM/TIM

La scrivente società D'AGOSTINO ANGELO ANTONIO Costruzioni Generali srl, in qualità di Mandataria dell'ATI aggiudicataria della procedura **CIG 89986744B3** con cui sono stati affidati i lavori in oggetto, in data 21.07.22 ha sottoscritto con la Committente RFI SpA, il *Verbale di Consegna delle Prestazioni* che, di fatto, ha sancito l'inizio dell'attività di progettazione.

In base a quanto stabilito dall'art. 217 del D. Lgs. 50/2016, la risoluzione delle interferenze tra la realizzanda Linea Ferroviaria e le altre infrastrutture del territorio risulta essere a carico dell'Ente Gestore della rete interferente ma, secondo quanto indicato negli elaborati del Progetto consegnato dalla Committenza, ad oggi per le Vs. interferenze non risulta essere stato prodotto alcun progetto d'intervento, né è stato formulato alcun preventivo di spesa.

Con la presente, quindi, si sollecita l'invio della documentazione tecnico-economica relativa alle interferenze di Vs. competenza che sono di seguito elencate.

TIPOLOGIA	PROGRESSIVA DI PROGETTO	DESCRIZIONE DELLE EVIDENZE	ENTE GESTORE
INTERFERENZA TELEFONICA	3+409,76 - 3+980	Telefonico aereo	TELECOM/TIM



ISO 9001:2015
Certificato N. 99307



ISO 14001:2015
ISO 45001:2018
No. 0214690
No. 004420



Norma SA 8000
Certificato N. IT/10/1178

D'Agostino Angelo Antonio Costruzioni Generali s.r.l.

Direzione e Coordinamento SG FLAT FINANCE HOLDING S.P.A.

Sede Legale: Viale Padre Accursio, snc – 83030 Montefalcione (AV) - Tel. +39 0825973589 Fax +39 0825977700

PEC: dagostinocostruzioni@pec.it Codice fiscale e P.IVA: 02461490647 – Capitale Sociale € 7.000.000,00 R.E.A. di Avellino n. 159787

Sito internet: www.dagostinocostruzioni.it

INTERFERENZA TELEFONICA	7+600	Telefonico aereo	TELECOM/TIM
INTERFERENZA - TELEFONICA	Viabilità NV04A - (7+669,78 prog. Ferroviaria)	Telefonico aereo	TELECOM/TIM
INTERFERENZA - TELEFONICA	8+171,19	Telefonico aereo	TELECOM/TIM
INTERFERENZA - TELEFONICA	Viabilità NV08B - (8+261,04 prog. Ferroviaria)	Telefonico aereo	TELECOM/TIM
INTERFERENZA - TELEFONICA	9+014,18 e Viabilità NV19A (8+995,50 - 9+032,77 prog. Ferroviaria)	Telefonico aereo	TELECOM/TIM
INTERFERENZA - TELEFONICA	Viabilità NV07 (10+115 - 10+233 prog. Ferroviaria)	Telefonico aereo	TELECOM/TIM

Con l'occasione si invita codesto Spettabile Ente ad un'ulteriore verifica che consenta fin da subito di individuare eventuali interferenze con le Vs. Reti che potrebbero essere state realizzate successivamente alla data della redazione del Progetto Definitivo.

Per semplificare l'attività di verifica dal Link:

<https://we.tl/t-YyJun8KKP2>

è possibile scaricare il pacchetto degli elaborati del PD relativi alle interferenze

Infine, qualora per la corretta formulazione della Vs. proposta fossero necessarie ulteriori informazioni o chiarimenti è possibile contattare l'Ing. R. Ciardullo della società HYPRO all'indirizzo mail ciardullo@hypro.it.

Si rimane in attesa di un Vs. cortese e celere riscontro.

Distinti saluti

Montefalcione (AV), 24/08/22

Il Direttore Tecnico
(Ing. Gianguido Babini)

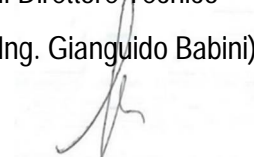

ISO 9001:2015
Certificato N. 99307



ISO 14001:2015
ISO 45001:2018
No. 021460
No. 004420



Norma SA 8000
Certificato N. IT19/1178

D'Agostino Angelo Antonio Costruzioni Generali s.r.l.

Direzione e Coordinamento SG FLAT FINANCE HOLDING S.P.A.

Sede Legale: Viale Padre Accurso, snc – 83030 Montefalcione (AV) - Tel. +39 0825973589 Fax +39 0825977700

PEC: dagostinocostruzioni@pec.it Codice fiscale e P.IVA: 02461490647 – Capitale Sociale € 7.000.000,00 R.E.A. di Avellino n. 159787

Sito internet: www.dagostinocostruzioni.it

Prot. n. LE23/009/GB/am/22
Trasmissione a mezzo PEC

Spett.le: **COSIB**

Consorzio per lo sviluppo industriale
della Valle del Biferno
Via Enzo Ferrari, 10
Zona ind.le A
86039 Termoli (CB)

PEC: cosib@pec.cosib.it

e pc. Spett.le: **Italferr Spa**

alla ca: **PM Egr Ing. D. Lippolis**

PEC: pmpuglia.italferr@legalmail.it

Oggetto: "Progettazione esecutiva ed esecuzione in appalto dei lavori di raddoppio della linea ferroviaria Pescara – Bari, nella tratta Termoli – Lesina, Lotto 2 e 3 Termoli – Ripalta tra la pk 0+000 (coincidente con la pk 440+049 della linea storica Pescara-Bari), e la pk 24+930 (coincidente con la pk 464+267 della linea storica Pescara-Bari) - Convenzione posta a base di gara della procedura identificata dal CIG 89986744B3

Argomento: Deviazione Pubblici Servizi interferenti con i lavori

Interferenze con cavo a fibra ottica COSIB

La scrivente società D'AGOSTINO ANGELO ANTONIO Costruzioni Generali srl, in qualità di Mandataria dell'ATI aggiudicataria della procedura **CIG 89986744B3** con cui sono stati affidati i lavori in oggetto, in data 21.07.22 ha sottoscritto con la Committente RFI SpA, il *Verbale di Consegna delle Prestazioni* che, di fatto, ha sancito l'inizio dell'attività di progettazione.

In base a quanto stabilito dall'art. 217 del D. Lgs. 50/2016, la risoluzione delle interferenze tra la realizzanda Linea Ferroviaria e le altre infrastrutture del territorio risulta essere a carico dell'Ente Gestore della rete interferente ma, secondo quanto indicato negli elaborati del Progetto consegnato dalla Committenza, ad oggi per le Vs. interferenze non risulta essere stato prodotto alcun progetto d'intervento, né è stato formulato alcun preventivo di spesa.

Con la presente, quindi, si sollecita l'invio della documentazione tecnico-economica relativa all' interferenza di Vs. competenza che di seguito indicata.



ISO 9001:2015
Certificato N. 99307



ISO 14001:2015
ISO 45001:2018
No. 0214690
No. 004420



Norma SA 8000
Certificato N. IT10/1178

D'Agostino Angelo Antonio Costruzioni Generali s.r.l.

Direzione e Coordinamento SG FLAT FINANCE HOLDING S.P.A.

Sede Legale: Viale Padre Accurso, snc – 83030 Montefalcione (AV) - Tel. +39 0825973589 Fax +39 0825977700

PEC: dagostinocostruzioni@pec.it Codice fiscale e P.IVA: 02461490647 – Capitale Sociale € 7.000.000,00 R.E.A. di Avellino n. 159787

Sito internet: www.dagostinocostruzioni.it

TIPOLOGIA	PROGRESSIVA DI PROGETTO	DESCRIZIONE DELLE EVIDENZE	ENTE GESTORE
INTERFERENZA TELEFONICA	4+743,17	Fibra Ottica	COSIB

Con l'occasione si invita codesto Spettabile Ente ad un'ulteriore verifica che consenta fin da subito di individuare eventuali interferenze con le Vs. Reti che potrebbero essere state realizzate successivamente alla data della redazione del Progetto Definitivo.

Per semplificare l'attività di verifica dal Link:

<https://we.tl/t-YyJun8KKP2>

è possibile scaricare il pacchetto degli elaborati del PD relativi alle interferenze

Infine, qualora per la corretta formulazione della Vs. proposta fossero necessarie ulteriori informazioni o chiarimenti è possibile contattare l'Ing. R. Ciardullo della società HYPRO all'indirizzo mail ciardullo@hypro.it.

Si rimane in attesa di un Vs. cortese e celere riscontro.

Distinti saluti

Montefalcione (AV), 24/08/22

Il Direttore Tecnico
(Ing. Gianguido Babini)



ISO 9001:2015
Certificato N. 99307



ISO 14001:2015 No. 0214000
ISO 45001:2018 No. 004420



Norma SA 8000
Certificato N. IT10/1178

D'Agostino Angelo Antonio Costruzioni Generali s.r.l.

Direzione e Coordinamento SG FLAT FINANCE HOLDING S.P.A.

Sede Legale: Viale Padre Accurso, snc – 83030 Montefalcione (AV) - Tel. +39 0825973589 Fax +39 0825977700

PEC: dagostinocostruzioni@pec.it Codice fiscale e P.IVA: 02461490647 – Capitale Sociale € 7.000.000,00 R.E.A. di Avellino n. 159787

Sito internet: www.dagostinocostruzioni.it

Prot. n. LE23/008/GB/am/22
Trasmissione a mezzo PEC

Spett.le: **Comune di Serracapriola**
Ufficio Tecnico
Corso Giuseppe Garibaldi, 21
71010 Serracapriola (FG))

PEC: segreteria_protocollo.serracapriola@pec.it
utc.serracapriola@pec.it

e pc. Spett.le: **Italferr Spa**

alla ca: **PM Egr Ing. D. Lippolis**

PEC: pmpuglia.italferr@legalmail.it

Oggetto: "Progettazione esecutiva ed esecuzione in appalto dei lavori di raddoppio della linea ferroviaria Pescara – Bari, nella tratta Termoli – Lesina, Lotto 2 e 3 Termoli – Ripalta tra la pk 0+000 (coincidente con la pk 440+049 della linea storica Pescara-Bari), e la pk 24+930 (coincidente con la pk 464+267 della linea storica Pescara-Bari) - Convenzione posta a base di gara della procedura identificata dal CIG 89986744B3

Argomento: Deviazione Pubblici Servizi interferenti con i lavori

Interferenze con Illuminazione Pubblica del Comune di Serracapriola (FG)

La scrivente società D'AGOSTINO ANGELO ANTONIO Costruzioni Generali srl, in qualità di Mandataria dell'ATI aggiudicataria della procedura **CIG 89986744B3** con cui sono stati affidati i lavori in oggetto, in data 21.07.22 ha sottoscritto con la Committente RFI SpA, il *Verbale di Consegna delle Prestazioni* che, di fatto, ha sancito l'inizio dell'attività di progettazione.

In base a quanto stabilito dall'art. 217 del D. Lgs. 50/2016, la risoluzione delle interferenze tra la realizzanda Linea Ferroviaria e le altre infrastrutture del territorio risulta essere a carico dell'Ente Gestore della rete interferente ma, secondo quanto indicato negli elaborati del Progetto consegnato dalla Committenza, ad oggi per le Vs. interferenze non risulta essere stato prodotto alcun progetto d'intervento, né è stato formulato alcun preventivo di spesa.

Con la presente, quindi, si sollecita l'invio della documentazione tecnico-economica relativa alle interferenze di Vs. competenza che sono di seguito elencate.



ISO 9001:2015
Certificato N. 99307



Norma SA 8000
Certificato N. IT19/1178

D'Agostino Angelo Antonio Costruzioni Generali s.r.l.

Direzione e Coordinamento SG FLAT FINANCE HOLDING S.P.A.

Sede Legale: Viale Padre Accurso, snc – 83030 Montefalcione (AV) - Tel. +39 0825973589 Fax +39 0825977700

PEC: dagostinocostruzioni@pec.it Codice fiscale e P.IVA: 02461490647 – Capitale Sociale € 7.000.000,00 R.E.A. di Avellino n. 159787

Sito internet: www.dagostinocostruzioni.it

TIPOLOGIA	PROGRESSIVA DI PROGETTO	DESCRIZIONE DELLE EVIDENZE	ENTE GESTORE
INTERFERENZA ELETTRICA Illuminazione Pubblica	24+694,79	Elettrico interrato - Pubblica illuminazione	COMUNE di SER-RACAPRIOLA
INTERFERENZA ELETTRICA Illuminazione Pubblica	Viabilità NV18 (24+694,78 prog. Ferroviaria)	Elettrico interrato - Pubblica illuminazione	COMUNE di SER-RACAPRIOLA

Con l'occasione si invita codesto Spettabile Ente ad un'ulteriore verifica che consenta fin da subito di individuare eventuali interferenze con le Vs. Reti che potrebbero essere state realizzate successivamente alla data della redazione del Progetto Definitivo.

Per semplificare l'attività di verifica dal Link:

<https://we.tl/t-YyJun8KKP2>

è possibile scaricare il pacchetto degli elaborati del PD relativi alle interferenze

Infine, qualora per la corretta formulazione della Vs. proposta fossero necessarie ulteriori informazioni o chiarimenti è possibile contattare l'Ing. R. Ciardullo della società HYPRO all'indirizzo mail ciardullo@hypro.it.

Si rimane in attesa di un Vs. cortese e celere riscontro.

Distinti saluti

Montefalcione (AV), 23/08/22

Il Direttore Tecnico
(Ing. Gianguido Babini)

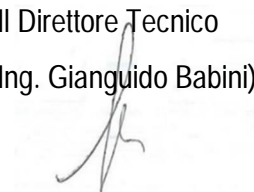

ISO 9001:2015
Certificato N. 99307



ISO 14001:2015 No. 0214600
ISO 45001:2018 No. 004420



Norma SA 8000
Certificato N. IT19/1178

D'Agostino Angelo Antonio Costruzioni Generali s.r.l.

Direzione e Coordinamento SG FLAT FINANCE HOLDING S.P.A.

Sede Legale: Viale Padre Accurso, snc – 83030 Montefalcione (AV) - Tel. +39 0825973589 Fax +39 0825977700

PEC: dagostinocostruzioni@pec.it Codice fiscale e P.IVA: 02461490647 – Capitale Sociale € 7.000.000,00 R.E.A. di Avellino n. 159787

Sito internet: www.dagostinocostruzioni.it

Prot. n. LE23/007/GB/am/22
Trasmissione a mezzo PEC

Spett.le: **Comune di Chieuti**

Ufficio Tecnico

Largo IV Novembre, 6

71010 - Chieuti (FG)

PEC: ufficiotecnico.chieuti@pec.it

e pc. Spett.le: **Italferr Spa**

alla ca: **PM Egr Ing. D. Lippolis**

PEC: pmpuglia.italferr@legalmail.it

Oggetto: "Progettazione esecutiva ed esecuzione in appalto dei lavori di raddoppio della linea ferroviaria Pescara – Bari, nella tratta Termoli – Lesina, Lotto 2 e 3 Termoli – Ripalta tra la pk 0+000 (coincidente con la pk 440+049 della linea storica Pescara-Bari), e la pk 24+930 (coincidente con la pk 464+267 della linea storica Pescara-Bari) - Convenzione posta a base di gara della procedura identificata dal CIG 89986744B3

Argomento: Deviazione Pubblici Servizi interferenti con i lavori

Interferenze con Illuminazione Pubblica del Comune di Chieuti (FG)

La scrivente società D'AGOSTINO ANGELO ANTONIO Costruzioni Generali srl, in qualità di Mandataria dell'ATI aggiudicataria della procedura **CIG 89986744B3** con cui sono stati affidati i lavori in oggetto, in data 21.07.22 ha sottoscritto con la Committente RFI SpA, il *Verbale di Consegna delle Prestazioni* che, di fatto, ha sancito l'inizio dell'attività di progettazione.

In base a quanto stabilito dall'art. 217 del D. Lgs. 50/2016, la risoluzione delle interferenze tra la realizzanda Linea Ferroviaria e le altre infrastrutture del territorio risulta essere a carico dell'Ente Gestore della rete interferente ma, secondo quanto indicato negli elaborati del Progetto consegnato dalla Committenza, ad oggi per le Vs. interferenze non risulta essere stato prodotto alcun progetto d'intervento, né è stato formulato alcun preventivo di spesa.

Con la presente, quindi, si sollecita l'invio della documentazione tecnico-economica relativa alle interferenze di Vs. competenza che sono di seguito elencate.



ISO 9001:2015
Certificato N. 99307



ISO 14001:2015
ISO 45001:2018
No. 0214690
No. 004420



Norma SA 8000
Certificato N. IT/10/1178

D'Agostino Angelo Antonio Costruzioni Generali s.r.l.

Direzione e Coordinamento SG FLAT FINANCE HOLDING S.P.A.

Sede Legale: Viale Padre Accurso, snc – 83030 Montefalcione (AV) - Tel. +39 0825973589 Fax +39 0825977700

PEC: dagostinocostruzioni@pec.it Codice fiscale e P.IVA: 02461490647 – Capitale Sociale € 7.000.000,00 R.E.A. di Avellino n. 159787

Sito internet: www.dagostinocostruzioni.it

TIPOLOGIA	PROGRESSIVA DI PROGETTO	DESCRIZIONE DELLE EVIDENZE	ENTE GESTORE
INTERFERENZA ELETTRICA Illuminazione Pubblica	17+741,86	Elettrico interrato - Pubblica illuminazione	COMUNE di CHIEUTI
INTERFERENZA ELETTRICA Illuminazione Pubblica	Viabilità NV13 e NV 14A (17+800 - 19+780 prog. Ferroviaria)	Elettrico interrato - Pubblica illuminazione	COMUNE di CHIEUTI
INTERFERENZA ELETTRICA Illuminazione Pubblica	17+862,42	Elettrico interrato - Pubblica illuminazione	COMUNE di CHIEUTI
INTERFERENZA ELETTRICA Illuminazione Pubblica	20+959,75 e Viabilità NV16	Elettrico interrato - Pubblica illuminazione	COMUNE di CHIEUTI

Con l'occasione si invita codesto Spettabile Ente ad un'ulteriore verifica che consenta fin da subito di individuare eventuali interferenze con le Vs. Reti che potrebbero essere state realizzate successivamente alla data della redazione del Progetto Definitivo.

Per semplificare l'attività di verifica dal Link:

<https://we.tl/t-YyJun8KKP2>

è possibile scaricare il pacchetto degli elaborati del PD relativi alle interferenze

Infine, qualora per la corretta formulazione della Vs. proposta fossero necessarie ulteriori informazioni o chiarimenti è possibile contattare l'Ing. R. Ciardullo della società HYPRO all'indirizzo mail ciardullo@hypro.it.

Si rimane in attesa di un Vs. cortese e celere riscontro.

Distinti saluti

Montefalcione (AV), 23/08/22

Il Direttore Tecnico
(Ing. Gianguido Babini)



ISO 9001:2015
Certificato N. 99307



ISO 14001:2015 No. 0214605
ISO 45001:2018 No. 0044210



Norma SA 8000
Certificato N. IT19/1178

D'Agostino Angelo Antonio Costruzioni Generali s.r.l.

Direzione e Coordinamento SG FLAT FINANCE HOLDING S.P.A.

Sede Legale: Viale Padre Accurso, snc – 83030 Montefalcione (AV) - Tel. +39 0825973589 Fax +39 0825977700

PEC: dagostinocostruzioni@pec.it Codice fiscale e P.IVA: 02461490647 – Capitale Sociale € 7.000.000,00 R.E.A. di Avellino n. 159787

Sito internet: www.dagostinocostruzioni.it

Prot. n. LE23/006/GB/am/22
Trasmissione a mezzo PEC

Spett.le: **2i Rete Gas S.p.A.**

Via Alberico Albricci, 10
20122 Milano

PEC: 2iretegas@pec.2iretegas.it

e pc. Spett.le: **Italferr Spa**

alla ca: **PM Egr Ing. D. Lippolis**

PEC: pmpuglia.italferr@legalmail.it

Oggetto: "Progettazione esecutiva ed esecuzione in appalto dei lavori di raddoppio della linea ferroviaria Pescara – Bari, nella tratta Termoli – Lesina, Lotto 2 e 3 Termoli – Ripalta tra la pk 0+000 (coincidente con la pk 440+049 della linea storica Pescara-Bari), e la pk 24+930 (coincidente con la pk 464+267 della linea storica Pescara-Bari) - Convenzione posta a base di gara della procedura identificata dal CIG 89986744B3

Argomento: Deviazione Pubblici Servizi interferenti con i lavori

Interferenze con Infrastrutture 2i Rete Gas S.p.A

La scrivente società D'AGOSTINO ANGELO ANTONIO Costruzioni Generali srl, in qualità di Mandataria dell'ATI aggiudicataria della procedura **CIG 89986744B3** con cui sono stati affidati i lavori in oggetto, in data 21.07.22 ha sottoscritto con la Committente RFI SpA, il *Verbale di Consegna delle Prestazioni* che, di fatto, ha sancito l'inizio dell'attività di progettazione.

In base a quanto stabilito dall'art. 217 del D. Lgs. 50/2016, la risoluzione delle interferenze tra la realizzanda Linea Ferroviaria e le altre infrastrutture del territorio risulta essere a carico dell'Ente Gestore della rete interferente ma, secondo quanto indicato negli elaborati del Progetto consegnato dalla Committenza, ad oggi per le Vs. interferenze non risulta essere stato prodotto alcun progetto d'intervento, né è stato formulato alcun preventivo di spesa.

Con la presente, quindi, si sollecita l'invio della documentazione tecnico-economica relativa alle interferenze di Vs. competenza che sono di seguito elencate.

TIPOLOGIA	PROGRESSIVA DI PROGETTO	DESCRIZIONE DELLE EVI-DENZE	ENTE GESTORE
INTERFERENZA GAS	0+708.32	Condotta distribuzione GAS	2i Rete Gas SpA



ISO 9001:2015
Certificato N. 99307



ISO 14001:2015 No. 021600
ISO 45001:2018 No. 004420



Norma SA 8000
Certificato N. IT10/1178

D'Agostino Angelo Antonio Costruzioni Generali s.r.l.

Direzione e Coordinamento SG FLAT FINANCE HOLDING S.P.A.

Sede Legale: Viale Padre Accursio, snc – 83030 Montefalcione (AV) - Tel. +39 0825973589 Fax +39 0825977700

PEC: dagostinocostruzioni@pec.it Codice fiscale e P.IVA: 02461490647 – Capitale Sociale € 7.000.000,00 R.E.A. di Avellino n. 159787

Sito internet: www.dagostinocostruzioni.it

INTERFERENZA GAS	2+807 - 2+810	Condotta distribuzione GAS	2i Rete Gas SpA
------------------	---------------	----------------------------	-----------------

Con l'occasione si invita codesto Spettabile Ente ad un'ulteriore verifica che consenta fin da subito di individuare eventuali interferenze con le Vs. Reti che potrebbero essere state realizzate successivamente alla data della redazione del Progetto Definitivo.

Per semplificare l'attività di verifica dal Link:

<https://we.tl/t-YyJun8KKP2>

è possibile scaricare il pacchetto degli elaborati del PD relativi alle interferenze

Infine, qualora per la corretta formulazione della Vs. proposta fossero necessarie ulteriori informazioni o chiarimenti è possibile contattare l'Ing. R. Ciardullo della società HYPRO all'indirizzo mail ciardullo@hypro.it.

Si rimane in attesa di un Vs. cortese e celere riscontro.

Distinti saluti

Montefalcione (AV), 23/08/22

Il Direttore Tecnico
(Ing. Gianguido Babini)

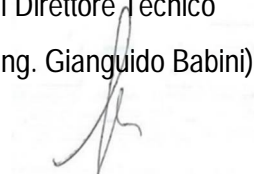

ISO 9001:2015
Certificato N. 99307



ISO 14001:2015 No. 0214600
ISO 45001:2018 No. 004420



Norma SA 8000
Certificato N. IT10/1178

D'Agostino Angelo Antonio Costruzioni Generali s.r.l.

Direzione e Coordinamento SG FLAT FINANCE HOLDING S.P.A.

Sede Legale: Viale Padre Accurso, snc – 83030 Montefalcione (AV) - Tel. +39 0825973589 Fax +39 0825977700

PEC: dagostinocostruzioni@pec.it Codice fiscale e P.IVA: 02461490647 – Capitale Sociale € 7.000.000,00 R.E.A. di Avellino n. 159787

Sito internet: www.dagostinocostruzioni.it

Prot. n. LE23/005/GB/am/22
Trasmissione a mezzo PEC

Spett.le: **WIND-TRE ITALIA SpA**
PEC: windtreitaliaspa@pec.windtre.it

e pc. Spett.le: **Italferr Spa**
alla ca: **PM Egr Ing. D. Lippolis**
PEC: pmpuglia.italferr@legalmail.it

Oggetto: "Progettazione esecutiva ed esecuzione in appalto dei lavori di raddoppio della linea ferroviaria Pescara – Bari, nella tratta Termoli – Lesina, Lotto 2 e 3 Termoli – Ripalta tra la pk 0+000 (coincidente con la pk 440+049 della linea storica Pescara-Bari), e la pk 24+930 (coincidente con la pk 464+267 della linea storica Pescara-Bari) - Convenzione posta a base di gara della procedura identificata dal CIG 89986744B3

Argomento: Deviazione Pubblici Servizi interferenti con i lavori
Interferenze con Infrastrutture WIND/TRE

La scrivente società D'AGOSTINO ANGELO ANTONIO Costruzioni Generali srl, in qualità di Mandataria dell'ATI aggiudicataria della procedura **CIG 89986744B3** con cui sono stati affidati i lavori in oggetto, in data 21.07.22 ha sottoscritto con la Committente RFI SpA, il *Verbale di Consegna delle Prestazioni* che, di fatto, ha sancito l'inizio dell'attività di progettazione.

In base a quanto stabilito dall'art. 217 del D. Lgs. 50/2016, la risoluzione delle interferenze tra la realizzanda Linea Ferroviaria e le altre infrastrutture del territorio risulta essere a carico dell'Ente Gestore della rete interferente ma, secondo quanto indicato negli elaborati del Progetto consegnato dalla Committenza, ad oggi per le Vs. interferenze non risulta essere stato prodotto alcun progetto d'intervento, né è stato formulato alcun preventivo di spesa.

Con la presente, quindi, si sollecita l'invio della documentazione tecnico-economica relativa alle interferenze di Vs. competenza che sono di seguito elencate.

TIPOLOGIA	PROGRESSIVA DI PROGETTO	DESCRIZIONE DELLE EVIDENZE	ENTE GESTORE
INTERFERENZA - TELEFONICA	24+300-24+550	Telefonico aereo	WIND/TRE
INTERFERENZA - TELEFONICA	24+820 - 24+930	Telefonico aereo	WIND/TRE



ISO 9001:2015
Certificato N. 99307



ISO 14001:2015
ISO 45001:2018
No. 0214690
No. 0044290



Norma SA 8000
Certificato N. IT/19/1178

Con l'occasione si invita codesto Spettabile Ente ad un'ulteriore verifica che consenta fin da subito di individuare eventuali interferenze con le Vs. Reti che potrebbero essere state realizzate successivamente alla data della redazione del Progetto Definitivo.

Per semplificare l'attività di verifica dal Link:

<https://we.tl/t-YyJun8KKP2>

è possibile scaricare il pacchetto degli elaborati del PD relativi alle interferenze

Infine, qualora per la corretta formulazione della Vs. proposta fossero necessarie ulteriori informazioni o chiarimenti è possibile contattare l'Ing. R. Ciardullo della società HYPRO all'indirizzo mail ciardullo@hypro.it.

Si rimane in attesa di un Vs. cortese e celere riscontro.

Distinti saluti

Montefalcione (AV), 23/08/22

Il Direttore Tecnico
(Ing. Gianguido Babini)

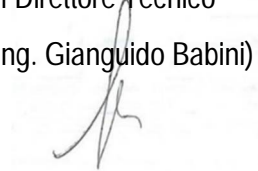

ISO 9001:2015
Certificato N. 99307



ISO 14001:2015 No. 0214600
ISO 45001:2018 No. 0044210



Norma SA 8000
Certificato N. IT19/1178

D'Agostino Angelo Antonio Costruzioni Generali s.r.l.

Direzione e Coordinamento SG FLAT FINANCE HOLDING S.P.A.

Sede Legale: Viale Padre Accurso, snc – 83030 Montefalcione (AV) - Tel. +39 0825973589 Fax +39 0825977700

PEC: dagostinocostruzioni@pec.it Codice fiscale e P.IVA: 02461490647 – Capitale Sociale € 7.000.000,00 R.E.A. di Avellino n. 159787

Sito internet: www.dagostinocostruzioni.it

Prot. n. LE23/004/GB/am/22

Trasmissione a mezzo PEC

Spett.le: **E-distribuzione**

Macro Area Territoriale Sud

**Commerciale Rete Abruzzo, Marche e
Molise**

Commerciale Rete Puglia e Basilicata

PEC: e-distribuzione@pec.e-distribuzione.it

e pc. Spett.le: **Italferr Spa**

alla ca: **PM Egr Ing. D. Lippolis**

PEC: pmpuglia.italferr@legalmail.it

Oggetto: "Progettazione esecutiva ed esecuzione in appalto dei lavori di raddoppio della linea ferroviaria Pescara – Bari, nella tratta Termoli – Lesina, Lotto 2 e 3 Termoli – Ripalta tra la pk 0+000 (coincidente con la pk 440+049 della linea storica Pescara-Bari), e la pk 24+930 (coincidente con la pk 464+267 della linea storica Pescara-Bari) - Convenzione posta a base di gara della procedura identificata dal CIG 89986744B3

Argomento: *Deviazione Pubblici Servizi interferenti con i lavori*
Interferenze con Infrastrutture ENEL

La scrivente società D'AGOSTINO ANGELO ANTONIO Costruzioni Generali srl, in qualità di Mandataria dell'ATI aggiudicataria della procedura **CIG 89986744B3** con cui sono stati affidati i lavori in oggetto, in data 21.07.22 ha sottoscritto con la Committente RFI SpA, il *Verbale di Consegna delle Prestazioni* che, di fatto, ha sancito l'inizio dell'attività di progettazione.

In base a quanto stabilito dall'art. 217 del D. Lgs. 50/2016, la risoluzione delle interferenze tra la realizzanda Linea Ferroviaria e le altre infrastrutture del territorio risulta essere a carico dell'Ente Gestore della rete interferente ma, secondo quanto indicato negli elaborati del Progetto consegnato dalla Committenza, ad oggi per le Vs. interferenze non risulta essere stato prodotto alcun progetto d'intervento, né è stato formulato alcun preventivo di spesa.

Con la presente, quindi, si sollecita l'invio della documentazione tecnico-economica relativa alle interferenze di Vs. competenza che sono di seguito elencate.



ISO 9001:2015
Certificato N. 99307



ISO 14001:2015
ISO 45001:2018
No. 0214690
No. 004420



Norma SA 8000
Certificato N. IT/19/1178

D'Agostino Angelo Antonio Costruzioni Generali s.r.l.

Direzione e Coordinamento SG FLAT FINANCE HOLDING S.P.A.

Sede Legale: Viale Padre Accursio, snc – 83030 Montefalcione (AV) - Tel. +39 0825973589 Fax +39 0825977700

PEC: dagostinocostruzioni@pec.it Codice fiscale e P.IVA: 02461490647 – Capitale Sociale € 7.000.000,00 R.E.A. di Avellino n. 159787

Sito internet: www.dagostinocostruzioni.it

TIPOLOGIA	PROGRESSIVA DI PROGETTO	DESCRIZIONE DELLE EVIDENZE	ENTE GESTORE
INTERFERENZA ELETTRICA	1+800 - 1+880	Elettrico aereo MT- BT	E.N.E.L. Distribuzione SpA
INTERFERENZA ELETTRICA	3+030 - 3+200	Elettrico aereo MT- BT	E.N.E.L. Distribuzione SpA
INTERFERENZA ELETTRICA - Illuminazione Pubblica	3+275 - 3+414,42	Elettrico interrato - Pubblica illuminazione	E.N.E.L. Distribuzione SpA
INTERFERENZA ELETTRICA	4+040,14	Elettrico aereo MT- BT	E.N.E.L. Distribuzione SpA
INTERFERENZA ELETTRICA	4+732,50	Elettrico aereo MT- BT	E.N.E.L. Distribuzione SpA
INTERFERENZA ELETTRICA - Illuminazione Pubblica	4+753,53	Elettrico interrato - Pubblica illuminazione	E.N.E.L. Distribuzione SpA
INTERFERENZA ELETTRICA	7+350	Elettrico aereo MT- BT	E.N.E.L. Distribuzione SpA
INTERFERENZA ELETTRICA	Viabilità NV08A - (7+566,60 prog. Ferroviaria)	Linea Enel MT	E.N.E.L. Distribuzione SpA
INTERFERENZA ELETTRICA	Viabilità NV08B - (8+058,55 prog. Ferroviaria)	Elettrico aereo MT- BT	E.N.E.L. Distribuzione SpA
INTERFERENZA ELETTRICA	8+110,86	Elettrico aereo MT- BT	E.N.E.L. Distribuzione SpA
INTERFERENZA ELETTRICA	8+500 e Viabilità NV08B - (8+450 - 8+500 prog. Ferroviaria)	Elettrico aereo MT- BT	E.N.E.L. Distribuzione SpA
INTERFERENZA ELETTRICA Illuminazione Pubblica	8+500 e Viabilità NV08B - (8+450 - 8+500 prog. Ferroviaria)	Elettrico interrato - Pubblica illuminazione	E.N.E.L. Distribuzione SpA
INTERFERENZA ELETTRICA	8+941,98	Elettrico aereo MT- BT	E.N.E.L. Distribuzione SpA
INTERFERENZA ELETTRICA Illuminazione Pubblica	9+161,67 e Viabilità NV19A (9+129,72 - 9+200)	Elettrico interrato - Pubblica illuminazione	E.N.E.L. Distribuzione SpA
INTERFERENZA ELETTRICA Illuminazione Pubblica	9+924,92	Elettrico interrato - Pubblica illuminazione	E.N.E.L. Distribuzione SpA
INTERFERENZA ELETTRICA	9+978,41	Elettrico aereo MT- BT	E.N.E.L. Distribuzione SpA
INTERFERENZA ELETTRICA	Viabilità NV07 (10+126 - 10+170 prog. Ferroviaria)	Elettrico aereo MT- BT	E.N.E.L. Distribuzione SpA
INTERFERENZA ELETTRICA	Viabilità NV07 (10+119,60 - 10+170 prog. Ferroviaria)	Elettrico aereo MT- BT	E.N.E.L. Distribuzione SpA



ISO 9001:2015
Certificato N. 99307



ISO 14001:2015
ISO 45001:2018
No. 021680
No. 004420



Norma SA 8000
Certificato N. IT/19/1178

D'Agostino Angelo Antonio Costruzioni Generali s.r.l.

Direzione e Coordinamento SG FLAT FINANCE HOLDING S.P.A.

Sede Legale: Viale Padre Accurso, snc – 83030 Montefalcione (AV) - Tel. +39 0825973589 Fax +39 0825977700

PEC: dagostinocostruzioni@pec.it Codice fiscale e P.IVA: 02461490647 – Capitale Sociale € 7.000.000,00 R.E.A. di Avellino n. 159787

Sito internet: www.dagostinocostruzioni.it

INTERFERENZA ELETTRICA Illuminazione Pubblica	Viabilità NV07 (10+115 - 10+200 - 10+233 prog. Ferroviaria)	Elettrico interrato - Pubblica illuminazione	E.N.E.L. Distribuzione SpA
INTERFERENZA ELETTRICA	Viabilità NV07 (10+293,32 prog. Ferroviaria)	Elettrico aereo MT- BT	E.N.E.L. Distribuzione SpA
INTERFERENZA ELETTRICA	Viabilità NV07 (10+293,32 prog. Ferroviaria)	Elettrico aereo MT- BT	E.N.E.L. Distribuzione SpA
INTERFERENZA ELETTRICA Illuminazione Pubblica	Viabilità NV07 (10+293,32 prog. Ferroviaria)	Elettrico interrato - Pubblica illuminazione	E.N.E.L. Distribuzione SpA
INTERFERENZA ELETTRICA Illuminazione Pubblica	13+276,39	Elettrico interrato - Pubblica illuminazione	E.N.E.L. Distribuzione SpA
INTERFERENZA ELETTRICA Illuminazione Pubblica	15+120,88	Elettrico interrato - Pubblica illuminazione	E.N.E.L. Distribuzione SpA

Con l'occasione si invita codesto Spettabile Ente ad un'ulteriore verifica che consenta fin da subito di individuare eventuali interferenze con le Vs. Reti che potrebbero essere state realizzate successivamente alla data della redazione del Progetto Definitivo.

Per semplificare l'attività di verifica dal Link:

<https://we.tl/t-YyJun8KKP2>

è possibile scaricare il pacchetto degli elaborati del PD relativi alle interferenze

Infine, qualora per la corretta formulazione della Vs. proposta fossero necessarie ulteriori informazioni o chiarimenti è possibile contattare l'Ing. R. Ciardullo della società HYPRO all'indirizzo mail ciardullo@hypro.it.

Si rimane in attesa di un Vs. cortese e celere riscontro.

Distinti saluti

Montefalcione (AV), 23/08/22

Il Direttore Tecnico
(Ing. Gianguido Babini)



ISO 9001:2015
Certificato N. 99307



ISO 14001:2015
ISO 45001:2018
No. 021460
No. 004420



Norma SA 8000
Certificato N. IT19/1178

D'Agostino Angelo Antonio Costruzioni Generali s.r.l.

Direzione e Coordinamento SG FLAT FINANCE HOLDING S.P.A.

Sede Legale: Viale Padre Accurso, snc – 83030 Montefalcione (AV) - Tel. +39 0825973589 Fax +39 0825977700

PEC: dagostinocostruzioni@pec.it Codice fiscale e P.IVA: 02461490647 – Capitale Sociale € 7.000.000,00 R.E.A. di Avellino n. 159787

Sito internet: www.dagostinocostruzioni.it