

TABELLA RIEPILOGATIVA INFORMAZIONI

Censim.	Risolv.	Ente Gestore	Progressive di progetto	Sezioni di progetto	Coordinate locali		Condotta da dismettere				Nuova condotta				Quota dal p.c.		Nuovi pozzetti			Idranti	
					Interferenza	Risoluzione	Diametro (φ)	Materiale	Profondità posa (m)	Diametro (φ)	Materiale	Profondità posa (m)	Lunghezza (m)	Dati protezione	Ispezione	Sezionamento	Tipo	Dismett.	Instal.		
INT90	SI52	Consorto per la Bonifica della Capitana	20+744,40 e Viabilità NV17 (20+744,40 prog. Ferroviaria)	da Sez. 206 a 257	27482,110; 616751,109; 27477,190; 61674,428	27482,110; 616751,109; 27477,190; 61674,428	180	C.A.M.	1,5°	180	PVC	1,5°	84	TUBO DI PROTEZIONE IN ACCIAIO Ø450 sp.8.8mm	1,5°	2	2	A	/	/	
INT92	SI53	Consorto per la Bonifica della Capitana	Vallone 21+150	da Sez. 206 a 258	27872,050; 61604,870; 27965,297; 61651,201	27872,050; 61604,870; 27965,297; 61651,201	200	C.A.M.	1,5°	225	PVC	1,5°	201	/	1,5°	1	1	A	/	/	
INT93	SI54	Consorto per la Bonifica della Capitana	22+162,36	da Sez. 206 a 259	28895,815; 61647,112; 28951,419; 61623,08	28951,419; 61623,082; 28922,555; 61692,797	180	PVC	1,5°	180	PVC	1,5°	157	TUBO DI PROTEZIONE IN ACCIAIO Ø350 sp.8.0mm	1,5°	2	1	A	1	1	

PROFILO RISOLUZIONE SI52 - SCALA 1:200

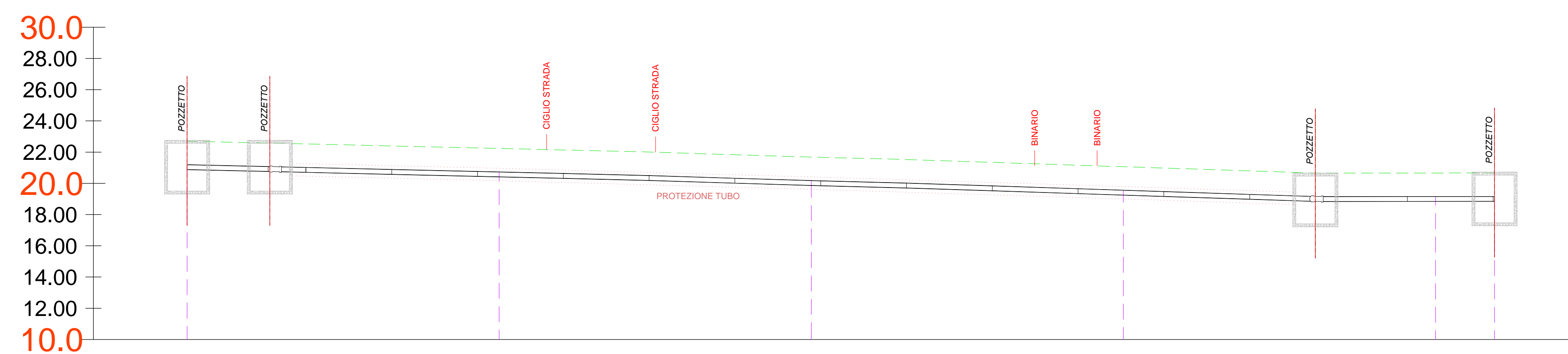

NUMERO SEZIONE	1	2	3	4	5	6
DISTANZE PROGRESSIVE	0+000,00	0+200,00	0+400,00	0+600,00	0+800,00	0+820,00
DISTANZE PARZIALI		20,00	20,00	20,00	20,00	1,78
QUOTE PROGETTO	21,20	20,21	20,18	19,16	19,16	19,16
QUOTE TERRENO	22,20	22,21	21,68	21,00	20,66	20,66

PROFILO RISOLUZIONE SI53 - SCALA 1:200

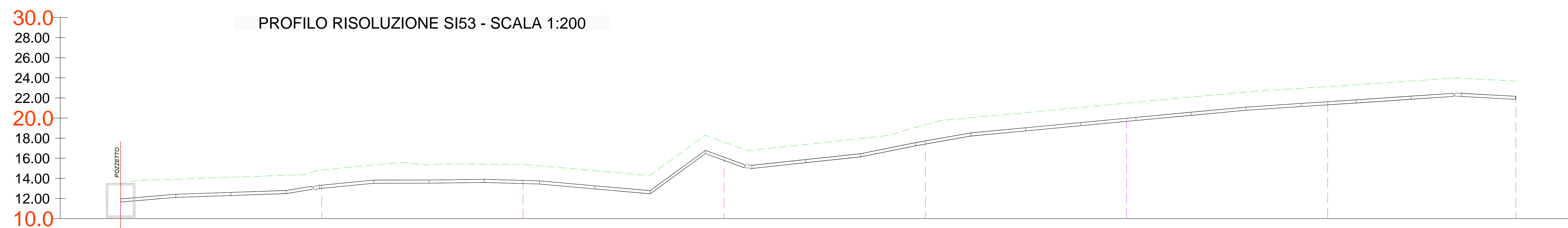

NUMERO SEZIONE	1	2	3	4	5	6	7	8
DISTANZE PROGRESSIVE	0+000,00	0+200,00	0+400,00	0+600,00	0+800,00	0+1000,00	0+1200,00	0+187,71
DISTANZE PARZIALI		20,00	20,00	20,00	20,00	20,00	20,00	18,71
QUOTE PROGETTO	11,87	11,11	11,88	16,11	11,81	19,39	21,43	22,17
QUOTE TERRENO	11,41	14,61	15,38	11,61	18,11	21,69	21,13	21,67

PROFILO RISOLUZIONE SI54 - SCALA 1:200

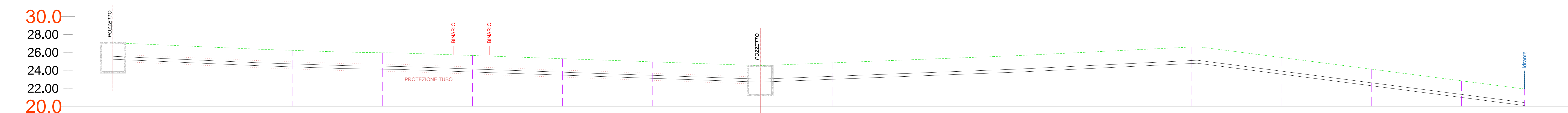

NUMERO SEZIONE	2	3	4	5	6	7	8	9	10	11	12	13	14	15	16	17
DISTANZE PROGRESSIVE	0+100,00	0+200,00	0+300,00	0+400,00	0+500,00	0+600,00	0+700,00	0+800,00	0+900,00	0+1000,00	0+1100,00	0+1200,00	0+1300,00	0+1400,00	0+1500,00	0+1600,00
DISTANZE PARZIALI	10,00	10,00	10,00	10,00	10,00	10,00	10,00	10,00	10,00	10,00	10,00	10,00	10,00	10,00	10,00	7,00
QUOTE PROGETTO	26,61	26,71	26,68	26,68	26,68	26,68	26,68	26,68	26,68	26,68	26,68	26,68	26,68	26,68	26,68	26,68
QUOTE TERRENO	26,61	26,71	26,68	26,68	26,68	26,68	26,68	26,68	26,68	26,68	26,68	26,68	26,68	26,68	26,68	26,68

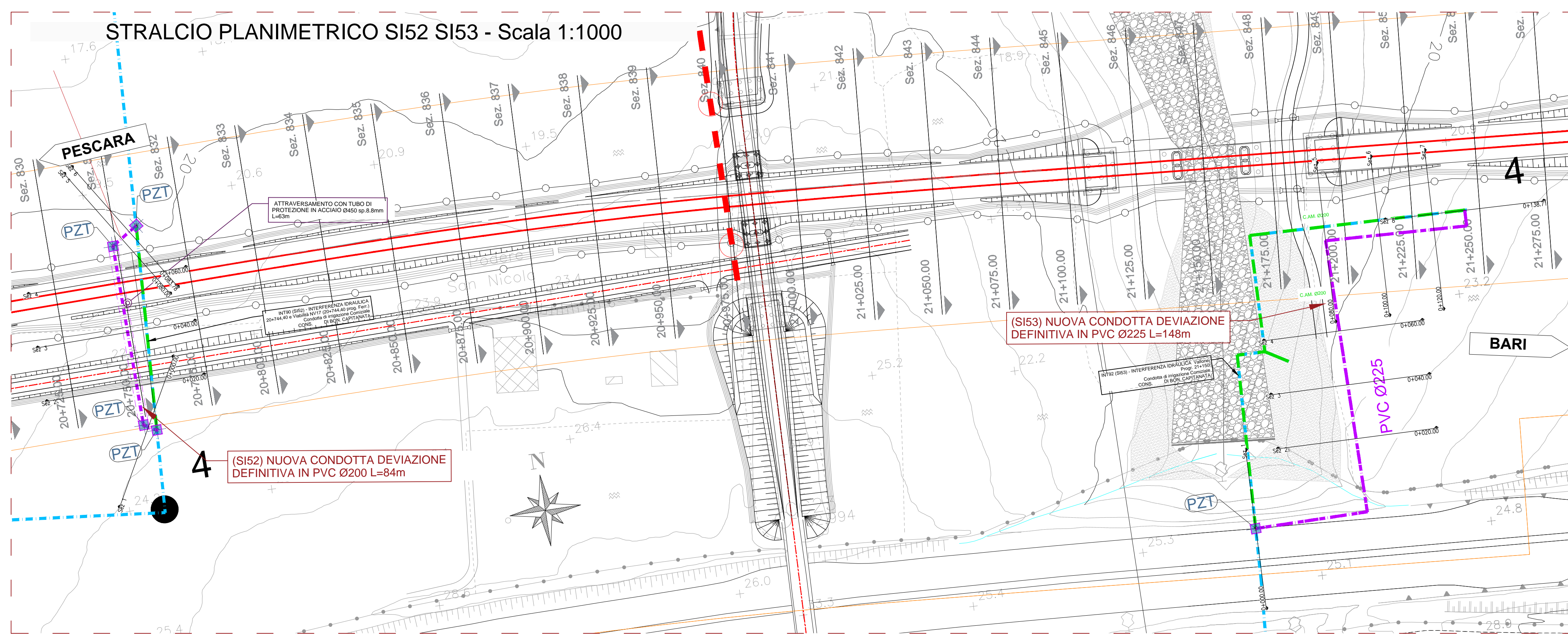

PZT Pozzetto
 BLC Blocco ancoraggio
 IDR Idrante nuova installazione

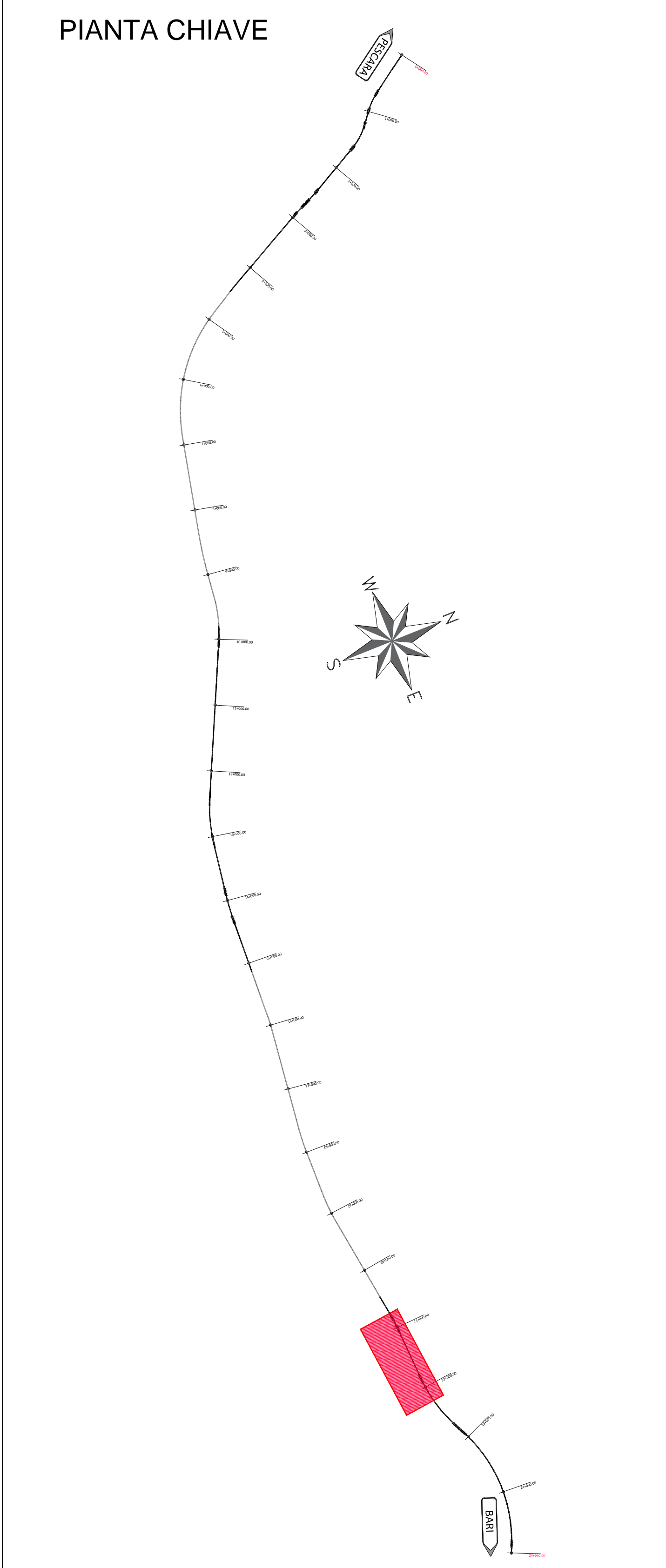
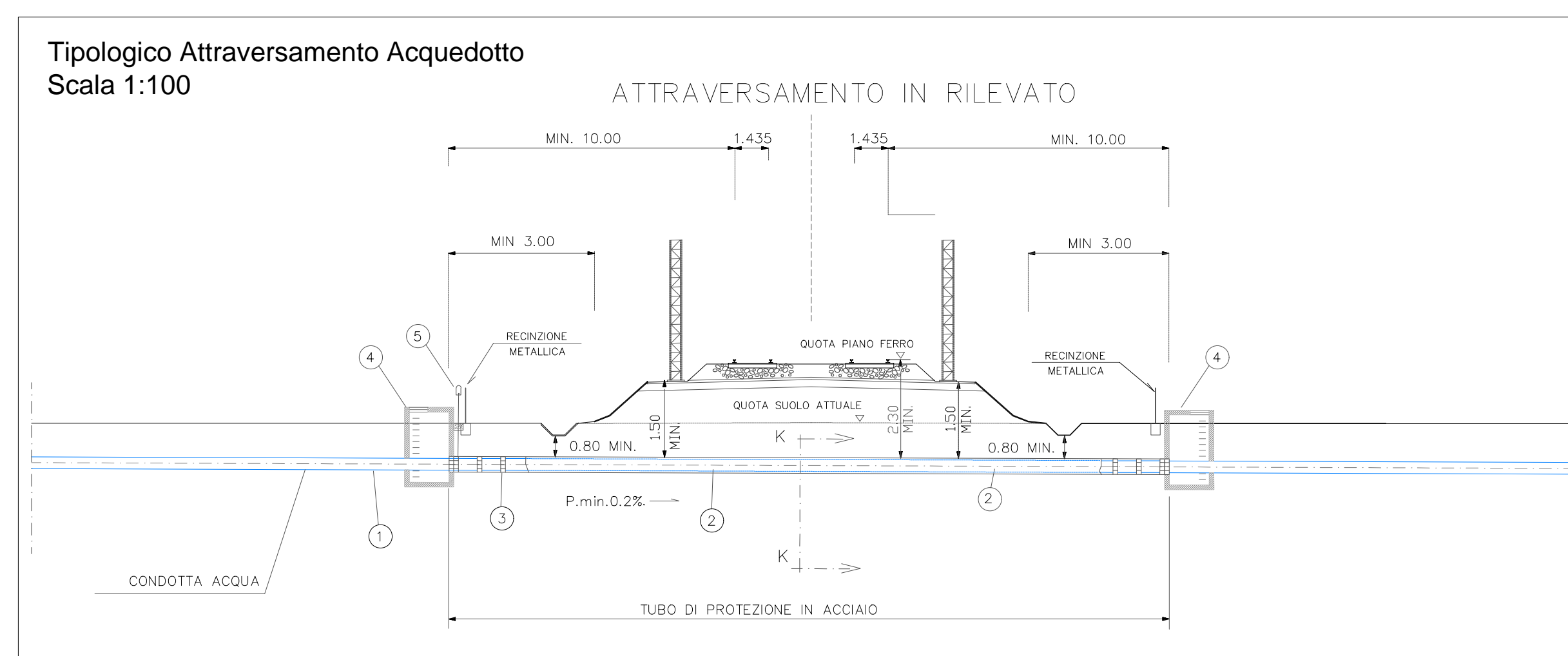
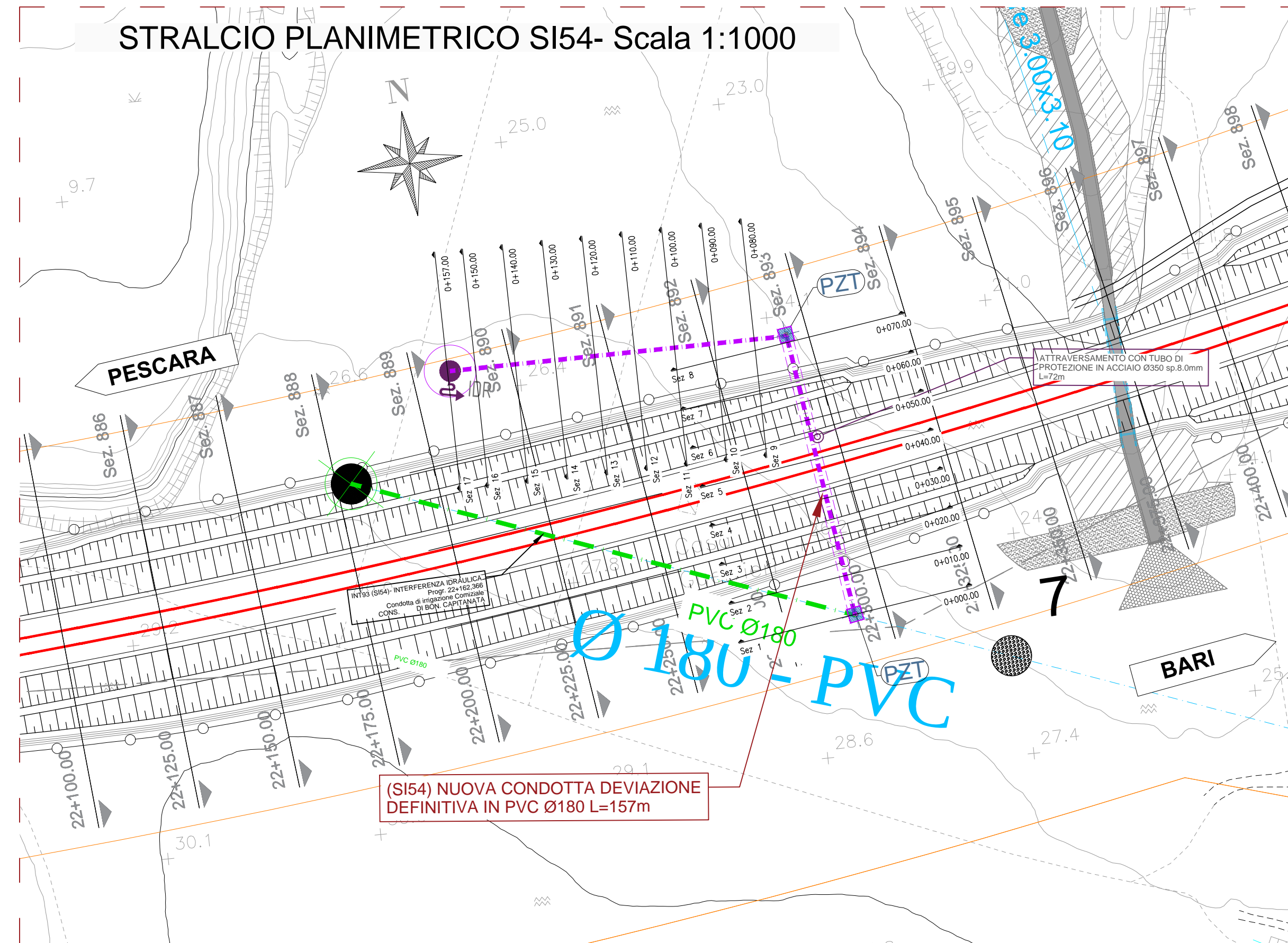

NOTE

Sarà cura dell'Appaltatore verificare l'esatta ubicazione delle condotte e dei relativi manufatti che possono interferire con le lavorazioni previste. Tale posizione dovrà essere verificata e confermata in contraddittorio con un tecnico incaricato dall'Ente gestore stesso, prima dell'inizio delle lavorazioni.

Per gli attraversamenti ad i paratelemi di condotte e canali con giunti liquidi e gas con fermate gli interventi saranno eseguiti in accordo al D.M. 04/04/2014 e relativi allegati, oltre quanto ulteriormente specificato nei MSP di RFI.

Per il dettaglio ed i particolari di pozzetti, blocchi di ancoraggio, sezioni scavo e opere di protezione si rimanda ai seguenti elaborati:

- LIOB02ZZ2S0000015D;
- LIOB02ZZ2S0000014D;
- LIOB02ZZ2S0000015D;
- LIOB02ZZ2S0000016D;
- LIOB02ZZ2S0000017C;
- LIOB02ZZ2S0000018C.

COMMITTENTE: RFI - RETE FERROVIARIA ITALIANA - GRUPPO FERROVIE DELLO STATO ITALIANO
 DIREZIONE INVESTIMENTI
 DIREZIONE PROGRAMMI INVESTIMENTI
 DIRETTRICE SUD - PROGETTO ADRIATICA

APPALTATORE: AGOSTINO COSTALDONI (SERIES) - ATLANTE
 MANDATARIA MANDANTI

PROGETTAZIONE: HUB - INI pro

PROGETTO ESECUTIVO
 LINEA PESCARA - BARI
 RADDOPPIO DELLA TRATTA FERROVIARIA TERMOLI - LESINA
 LOTTO 2 e 3: RADDOPPIO TERMOLI - RIPALTA

Profilo longitudinale e sezioni trasversali dell'opera di risoluzione dell'interferenza (SI52/SI53/SI54)

APPALTATORE	PROGETTAZIONE	SCALA:
AGOSTINO COSTALDONI (SERIES)	DIRETTORE DELLA PROGETTAZIONE	Varie

COMMESSA	LOTTO	FASE	ENTE	TIPO DOC.	OPERADISCIPLINA	PROGR.	REV.
LI0B	02	E	ZZ	FZ	SI0000	018	C

Rev.	Descrizione	Redatto	Data	Verificato	Data	Approvato	Disegnato	Autore	Data
A	Revisione del LIOB 02 - 018	E. Mancini	Aprile 2023	R. Carabini	Aprile 2023	M. Sestini	M. Sestini	M. Sestini	Aprile 2023
B	Revisione	E. Mancini	Giugno 2023	R. Carabini	Giugno 2023	M. Sestini	M. Sestini	M. Sestini	Giugno 2023
C	Revisione	E. Mancini	Giugno 2023	R. Carabini	Giugno 2023	M. Sestini	M. Sestini	M. Sestini	Giugno 2023

File: LI0B02ZZ2S0000018C.DWG n. Esib.: