

Regione Toscana



Comune di Pitigliano



Comune di Sorano



Provincia di Grosseto



Committente:

RWE

RWE RENEWABLES ITALIA S.R.L.
via Andrea Doria, 41/G - 00192 Roma
P.IVA/C.F. 06400370968
PEC: rwerenewablesitaliasrl@legalmail.it

Titolo del Progetto:

Impianto Eolico denominato " Pitigliano " ubicato nei comuni di Pitigliano (GR) e Sorano (GR) costituito da 20 (venti) aerogeneratori di potenza nominale 7,0 MW per un totale di 140,0 MW con relative opere connesse ed infrastrutture indispensabili nei comuni di Pitigliano (GR), Sorano (GR), Manciano (GR) e Onano (VT)

Documento:

PROGETTO DEFINITIVO OPERE CIVILI

N° Documento:

PEPS_C.30.17

ID PROGETTO:

PEPS

DISCIPLINA:

C

TIPOLOGIA:

G

FORMATO:

A1

Elaborato:

Rilievo plano-altimetrico delle aree di intervento WTG 18

FOGLIO:

18 di 20

SCALA:

1:1.000

Nome file:

PEPS_C.30.17_Rilievo_WTG18.pdf

Collaborazione tecnica:

PCR

PCR ENERGY SRL
Via Nazionale - Fraz. Zuppino
84029 Sicignano degli Alburni (SA)
e-mail: pcrenergy@tiscali.it
pec: pcrenergysrl@pec.it

Progettisti:

OPERE CIVILI

ing. Vito Piemonte, Socio amministratore

PhD arch. pian. terr. Francesco Abbamonte, Socio amministratore

arch. Donato Mirra, Direttore tecnico

STUDIO 27 srl

STUDIO DI PROGETTAZIONE INTEGRATA

Sede: via del Risorio, n. 15 - 84047 San Giuseppe Vesuviano (NA)
tel: +39 0815277171 fax: 0815 107020
e-mail: studio27@studio27.it
pec: studio27@pec.it



Rev.	Data Revisione	Descrizione Revisione	Redatto	Controllato	Approvato
00	15/06/2024	PRIMA EMISSIONE	STUDIO 27 SRL	RWE	RWE

RILIEVO - PIANO QUOTATO

Scala 1:1.000

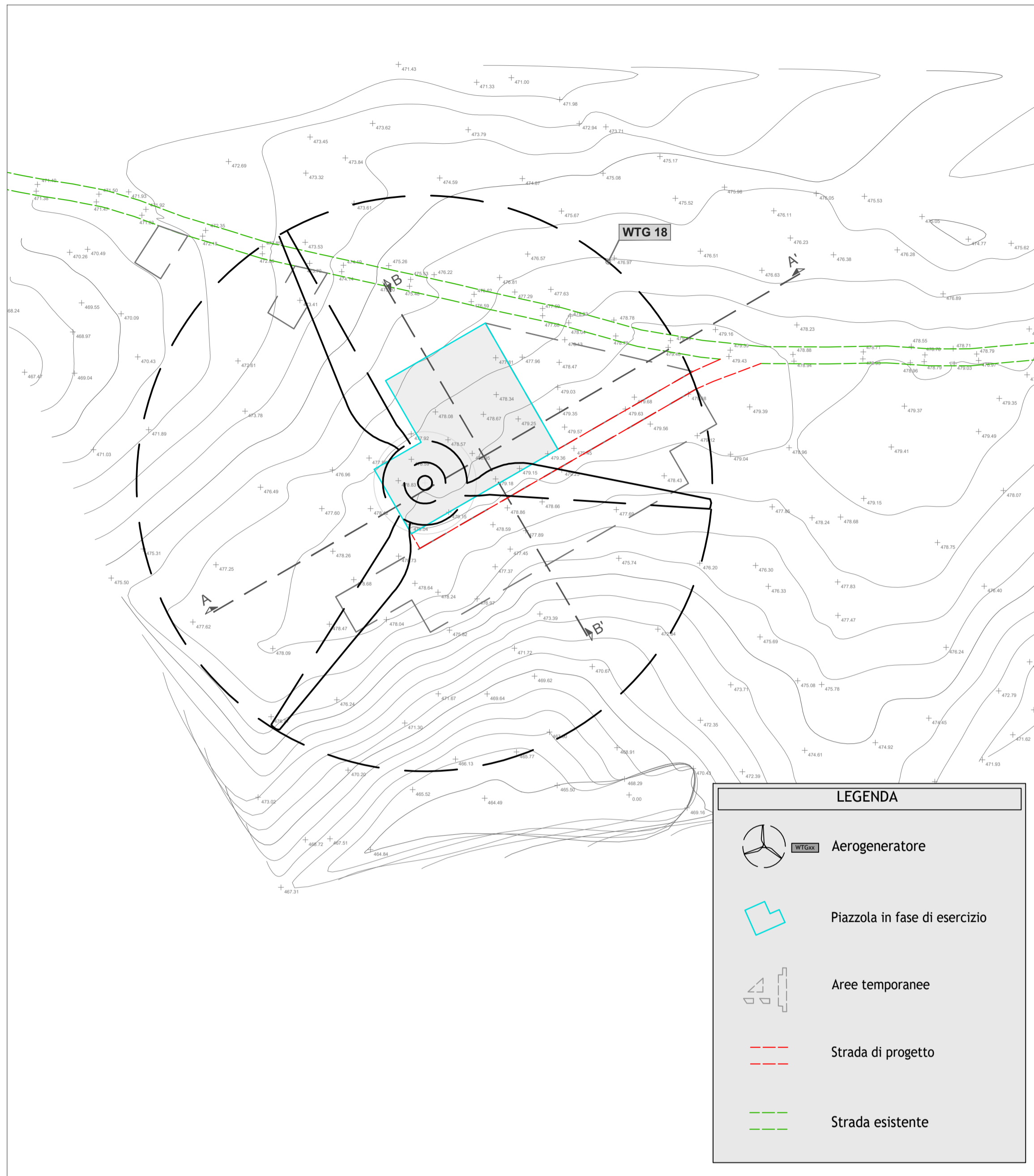

RILIEVO - ORTOFOTO

Scala 1:1.000

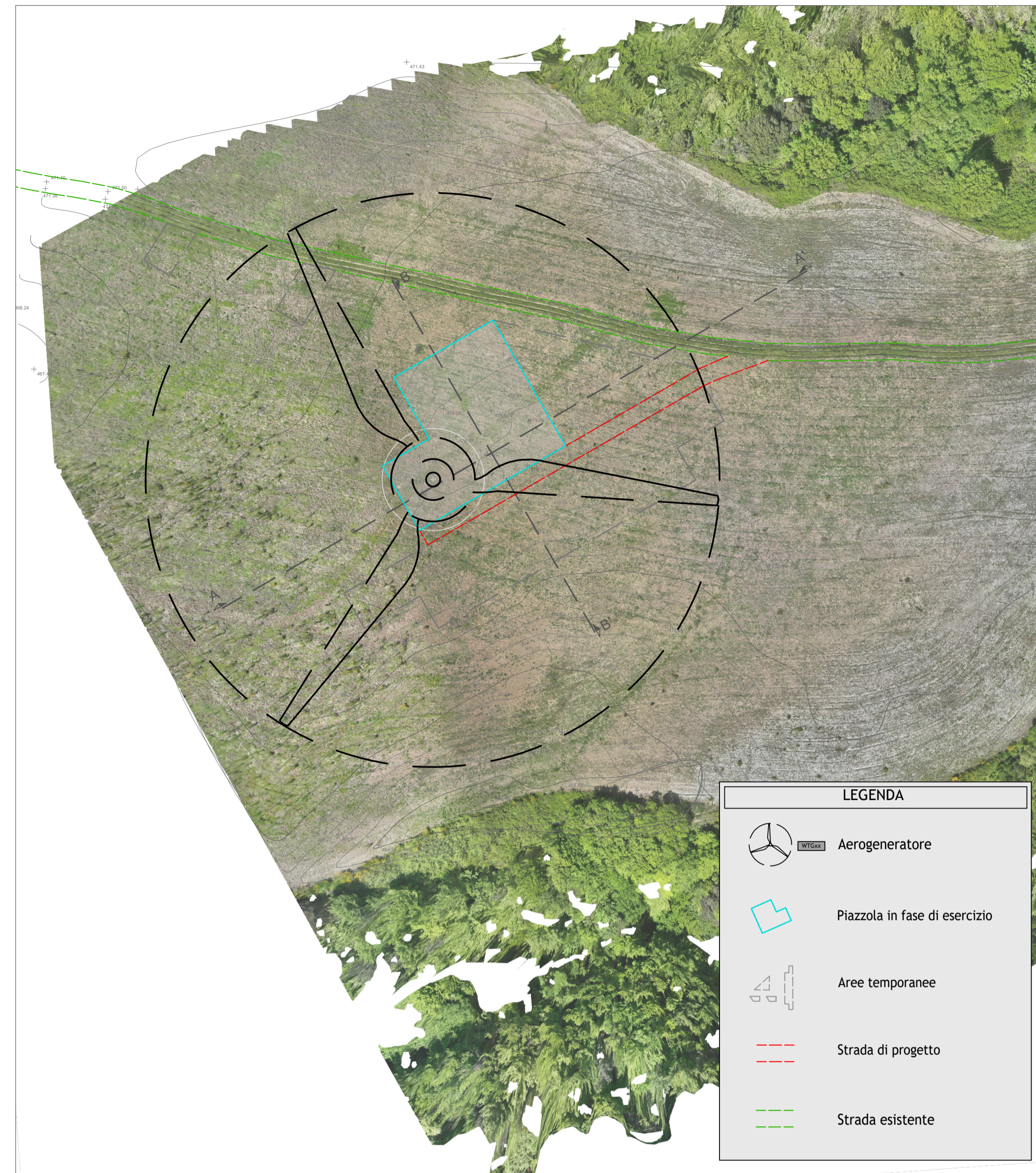

KEYPLAN

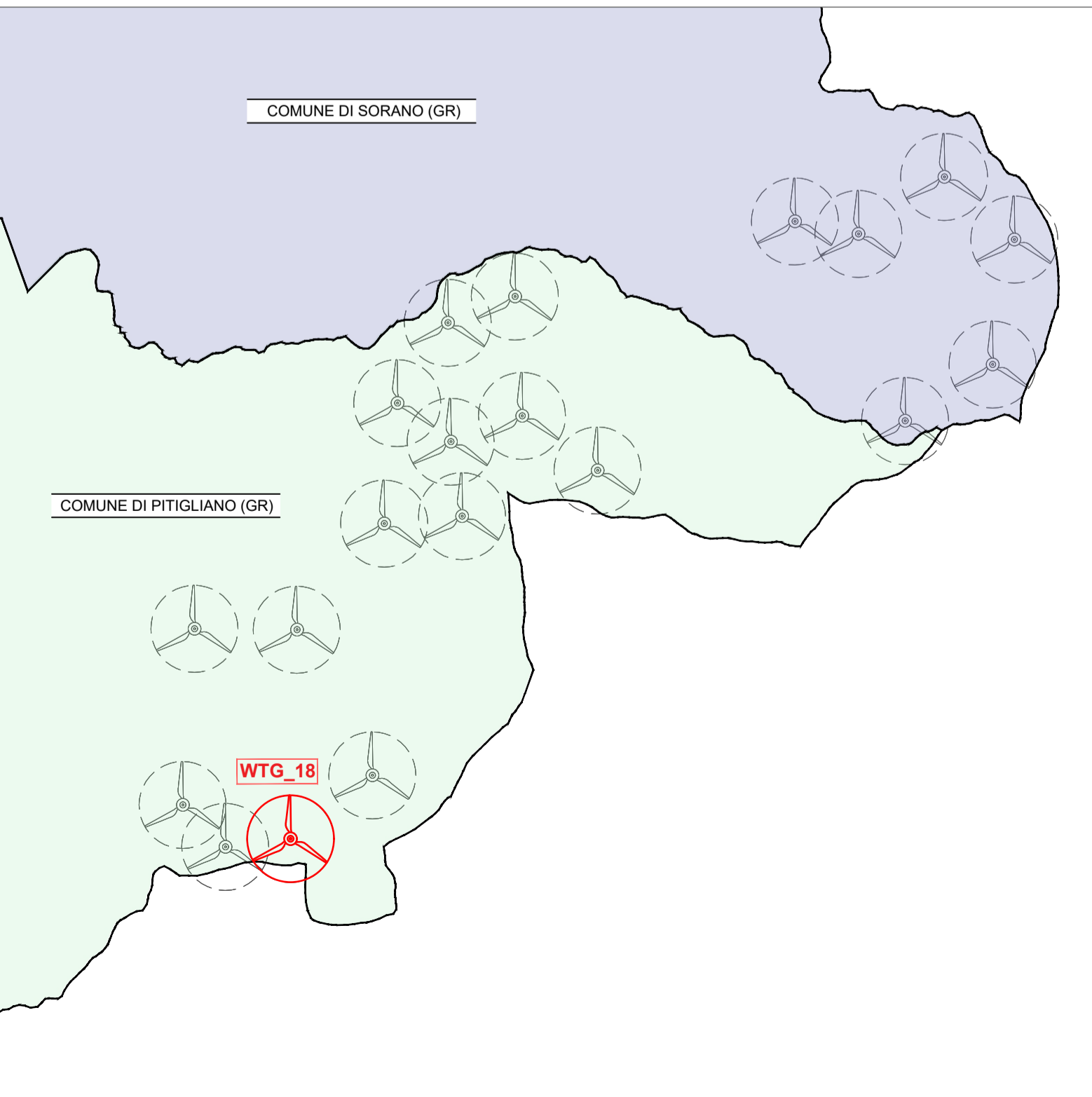

SEZIONI

Scala 1:500

