

RILIEVO - PIANO QUOTATO

Scala 1:1.000

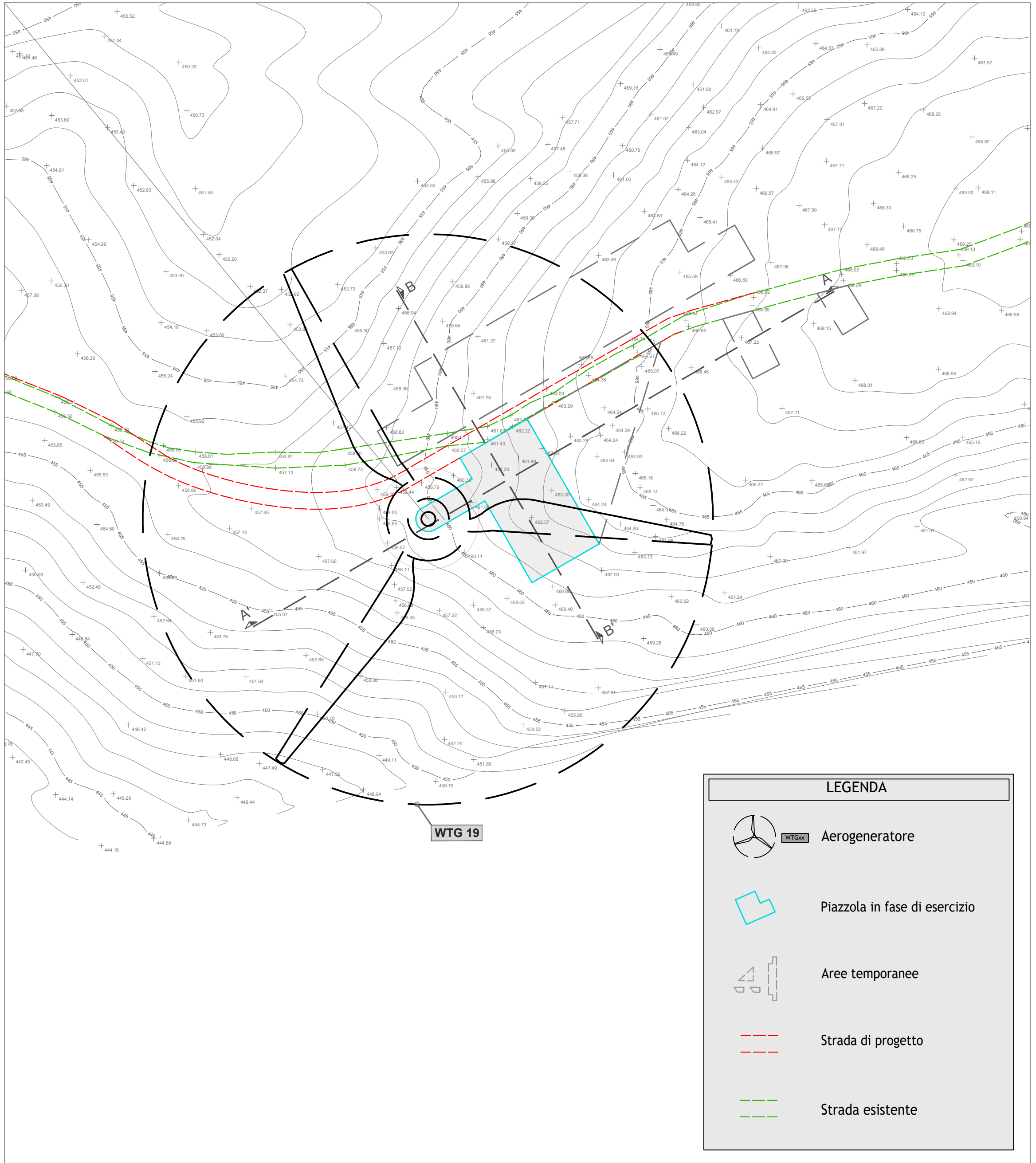

RILIEVO - ORTOFOTO

Scala 1:1.000

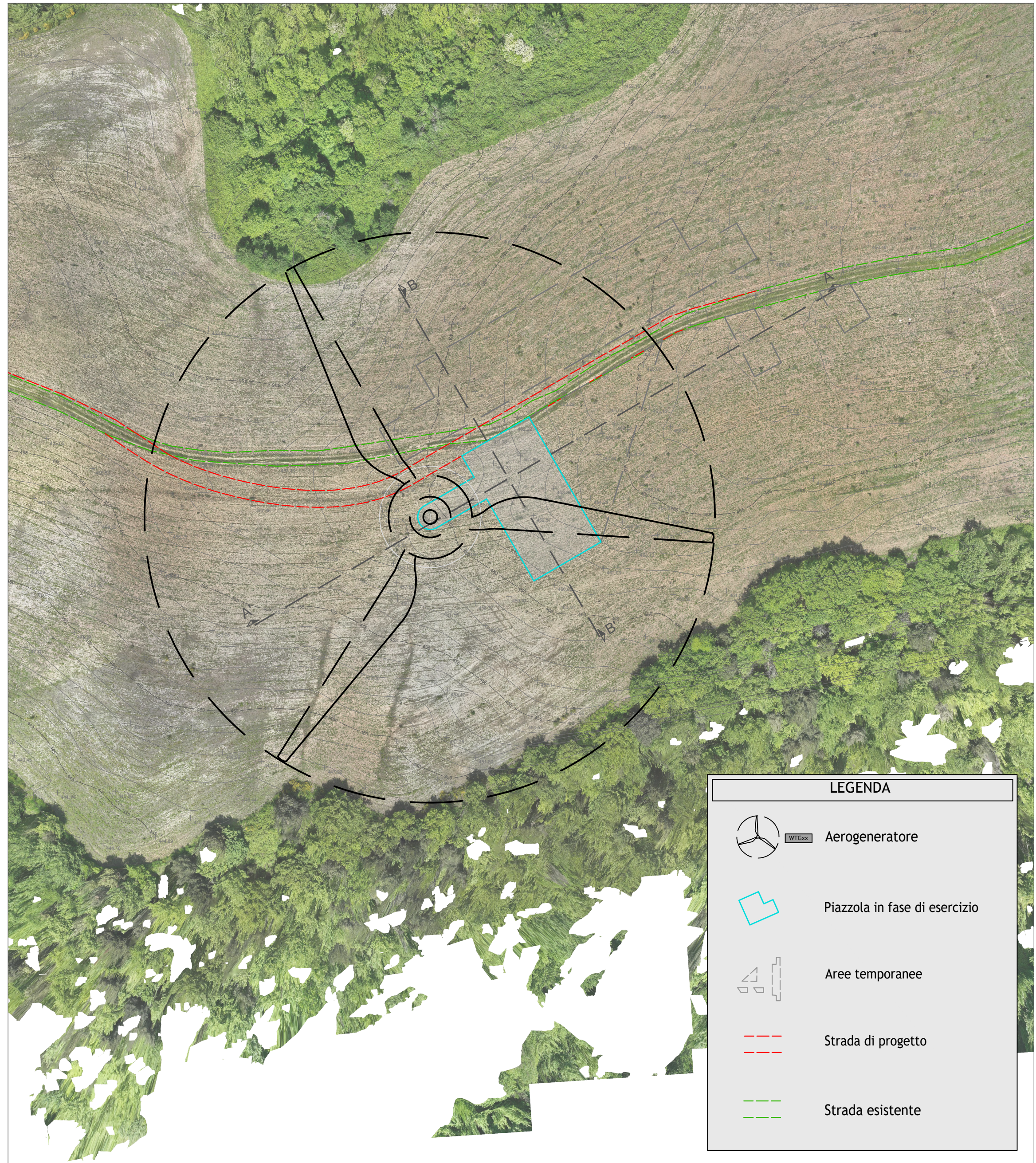

Regione Toscana

Comune di Pitigliano

Comune di Sorano

Provincia di Grosseto

Committente: **RWE** RWE RENEWABLES ITALIA S.R.L.
 via Andrea Doria, 41/G - 00192 Roma
 P.IVA/C.F. 06400370968
 PEC: rwerenewablesitaliasrl@legalmail.it

Titolo del Progetto:
Impianto Eolico denominato " Pitigliano " ubicato nei comuni di Pitigliano (GR) e Sorano (GR) costituito da 20 (venti) aerogeneratori di potenza nominale 7,0 MW per un totale di 140,0 MW con relative opere connesse ed infrastrutture indispensabili nei comuni di Pitigliano (GR), Sorano (GR), Manciano (GR) e Onano (VT)

Documento: **PROGETTO DEFINITIVO OPERE CIVILI** N° Documento: **PEPS_C.30.18**

ID PROGETTO: **PEPS** DISCIPLINA: **C** TIPOLOGIA: **G** FORMATO: **A1**

Elaborato:
Rilievo plano-altimetrico delle aree di intervento WTG 19

FOGLIO: **19 di 20** SCALA: **1:1.000** Nome file: **PEPS_C.30.18_Rilievo_WTG19.pdf**

Collaborazione tecnica:
PCR
 PCR ENERGY SRL
 Via Nazionale - Fraz. Zuppino
 84029 Sicignano degli Alburni (SA)
 e-mail: pcrenergy@tiscali.it
 pec: pcrenergysrl@pec.it

Progettisti:
OPERE CIVILI
 Ing. Vito Piemonte, Socio amministratore
 PhD arch. pian. terr. Francesco Abbamonte, Socio amministratore
 arch. Donato Mirra, Direttore tecnico

STUDIO 27 srl
 STUDIO DI PROGETTAZIONE INTEGRATA
 Sede: via del Risorto, n. 15 - 84047 San Giuseppe Vesuviano (NA)
 tel: +39 0815277171 fax: 0815 107020
 email: studio27@studio27.it
 pec: studio27@pec.it

Rev.	Data Revisione	Descrizione Revisione	Redatto	Controllato	Approvato
00	15/06/2024	PRIMA EMISSIONE	STUDIO 27 SRL	RWE	RWE

KEYPLAN

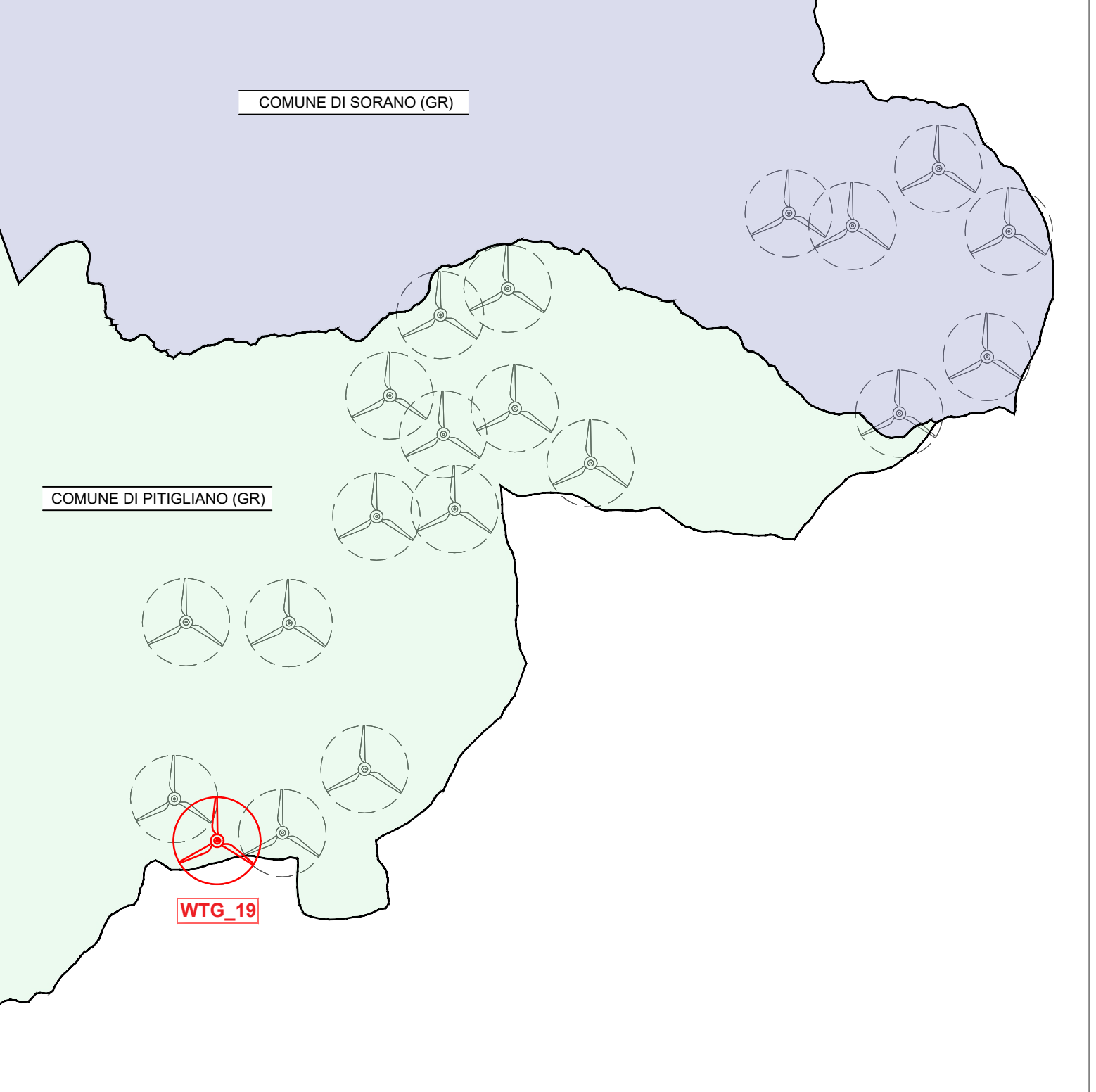

SEZIONI

Scala 1:500

