

Regione Toscana



Comune di Pitigliano



Comune di Sorano



Provincia di Grosseto



Committente:



RWE RENEWABLES ITALIA S.R.L.  
via Andrea Doria, 41/G - 00192 Roma  
P.IVA/C.F. 06400370968  
PEC: rwerenewablesitaliasrl@legalmail.it

Titolo del Progetto:

Impianto Eolico denominato " Pitigliano " ubicato nei comuni di Pitigliano (GR) e Sorano (GR) costituito da 20 (venti) aerogeneratori di potenza nominale 7,0 MW per un totale di 140,0 MW con relative opere connesse ed infrastrutture indispensabili nei comuni di Pitigliano (GR), Sorano (GR), Manciano (GR) e Onano (VT)

Documento: PROGETTO DEFINITIVO OPERE CIVILI

N° Documento: PEPS\_C\_30.19

ID PROGETTO: PEPS DISCIPLINA: C TIPOLOGIA: G FORMATO: A1

Elaborato: Rilievo plano-altimetrico delle aree di intervento WTG 20

FOGLIO: 20 di 20 SCALA: 1:1.000 Nome file: PEPS\_C\_30.19\_Rilievo\_WTG20.pdf

Collaborazione tecnica:



PCR ENERGY SRL  
Via Nazionale - Fraz. Zuppino  
84029 Sicignano degli Alburni (SA)  
e-mail: pcenergy@tiscali.it  
pec: pcenergy srl@pec.it

Progettisti:

OPERE CIVILI  
ing. Vito Piemonte, Socio amministratore  
PhD arch. pian. terr. Francesco Abbamonte, Socio amministratore  
arch. Donato Mirra, Direttore tecnico

STUDIO 27 srl

STUDIO DI PROGETTAZIONE INTEGRATA  
Sede: via del Risorto, n. 15 - 84037 San Giuseppe Vesuviano (NA)  
tel: +39 0815277171 fax: 081 58 107020  
email: studio27srl@gmail.com  
pec: studio27@pec.it



Rev.	Data Revisione	Descrizione Revisione	Redatto	Controllato	Approvato
00	15/06/2024	PRIMA EMISSIONE	STUDIO 27 SRL	RWE	RWE

### RILIEVO - PIANO QUOTATO

Scala 1:1.000

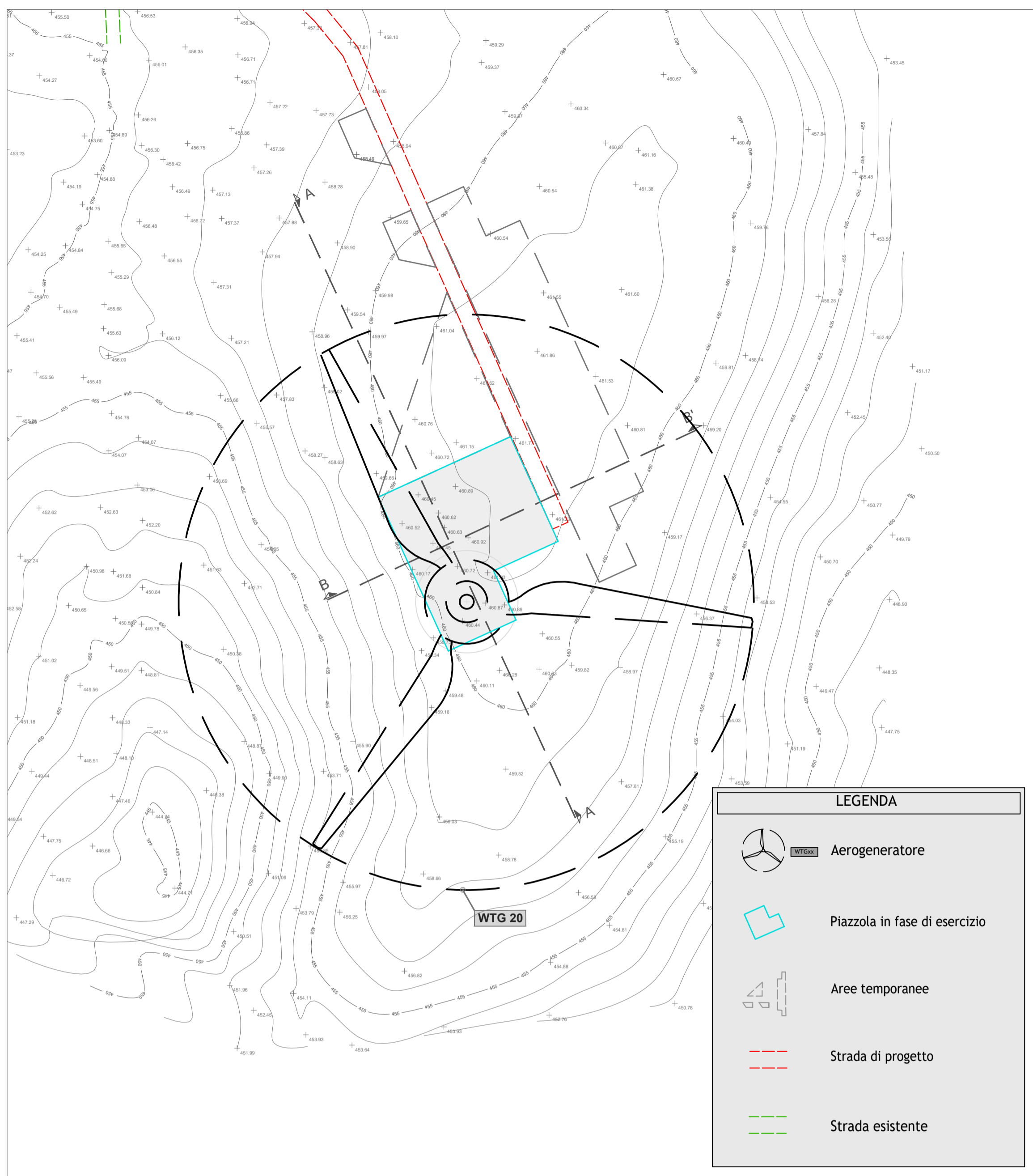

### RILIEVO - ORTOFOTO

Scala 1:1.000

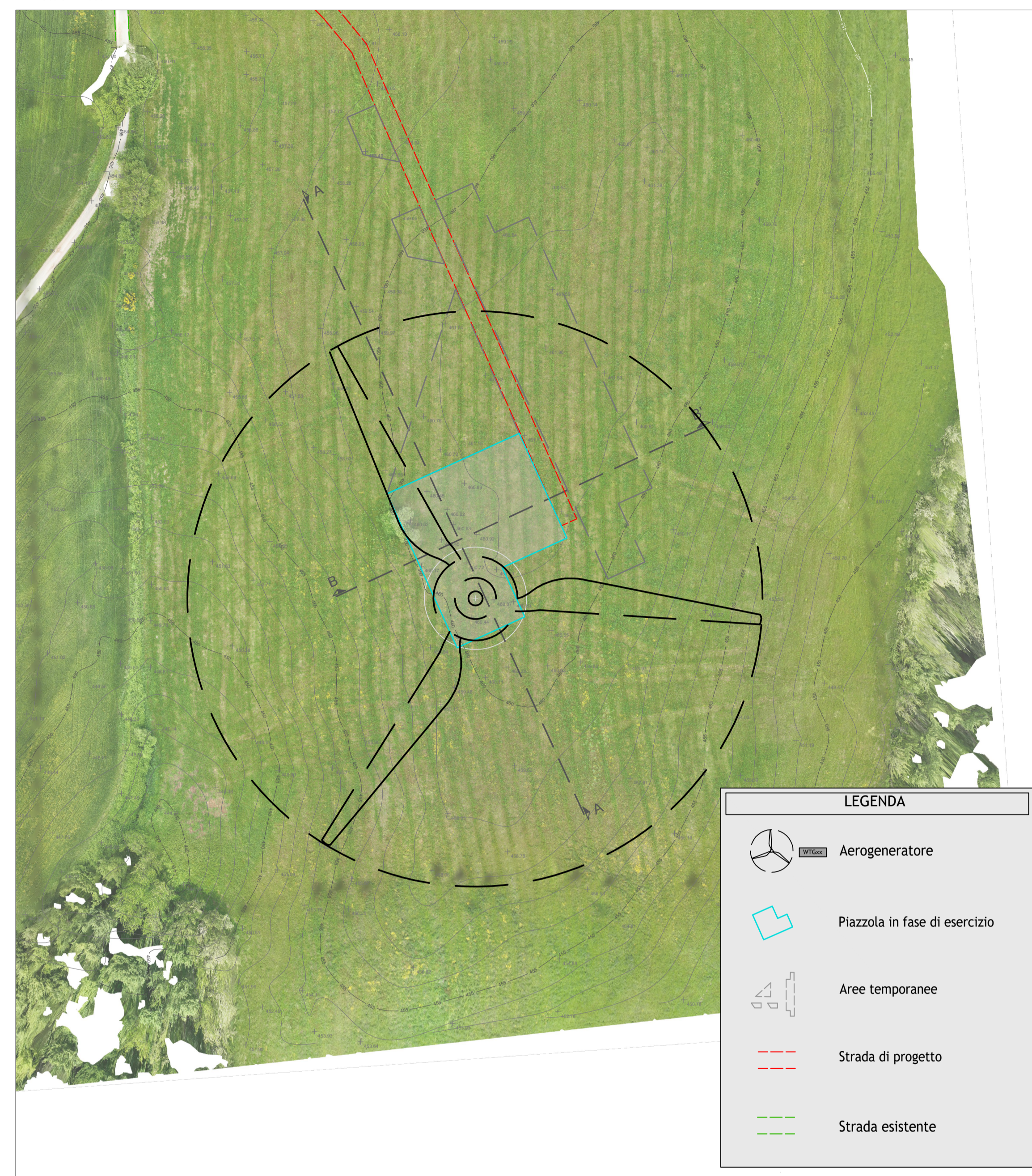

### KEYPLAN

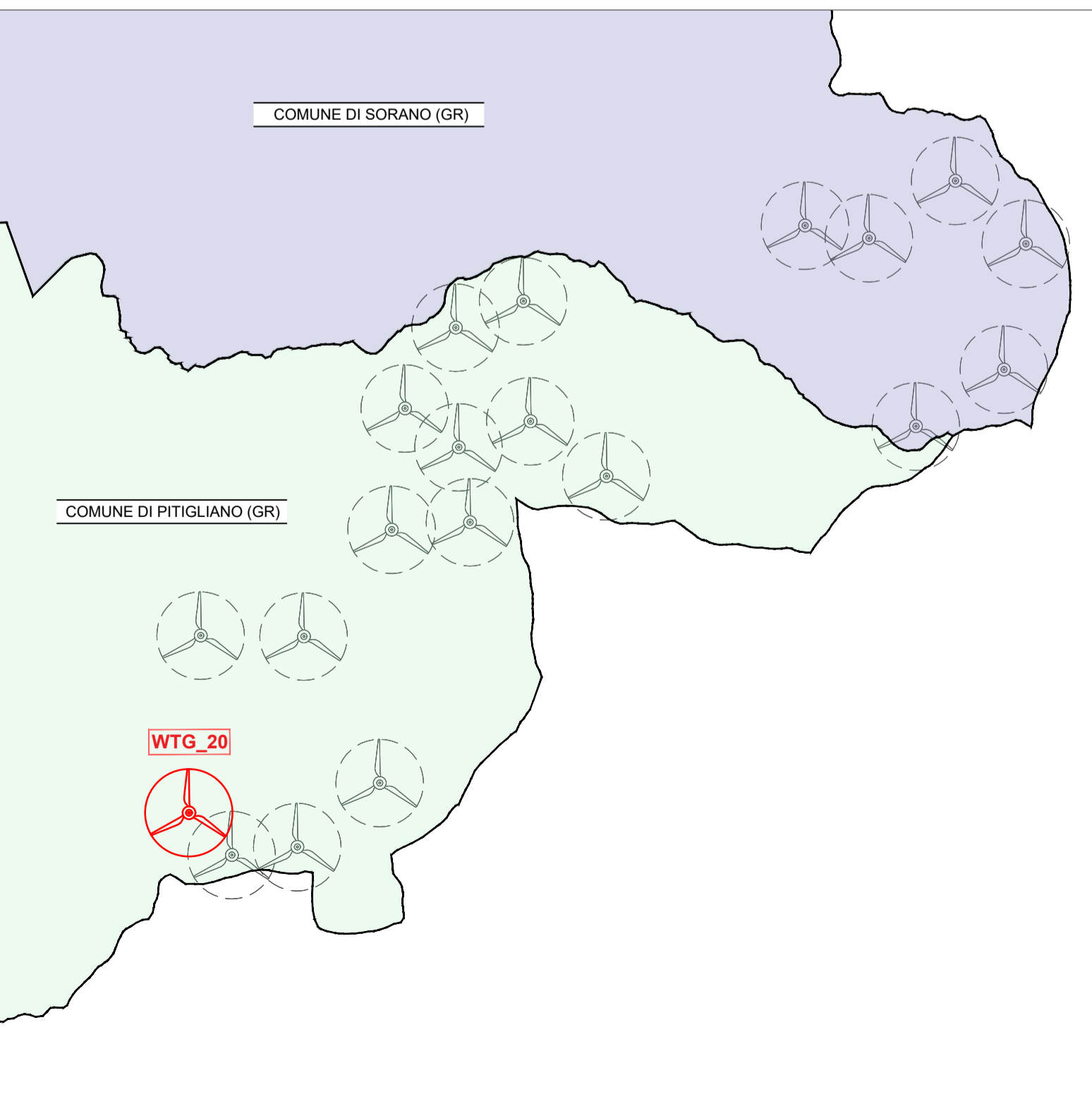

### SEZIONI

Scala 1:500

SCALA LUNGHEZZE 1 : 500  
SCALA ALTEZZE 1 : 500

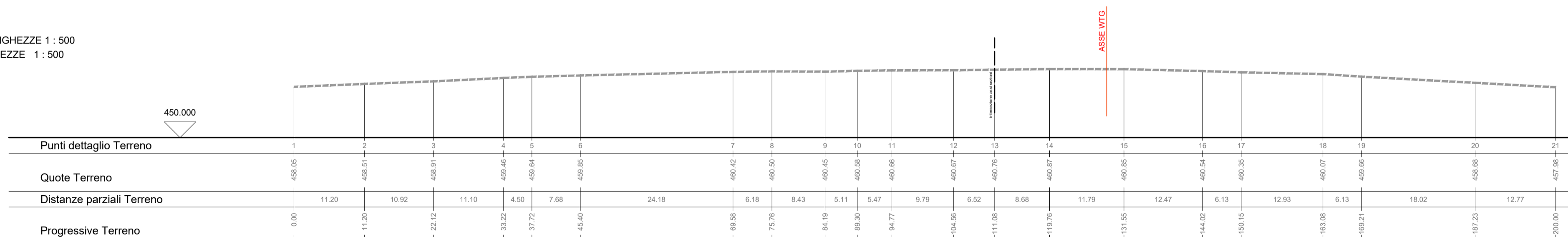

SEZIONE A-A'

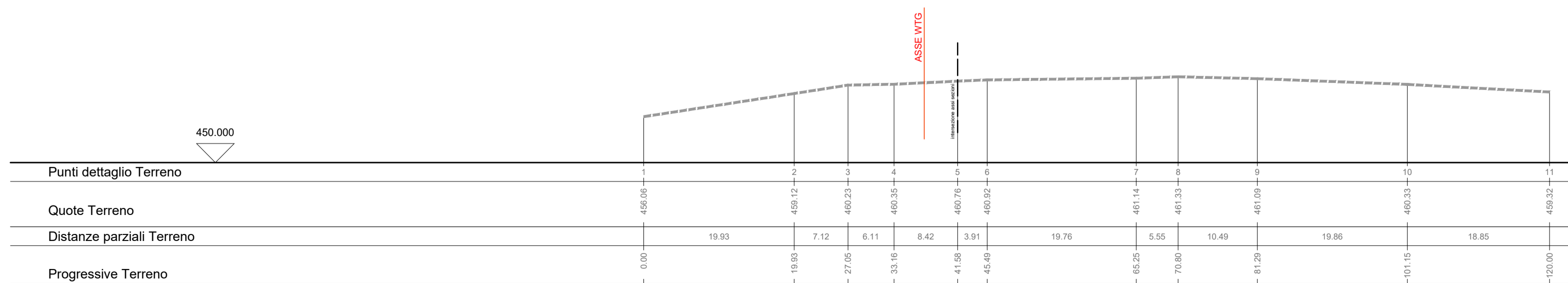

SEZIONE B-B'

