

AUTOSTRADA A2 DEL MEDITERRANEO

Interventi per la rinaturalizzazione o il riutilizzo dei tratti campani dismessi con particolare riferimento ai lotti fra il km 8+000 e il km 13+000 e fra il km 36+000 e il km 53+000

PROGETTO DEFINITIVO

COD. **UC149**

PROGETTAZIONE: ATI SINTAGMA - GDG - ICARIA

IL RESPONSABILE DELL'INTEGRAZIONE DELLE PRESTAZIONI SPECIALISTICHE:

Dott. Ing. Nando Granieri
Ordine degli Ingegneri della Prov. di Perugia n° A351

IL PROGETTISTA:

Elena Bartolucci
Ordine degli Ingegneri della Prov. di Perugia n°A3217

IL GEOLOGO:

Dott. Geol. Giorgio Cerquiglini
Ordine dei Geologi della Regione Umbria n°108

Il R.U.P.

Dott. Ing.
Antonio Citarella

IL COORDINATORE PER LA SICUREZZA IN FASE DI PROGETTAZIONE:

Dott. Ing. Filippo Pambianco
Ordine degli Ingegneri della Prov. di Perugia n° A1373

PROTOCOLLO

DATA

IL GRUPPO DI PROGETTAZIONE:

MANDATARIA:

MANDANTI:

Sintagma

GEOTECHNICAL DESIGN GROUP

ICARIA
società di ingegneria

Dott. Ing. N.Granieri
Dott. Ing. V.Truffini
Dott. Arch. A.Bracchini
Dott. Ing. F.Durastanti
Dott. Ing. E.Bartolucci
Dott. Geol. G.Cerquiglini
Geom. S.Scopetta
Dott. Ing. L.Dinelli
Dott. Ing. L.Nani
Dott. Ing. F.Pambianco
Dott. Agr. F.Berti Nulli
Dott. Ing. F.Negozio
Geom. C.Calcina
Dott. Ing. F.Rotini
Dott. Ing. E.Santucci

Dott. Ing. D.Carliaccini
Dott. Ing. S.Sacconi
Dott. Ing. M.Boldorini
Dott. Geol. L.Casaburi
Dott. Ing. C.Consorti

Dott. Ing. V.Rotisciani
Dott. Ing. F.Macchioni
Geom. C.Vischini
Dott. Ing. V.Piunno
Dott. Ing. G.Pulli
Geom. C.Sugaroni



06.AMBIENTE 06.04 ANALISI AMBIENTALE - PAESAGGIO

Fotosimulazioni

CODICE PROGETTO			NOME FILE			REVISIONE	SCALA:
PROGETTO	LIV. PROG.	N. PROG.	T00-IA04-AMB-FO01-B				
DPUC0149	D	21	CODICE ELAB.	T	0	0	I
				A	0	4	A
				M	B	F	O
				0	1	0	1
						B	-
B	Revisione a seguito istruttoria Anas			APR 24	S.Bracchini	A. Bracchini	N.Granieri
A	Emissione			OTT 23	S.Bracchini	A. Bracchini	N.Granieri
REV.	DESCRIZIONE			DATA	REDATTO	VERIFICATO	APPROVATO

1 FOTOSIMULAZIONE N.1

LOTTO 4

MANUFATTO: T04-VI02 – Ponticello Cavalcavia

STATO ATTUALE



VINCOLI PAESAGGISTICI INTERFERITI:

D. Lgs 42/2004 e s.m.i.

- Art. 136 - Dichiarazione ai sensi della legge 1497/1939 - Decreto 29/11/1993): Dichiarazione di notevole interesse pubblico di un'area ricadente nei comuni di Serre, Postiglione e Campagna.
- Art. 142, comma 1, lettera g – aree boscate

LOTTO 4
MANUFATTO: T04-VI02 – Ponticello Cavalcavia

SIMULAZIONE DI INSERIMENTO DEL PROGETTO



ATTIVITA' IN PROGETTO:

Il progetto prevede:

- demolizione del ponticello cavalcavia T04-VI02,
- riempimento dell'attuale trincea stradale con sezione tipo B09 (si rimanda all'elaborato T04-IA05-AMB-SZ01 per il dettaglio della sezione tipo prevista),
- piantumazioni arboreo arbustive con tipologico G (Querceto di roverella) in coerenza con la vegetazione già presente (si rimanda all'elaborato T04-IA05-AMB-SZ01 per il dettaglio della specie e dei sestì d'impianto previsti).

2 FOTOSIMULAZIONE N.2

LOTTO 4

MANUFATTO: T04-VI03 – Viadotto Tenza

STATO ATTUALE



VINCOLI PAESAGGISTICI INTERFERITI:

D. Lgs 42/2004 e s.m.i.

- Art. 136 - Dichiarazione ai sensi della legge 1497/1939 - Decreto 29/11/1993): Dichiarazione di notevole interesse pubblico di un'area ricadente nei comuni di Serre, Postiglione e Campagna.
- Art. 142, comma 1, lettera c – fascia fluviale di 150 del torrente Tenza

LOTTO 4
MANUFATTO: T04-VI03 – Viadotto Tenza

SIMULAZIONE DI INSERIMENTO DEL PROGETTO



ATTIVITA' IN PROGETTO:

Il progetto prevede:

- demolizione del Viadotto Tenza T04-VI03,
- riempimento dell'attuale trincea stradale (sezione tipo B2), scavo rilevato presso spalle del viadotto (sezione tipo C4) e sezione tipo D1 in corrispondenza delle spalle in parte da mantenere che saranno mascherate grazie alla vegetazione piantumata alla base (si rimanda all'elaborato T04-IA05-AMB-SZ01 per il dettaglio delle sezioni tipo previste),
- piantumazioni arboreo arbustive con tipologico G (Querceto di roverella) in coerenza con la vegetazione già presente (si rimanda all'elaborato T04-IA05-AMB-SZ01 per il dettaglio della specie e dei sestii d'impianto previsti).

3 FOTOSIMULAZIONE N.3

LOTTO 4

MANUFATTO: T04-VI03 – Viadotto Tenza

STATO ATTUALE



VINCOLI PAESAGGISTICI INTERFERITI:

D. Lgs 42/2004 e s.m.i.

- Art. 136 - Dichiarazione ai sensi della legge 1497/1939 - Decreto 29/11/1993): Dichiarazione di notevole interesse pubblico di un'area ricadente nei comuni di Serre, Postiglione e Campagna.
- Art. 142, comma 1, lettera c – fascia fluviale di 150 del torrente Tenza

LOTTO 4
MANUFATTO: T04-VI03 – Viadotto Tenza

SIMULAZIONE DI INSERIMENTO DEL PROGETTO



ATTIVITA' IN PROGETTO:

Il progetto prevede:

- demolizione del Viadotto Tenza T04-VI03,
- riempimento dell'attuale trincea stradale (sezione tipo B2), scavo rilevato presso spalle del viadotto (sezione tipo C4) e sezione tipo D1 in corrispondenza delle spalle in parte da mantenere che saranno mascherate grazie alla vegetazione piantumata alla base (si rimanda all'elaborato T04-IA05-AMB-SZ01 per il dettaglio delle sezioni tipo previste),
- piantumazioni arboreo arbustive con tipologico G (Querceto di roverella) in coerenza con la vegetazione già presente (si rimanda all'elaborato T04-IA05-AMB-SZ01 per il dettaglio della specie e dei sestri d'impianto previsti).

4 FOTOSIMULAZIONE N.7

STATO ATTUALE

LOTTO 2b

MANUFATTO: Muro di sostegno della sede stradale da dismettere che affaccia sulla strada provinciale



VINCOLI PAESAGGISTICI INTERFERITI:

D. Lgs 42/2004 e s.m.i.

- Art. 142, comma 1, lettera c – fascia fluviale di 150 del torrente Fuorni

SIMULAZIONE DI INSERIMENTO DEL PROGETTO

LOTTO 2b

MANUFATTO: Muro di sostegno della sede stradale da dismettere che affaccia sulla strada provinciale



ATTIVITA' IN PROGETTO:

Il progetto prevede:

- Rimozione barriere guard rail e demolizione sede stradale esistente (sezione tipo D3)
- Demolizione parte sommitale del muro (h = 1 m) e ripristino superficiale muro
- Rivestimento in pietra di fiume del muro esistente
- Riporto di terreno vegetale sulla ex sede stradale, piantumazioni arboreo-arbustico con Tipologico D – Lecceta in coerenza con la vegetazione già presente (si rimanda all'elaborato T02-IA05-AMB-SZ02 per il dettaglio della specie e dei sesti d'impianto previsti)
- Piantumazione di specie ricadenti a parziale mascheramento del muro
- piantumazioni arboreo arbustive con tipologico G (Querceto di roverella)

5 FOTOSIMULAZIONE N.8

STATO ATTUALE

LOTTO 2b

MANUFATTO: Muro di sostegno della sede stradale da dismettere che affaccia sulla strada provinciale



VINCOLI PAESAGGISTICI INTERFERITI:

D. Lgs 42/2004 e s.m.i.

- Art. 142, comma 1, lettera c – fascia fluviale di 150 del torrente Fuorni



SIMULAZIONE DI INSERIMENTO DEL PROGETTO

LOTTO 2b

MANUFATTO: Muro di sostegno della sede stradale da dismettere che affaccia sulla strada provinciale



ATTIVITA' IN PROGETTO:

Il progetto prevede:

- Rimozione barriere guard rail e demolizione sede stradale esistente (sezione tipo D3)
- Demolizione parte sommitale del muro (h = 1 m) e ripristino superficiale muro
- Rivestimento in pietra di fiume del muro esistente
- Riporto di terreno vegetale sulla ex sede stradale, piantumazioni arboreo-arbustico con Tipologico D – Lecceta in coerenza con la vegetazione già presente (si rimanda all'elaborato T02-IA05-AMB-SZ02 per il dettaglio della specie e dei sestri d'impianto previsti)
- Piantumazione di specie ricadenti a parziale mascheramento del muro
- piantumazioni arboreo arbustive con tipologico G (Querceto di roverella)



6 FOTOSIMULAZIONE N.9

STATO ATTUALE

LOTTO 2b

MANUFATTO: Muro di sostegno della sede stradale da dismettere che affaccia sulla strada provinciale



VINCOLI PAESAGGISTICI INTERFERITI:

D. Lgs 42/2004 e s.m.i.

- Art. 142, comma 1, lettera c – fascia fluviale di 150 del torrente Fuorni

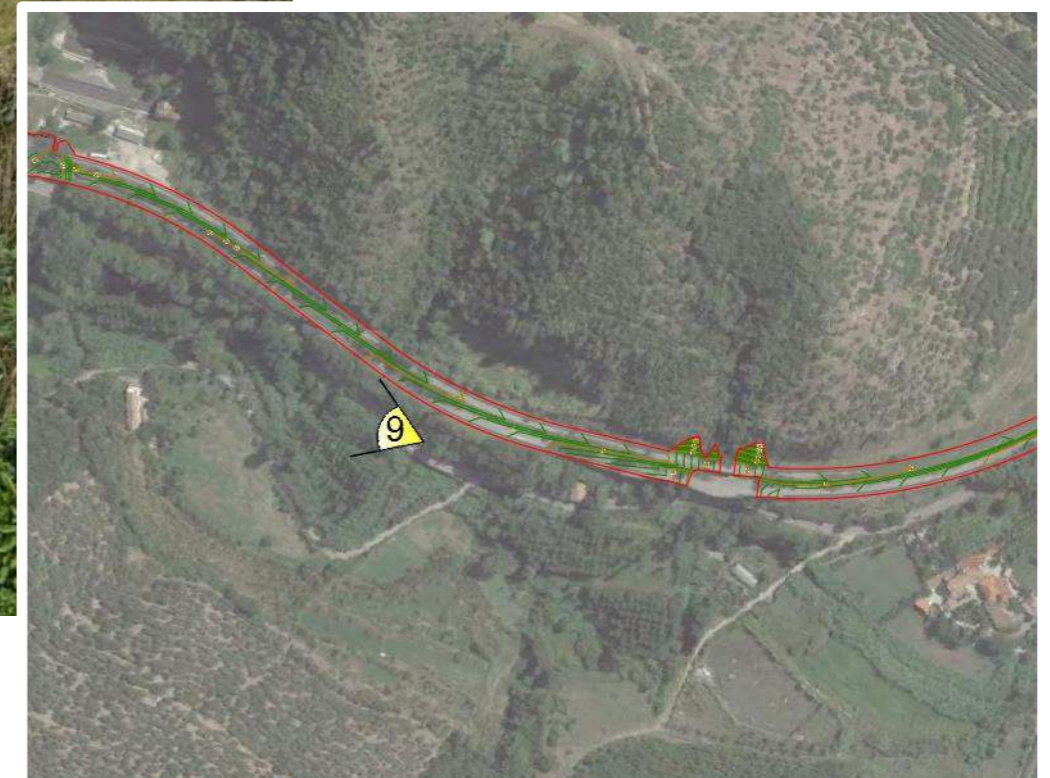

SIMULAZIONE DI INSERIMENTO DEL PROGETTO

LOTTO 2b

MANUFATTO: Muro di sostegno della sede stradale da dismettere che affaccia sulla strada provinciale



ATTIVITA' IN PROGETTO:

Il progetto prevede:

- Rimozione barriere guard rail e demolizione sede stradale esistente (sezione tipo D3)
- Demolizione parte sommitale del muro (h = 1 m) e ripristino superficiale muro
- Rivestimento in pietra di fiume del muro esistente
- Riporto di terreno vegetale sulla ex sede stradale, piantumazioni arboreo-arbustico con Tipologico D – Lecceta in coerenza con la vegetazione già presente (si rimanda all'elaborato T02-IA05-AMB-SZ02 per il dettaglio della specie e dei sestri d'impianto previsti)
- Piantumazione di specie ricadenti a parziale mascheramento del muro
- piantumazioni arboreo arbustive con tipologico G (Querceto di roverella)

