

1 FOTOSIMULAZIONE N.1

LOTTO 4

MANUFATTO: T04-VI02 – Ponticello Cavalcavia

STATO ATTUALE



VINCOLI PAESAGGISTICI INTERFERITI:

D. Lgs 42/2004 e s.m.i.

- Art. 136 - Dichiarazione ai sensi della legge 1497/1939 - Decreto 29/11/1993): Dichiarazione di notevole interesse pubblico di un'area ricadente nei comuni di Serre, Postiglione e Campagna.
- Art. 142, comma 1, lettera g – aree boscate

LOTTO 4
MANUFATTO: T04-VI02 – Ponticello Cavalcavia

SIMULAZIONE DI INSERIMENTO DEL PROGETTO



ATTIVITA' IN PROGETTO:

Il progetto prevede:

- demolizione del ponticello cavalcavia T04-VI02,
- riempimento dell'attuale trincea stradale con sezione tipo B09 (si rimanda all'elaborato T04-IA05-AMB-SZ01 per il dettaglio della sezione tipo prevista),
- piantumazioni arboreo arbustive con tipologico G (Querceto di roverella) in coerenza con la vegetazione già presente (si rimanda all'elaborato T04-IA05-AMB-SZ01 per il dettaglio della specie e dei sestì d'impianto previsti).

2 FOTOSIMULAZIONE N.2

LOTTO 4

MANUFATTO: T04-VI03 – Viadotto Tenza

STATO ATTUALE



VINCOLI PAESAGGISTICI INTERFERITI:

D. Lgs 42/2004 e s.m.i.

- Art. 136 - Dichiarazione ai sensi della legge 1497/1939 - Decreto 29/11/1993): Dichiarazione di notevole interesse pubblico di un'area ricadente nei comuni di Serre, Postiglione e Campagna.
- Art. 142, comma 1, lettera c – fascia fluviale di 150 del torrente Tenza

LOTTO 4

MANUFATTO: T04-VI03 – Viadotto Tenza

SIMULAZIONE DI INSERIMENTO DEL PROGETTO



ATTIVITA' IN PROGETTO:

Il progetto prevede:

- demolizione del Viadotto Tenza T04-VI03,
- riempimento dell'attuale trincea stradale (sezione tipo B2), scavo rilevato presso spalle del viadotto (sezione tipo C4) e sezione tipo D1 in corrispondenza delle spalle in parte da mantenere che saranno mascherate grazie alla vegetazione piantumata alla base (si rimanda all'elaborato T04-IA05-AMB-SZ01 per il dettaglio delle sezioni tipo previste),
- piantumazioni arboreo arbustive con tipologico G (Querceto di roverella) in coerenza con la vegetazione già presente (si rimanda all'elaborato T04-IA05-AMB-SZ01 per il dettaglio della specie e dei sestri d'impianto previsti).

3 FOTOSIMULAZIONE N.3

LOTTO 4

MANUFATTO: T04-VI03 – Viadotto Tenza

STATO ATTUALE



VINCOLI PAESAGGISTICI INTERFERITI:

D. Lgs 42/2004 e s.m.i.

- Art. 136 - Dichiarazione ai sensi della legge 1497/1939 - Decreto 29/11/1993): Dichiarazione di notevole interesse pubblico di un'area ricadente nei comuni di Serre, Postiglione e Campagna.
- Art. 142, comma 1, lettera c – fascia fluviale di 150 del torrente Tenza

LOTTO 4

MANUFATTO: T04-VI03 – Viadotto Tenza

SIMULAZIONE DI INSERIMENTO DEL PROGETTO



ATTIVITA' IN PROGETTO:

Il progetto prevede:

- demolizione del Viadotto Tenza T04-VI03,
- riempimento dell'attuale trincea stradale (sezione tipo B2), scavo rilevato presso spalle del viadotto (sezione tipo C4) e sezione tipo D1 in corrispondenza delle spalle in parte da mantenere che saranno mascherate grazie alla vegetazione piantumata alla base (si rimanda all'elaborato T04-IA05-AMB-SZ01 per il dettaglio delle sezioni tipo previste),
- piantumazioni arboreo arbustive con tipologico G (Querceto di roverella) in coerenza con la vegetazione già presente (si rimanda all'elaborato T04-IA05-AMB-SZ01 per il dettaglio della specie e dei sestri d'impianto previsti).

4 FOTOSIMULAZIONE N.7

STATO ATTUALE

LOTTO 2b

MANUFATTO: Muro di sostegno della sede stradale da dismettere che affaccia sulla strada provinciale



VINCOLI PAESAGGISTICI INTERFERITI:

D. Lgs 42/2004 e s.m.i.

- Art. 142, comma 1, lettera c – fascia fluviale di 150 del torrente Fuorni

SIMULAZIONE DI INSERIMENTO DEL PROGETTO

LOTTO 2b

MANUFATTO: Muro di sostegno della sede stradale da dismettere che affaccia sulla strada provinciale



ATTIVITA' IN PROGETTO:

Il progetto prevede:

- Rimozione barriere guard rail e demolizione sede stradale esistente (sezione tipo D3)
- Demolizione parte sommitale del muro (h = 1 m) e ripristino superficiale muro
- Rivestimento in pietra di fiume del muro esistente
- Riporto di terreno vegetale sulla ex sede stradale, piantumazioni arboreo-arbustico con Tipologico D – Lecceta in coerenza con la vegetazione già presente (si rimanda all'elaborato T02-IA05-AMB-SZ02 per il dettaglio della specie e dei sesti d'impianto previsti)
- Piantumazione di specie ricadenti a parziale mascheramento del muro
- piantumazioni arboreo arbustive con tipologico G (Querceto di roverella)

5 FOTOSIMULAZIONE N.8

STATO ATTUALE

LOTTO 2b

MANUFATTO: Muro di sostegno della sede stradale da dismettere che affaccia sulla strada provinciale



VINCOLI PAESAGGISTICI INTERFERITI:

D. Lgs 42/2004 e s.m.i.

- Art. 142, comma 1, lettera c – fascia fluviale di 150 del torrente Fuorni



SIMULAZIONE DI INSERIMENTO DEL PROGETTO

LOTTO 2b

MANUFATTO: Muro di sostegno della sede stradale da dismettere che affaccia sulla strada provinciale



ATTIVITA' IN PROGETTO:

Il progetto prevede:

- Rimozione barriere guard rail e demolizione sede stradale esistente (sezione tipo D3)
- Demolizione parte sommitale del muro (h = 1 m) e ripristino superficiale muro
- Rivestimento in pietra di fiume del muro esistente
- Riporto di terreno vegetale sulla ex sede stradale, piantumazioni arboreo-arbustico con Tipologico D – Lecceta in coerenza con la vegetazione già presente (si rimanda all'elaborato T02-IA05-AMB-SZ02 per il dettaglio della specie e dei sestri d'impianto previsti)
- Piantumazione di specie ricadenti a parziale mascheramento del muro
- piantumazioni arboreo arbustive con tipologico G (Querceto di roverella)



6 FOTOSIMULAZIONE N.9

STATO ATTUALE

LOTTO 2b

MANUFATTO: Muro di sostegno della sede stradale da dismettere che affaccia sulla strada provinciale



VINCOLI PAESAGGISTICI INTERFERITI:

D. Lgs 42/2004 e s.m.i.

- Art. 142, comma 1, lettera c – fascia fluviale di 150 del torrente Fuorni

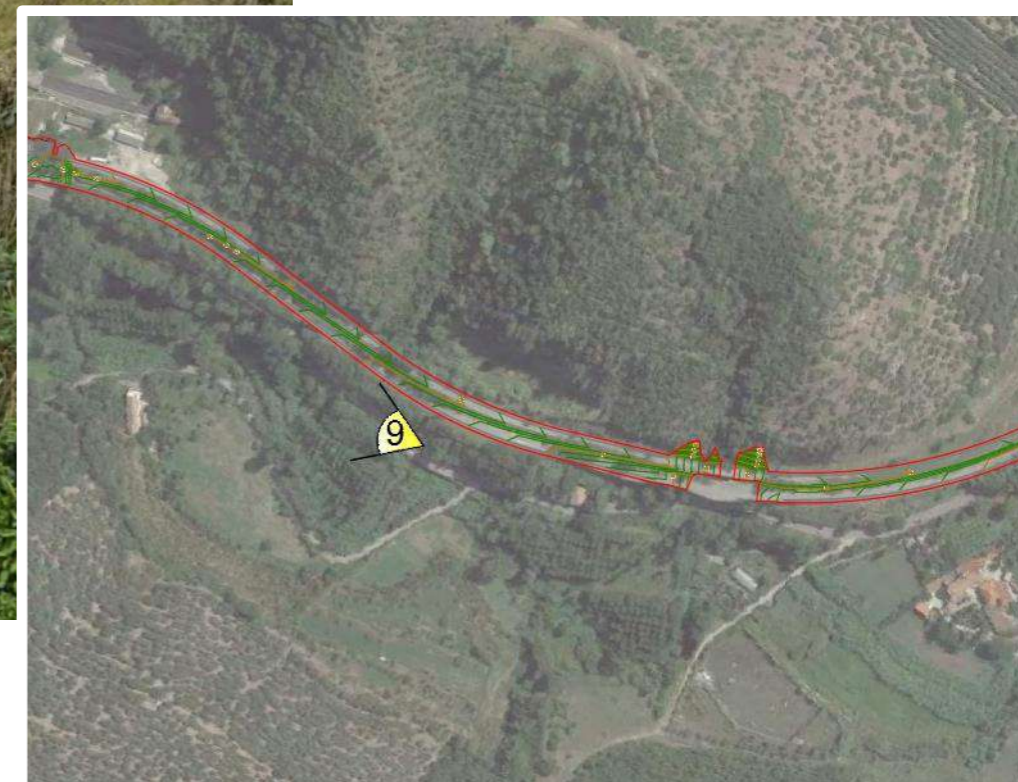

SIMULAZIONE DI INSERIMENTO DEL PROGETTO

LOTTO 2b

MANUFATTO: Muro di sostegno della sede stradale da dismettere che affaccia sulla strada provinciale



ATTIVITA' IN PROGETTO:

Il progetto prevede:

- Rimozione barriere guard rail e demolizione sede stradale esistente (sezione tipo D3)
- Demolizione parte sommitale del muro (h = 1 m) e ripristino superficiale muro
- Rivestimento in pietra di fiume del muro esistente
- Riporto di terreno vegetale sulla ex sede stradale, piantumazioni arboreo-arbustico con Tipologico D – Lecceta in coerenza con la vegetazione già presente (si rimanda all'elaborato T02-IA05-AMB-SZ02 per il dettaglio della specie e dei sestri d'impianto previsti)
- Piantumazione di specie ricadenti a parziale mascheramento del muro
- piantumazioni arboreo arbustive con tipologico G (Querceto di roverella)

