

AUTOSTRADA A2 DEL MEDITERRANEO

Interventi per la rinaturalizzazione o il riutilizzo dei tratti campani dismessi
con particolare riferimento ai lotti
fra il km 8+000 e il km 13+000 e fra il km 36+000 e il km 53+000

PROGETTO DEFINITIVO

COD. UC149

PROGETTAZIONE: ANAS - DIREZIONE TECNICA

L'ARCHEOLOGO DELLA DIREZIONE TECNICA

Dott.ssa Pina Maria DERUDAS
Elenco MIBAC n. 459



ASSISTENTE ARCHEOLOGO:

Dott.ssa Archeologa Paola VIVACQUA
Dott. Archeologo Giovanni GALLUCCI

IL RESPONSABILE DEL PROCEDIMENTO

Ing. Antonio CITARELLA

PROTOCOLLO

DATA

ARCHEOLOGIA

Carta del rischio Area Lotto 4 (Campagna)

CODICE PROGETTO

PROGETTO

LIV. PROG.

ANNO

DPUC0149

D

21

NOME FILE

T00SG01ARCSC12_A

REVISIONE

SCALA:

CODICE
ELAB.

T00SG01ARCSC12

A

1:2000

EMISSIONE

Maggio 2024

REV.

DESCRIZIONE

DATA

REDATTO

VERIFICATO

APPROVATO

CARTA DEL RISCHIO - ANAS_UC149 - area 01



LEGENDA

Gradi di rischio [4]

- rischio alto [0]
- rischio medio [1]
- rischio basso [3]
- rischio nullo [0]
- [0]

Riferimento (VRDR)	Rischio - sintesi (VRDS)	Note (VRDN)
01	rischio basso	L'area del cantiere operativo n. 3 ubicato nel comune di Campagna, non compare menzionata in bibliografia. È stata effettuata una ricognizione al fine di verificare l'eventuale presenza di materiale archeologico. Al termine delle indagini non sono stati individuati elementi strutturali o mobili di interesse archeologico. Le presenze archeologiche più prossime sono ubicate a più di 3 Km di distanza. Sulla base degli elementi a disposizione il rischio archeologico connesso con l'area di cantiere che prevede solo attività di uno scavo superficiale (-30-50 cm) viene valutato di grado basso (Allegato 1 - Circolare 53 - 2022 - DG-AR "Aree a potenziale archeologico basso nelle quali è altamente improbabile la presenza di stratificazioni archeologiche o di resti archeologici conservati in situ..")

CARTA DEL RISCHIO - ANAS_UC149 - area 02



LEGENDA

Gradi di rischio [4]

- rischio alto [0]
- rischio medio [1]
- rischio basso [3]
- rischio nullo [0]
- [0]

Riferimento (VRDR)	Rischio - sintesi (VRDS)	Note (VRDN)
02	rischio basso	L'area del cantiere operativo n. 4, ubicato nel comune di Camagna, non presenta indicatori archeologici prossimi. Le evidenze archeologiche sono ubicate a più di 3 Km di distanza. La ricognizione di superficie non ha restituito elementi strutturali o mobili di interesse archeologico. sulla base dei dati raccolti il rischio archeologico connesso con le attività di scotico (-30-50 cm) nell'area di cantiere è stato valutato di grado basso (Allegato 1 - Circolare n. 53 - 2022 - DG-AR "Area potenziale archeologico basso nelle quali è altamente improbabile la presenza di stratificazioni archeologiche o di resti archeologici conservati in situ".

CARTA DEL RISCHIO - ANAS_UC149 - area 03

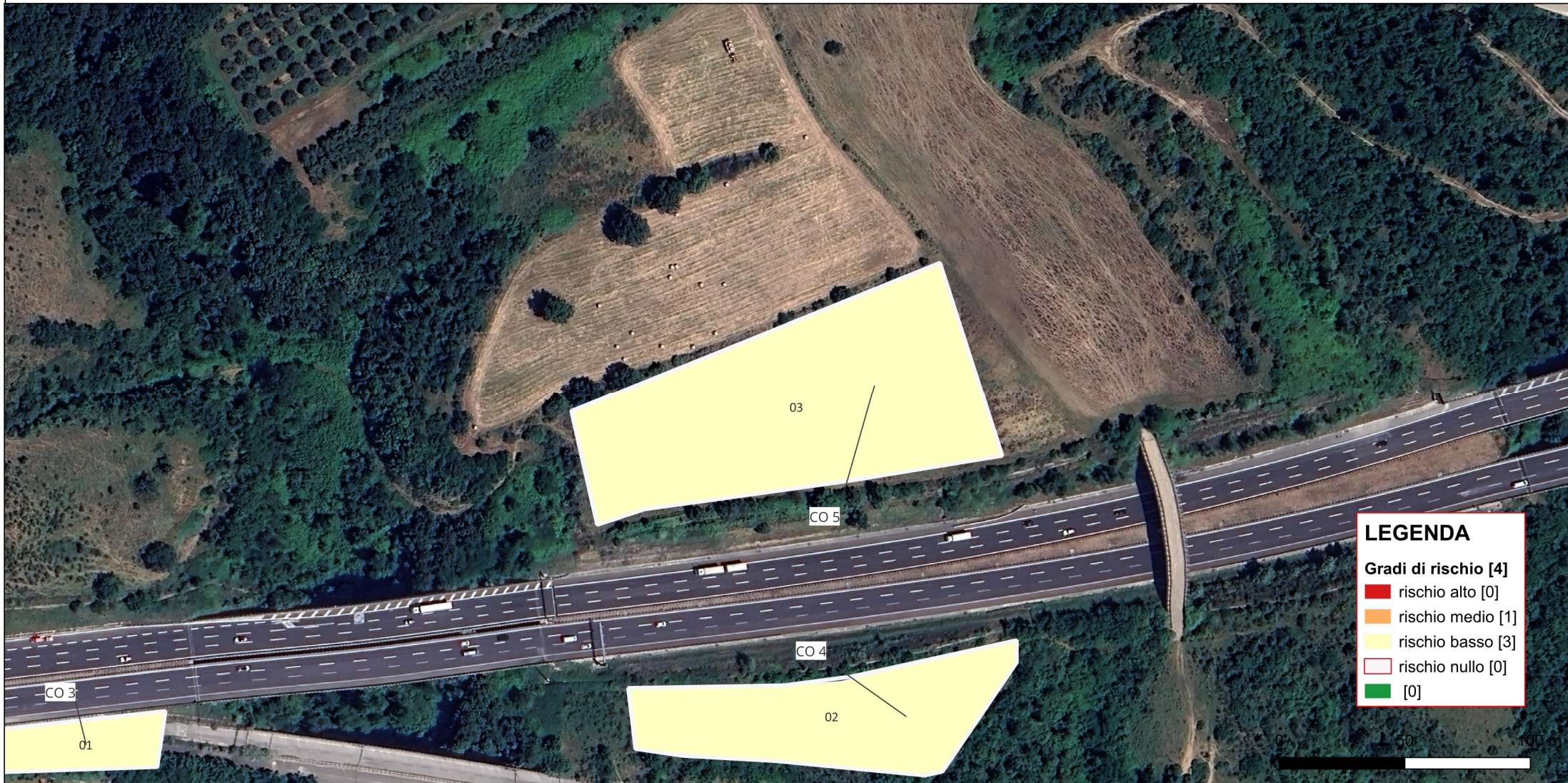

LEGENDA

Gradi di rischio [4]

- rischio alto [0]
- rischio medio [1]
- rischio basso [3]
- rischio nullo [0]
- [0]

Riferimento (VRDR)	Rischio - sintesi (VRDS)	Note (VRDN)
03	rischio basso	L'area del cantiere operativo n. 5 ubicato nel comune di Campagna, non compare menzionata in bibliografia. È stata effettuata una ricognizione al fine di verificare l'eventuale presenza di materiale archeologico. Al termine delle indagini non sono stati individuati elementi strutturali o mobili di interesse archeologico. Le presenze archeologiche più prossime sono ubicate a più di 3 Km di distanza. Sulla base degli elementi a disposizione il rischio archeologico connesso con l'area di cantiere che prevede solo attività di uno scotico superficiale (-30-50 cm) viene valutato di grado basso (Allegato 1 - Circolare 53 - 2022 - DG-AR "Aree a potenziale archeologico basso nelle quali è altamente improbabile la presenza di stratificazioni archeologiche o di resti archeologici conservati in situ..")

CARTA DEL RISCHIO - ANAS_UC149 - area 04



Riferimento (VRDR)	Rischio - sintesi (VRDS)	Note (VRDN)
04	rischio medio	L'area in cui ricade il cantiere base n. 2 non è menzionata in bibliografia. Le presenze archeologiche più prossime sono ubicate a circa 3 Km di distanza (l'area del porto fluviale in località Tuori ori dal buffer del presente progetto, area di frammenti fittili in località Monte Oliveto e strutture di età romana in località Oppido-Varano). la ricognizione di superficie è stata effettuata solo lungo i bordi dell'area poichè il proprietario non ha autorizzato l'accesso. non è stato possibile raccogliere elementi utili alla valutazione del rischio archeologico. Si precisa che le lavorazioni previste prevedono uno scotico superficiale (-30-50 cm) per l'impianto di baraccamenti funzioanli alle attività di cantiere. Sulla base dell'Allegato 1 della Circolare n. 53 2022 il rischio archeologico viene valutato di grado medio poichè non è stato possibile accedere all'area.