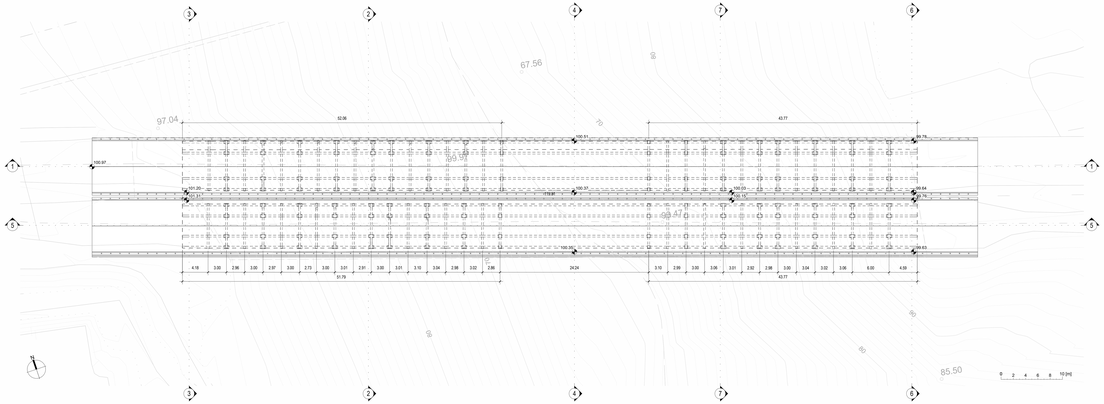

P1 **T04-VI01- Planimetria**
1 : 200

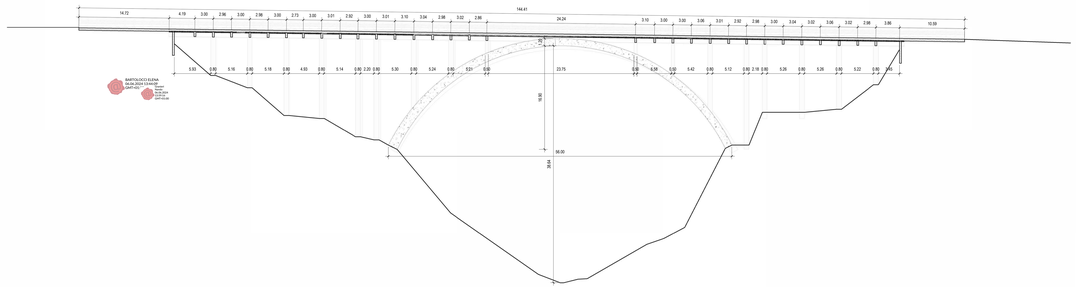

5 **T04-VI01 - Sezione Longitudinale**
1 : 200

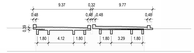

6 **T04-VI01 - Sezione Trasversale**
1 : 200

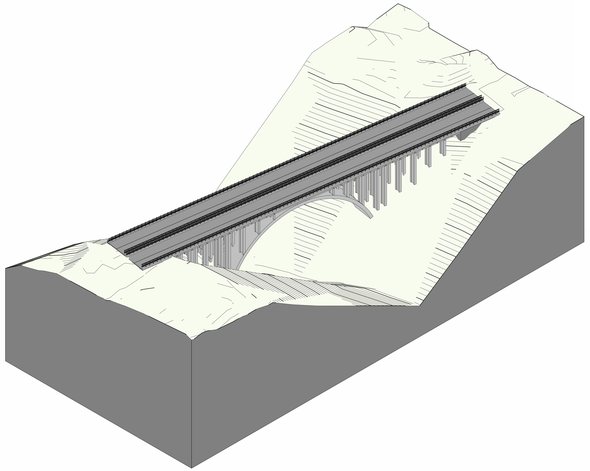

P2 **T04-VI01 - Ortofoto**
1 : 200

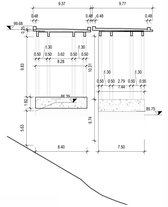

7 **T04-VI01 - Sezione Trasversale**
1 : 200

GRUPPO FS ITALIANE

Direzione Tecnica

AUTOSTRADA A2 DEL MEDITERRANEO

Interventi per la rinaturalizzazione o il riutilizzo dei tratti campani dismessi con particolare riferimento ai lotti fra il km 6+000 e il km 13+000 e fra il km 36+000 e il km 53+000

PROGETTO DEFINITIVO — UC149

PROGETTAZIONE: ATI - SINTAGMA – GDG – ICARIA

IL RESPONSABILE DELL'INTEGRAZIONE DELLE PRESTAZIONI SPECIALISTICHE:
Ing. Giovanni Battista Rocchi
Ordine degli Ingegneri della Prov. di Perugia n° 1021

IL PROGETTISTA:
Ordine degli Ingegneri della Prov. di

IL GEOLOGO:
Dott. Geol. Giovanni Campagna
Ordine dei Geologi della Regione Umbria n°108

I R.U.P.
Dott. Ing.
Antonio Chiarolla

COORDINATORE PER LA SICUREZZA IN FASE DI PROGETTAZIONE:
Arch. Ing. Filippo Pambianco
Ordine degli Ingegneri della Prov. di Perugia n° 612 FI

IL GRUPPO DI PROGETTAZIONE:
MANDATARIA: SINTAGMA — MANDANTI: GEOTECHNICA, ICARIA

Dott. Ing. G. Angeli
Dott. Ing. A. Bartolozzi
Dott. Ing. A. Bigiotti
Dott. Ing. L. Bonamente
Dott. Ing. G. Carnevale Miska
Dott. Ing. C. Cecchini
Dott. Ing. A. Cianelli
Dott. Arch. L. Cipolloni
Dott. Ing. F. Di Giacomo
Dott. Ing. M. Falcitelli
Dott. Ing. F. Fiorillo
Dott. Ing. M. Fiorillo
Dott. Ing. F. Frezza
Dott. Ing. F. Giansante
Dott. Ing. A. Lanciotti
Dott. Ing. M. Maiorano
Dott. Ing. E. Marmo
Dott. Ing. L. Mazzei
Dott. Ing. M. Milana
Dott. Ing. E. Pizzi
Dott. Ing. L. Rapone
Dott. Ing. F. Rocchi
Dott. Ing. A. Rinaldo
Dott. Ing. G. Romanelli

Dott. Geol. G. Bartolocci
Dott. Geol. F. Bucci
Dott. Geol. M. Casagrande
Dott. Geol. L. Castellani
Dott. Geol. C. Cerquiglini
Dott. Geol. A. Fiorucci
Dott. Geol. F. Lupattelli
Dott. Geol. M. Materazzi
Dott. Geol. L. Paolucci
Dott. Geol. V. Piccinini
Dott. Geol. G. Scarascia Mugnozza
Dott. Geol. C. Vitale

Dott. Ing. G. Capocci
Dott. Ing. C. Lacquaniti
Dott. Ing. F. Macchioni
Dott. Ing. C. Quintiliani
Dott. Ing. V. Vitale

Dott. Agr. M. Galeotti
Dott. Agr. L. Leonardi
Dott. Agr. F. Macchioni
Dott. Agr. A. Pambianco

PROTOCOLLO | DATA

14.STRUTTURE
14.01 VIADOTTI
14.01.04 VIADOTTO VI01-LOTTO4
Tavola descrittiva dell'opera - Tav. 2 di 2

CODICE PROGETTO			NOME FILE	REVISIONE	SCALA:
PROGETTO	LIV. PROG.	N. PROG.			
DPUC0149	D	21	CODICE ELAB. T04VI01STR01 02	B	Varie

REV.	DESCRIZIONE	DATA	REDATTO	VERIFICATO	APPROVATO
B	Revisione a seguito istruttoria Anas.	[illegible]	[illegible]	[illegible]	[illegible]
A	Emissione	[illegible]	[illegible]	[illegible]	[illegible]