ASSE PRINCIPALE
RACCOLTA IN MEZZERIA IN CURVA
SEZIONE IN CORRISPONDENZA POZZETTO D'ISPEZIONE
SCALA 1:50

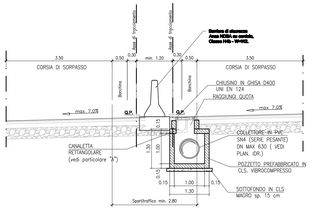

ASSE PRINCIPALE
RACCOLTA IN MEZZERIA IN CURVA
SEZIONE TIPO CON ALLARGAMENTI PER VISIBILITA'
SEZIONE IN CORRISPONDENZA POZZETTO D'ISPEZIONE
SCALA 1:50

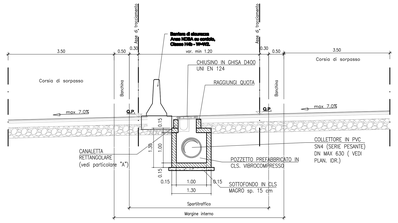

ASSE PRINCIPALE
RACCOLTA IN MEZZERIA IN CURVA
SEZIONE CORRENTE
SCALA 1:50

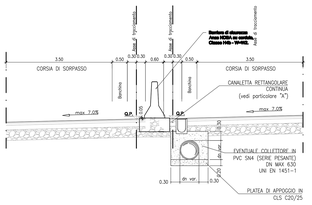

ASSE PRINCIPALE
RACCOLTA IN MEZZERIA IN CURVA
SEZIONE TIPO CON ALLARGAMENTI PER VISIBILITA'
SEZIONE CORRENTE
SCALA 1:50

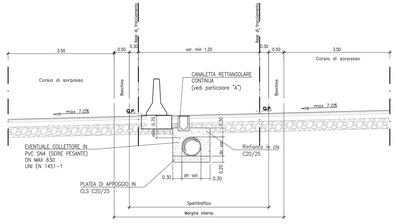

ASSE PRINCIPALE
RACCOLTA A MARGINE IN CURVA E RETTIFILO
SEZIONE TIPO IN CORRISPONDENZA PARETE CHIODATA
SEZIONE IN CORRISPONDENZA POZZETTO DI SCARICO
SCALA 1:50

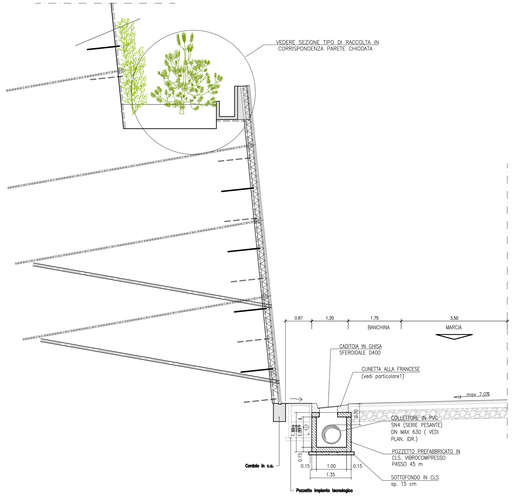

ASSE PRINCIPALE – TRATTI DI COLLEGAMENTO – RAMPE MONODIREZIONALI
SEZIONE TIPO DI RACCOLTA IN CORRISPONDENZA PARETE CHIODATA
SCALA 1:50

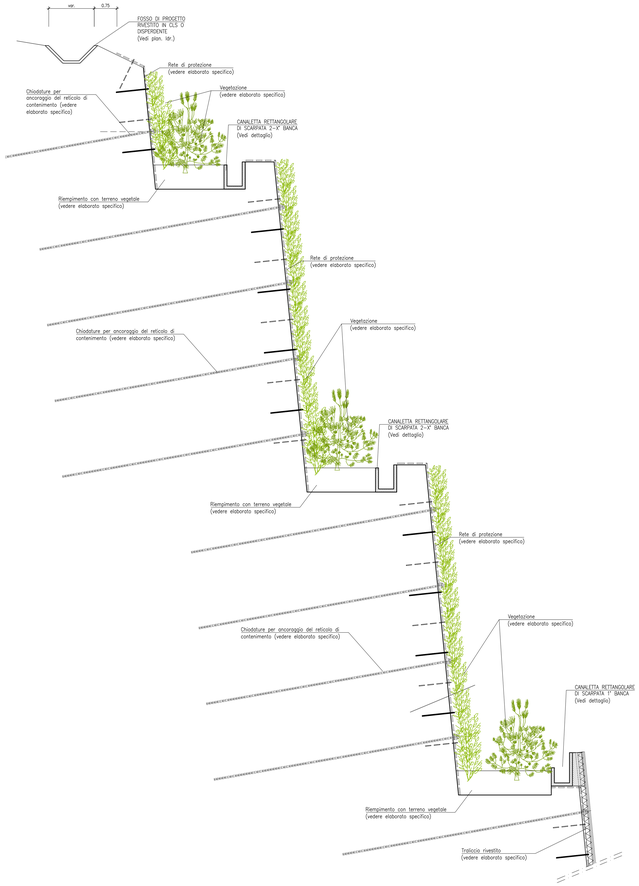

FOSSI DI GUARDIA
SEZIONE TIPO CON RIVESTIMENTO IN CLS
SCALA 1:20

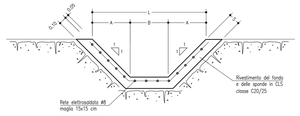

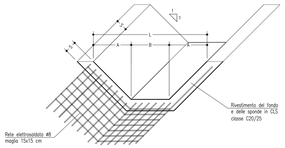

TABELLA DIMENSIONI (cm)					
TIPO		A	B	L	S
FC1	PREFABBRICATO	50	50	150	15
FC2	IN OPERA	75	75	225	15
FC3	IN OPERA	100	100	300	15

SEZIONE TIPO FOSSO DISPERDENTE
SCALA 1:20

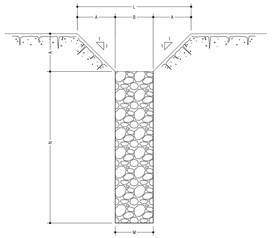

TABELLA DIMENSIONI (cm)					
TIPO	A	B	L	M	N
FD1	50	50	150	50	200
FD2	75	75	225	75	200

TRATTI DI COLLEGAMENTO – RAMPE MONODIREZIONALI
RACCOLTA A MARGINE IN CURVA E RETTIFILO
SEZIONE TIPO IN TRICEA
SEZIONE IN CORRISPONDENZA POZZETTO DI SCARICO
SCALA 1:50

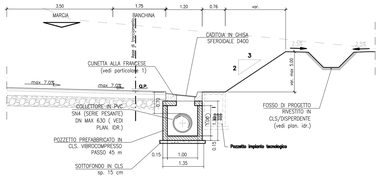

SEZIONE DI POSA COLLETTORE IN PVC
SCALA: 1:20

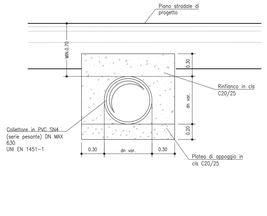

ASSE PRINCIPALE
RACCOLTA A MARGINE IN CURVA E RETTIFILO
SEZIONE TIPO IN CORRISPONDENZA PARETE CHIODATA
SEZIONE CORRENTE
SCALA 1:50

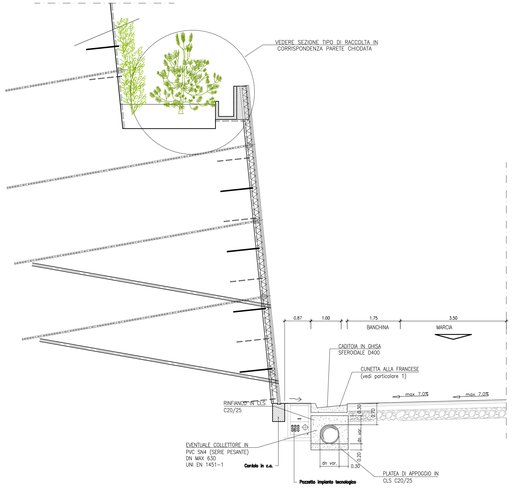

TRATTI DI COLLEGAMENTO – RAMPE MONODIREZIONALI
RACCOLTA A MARGINE IN CURVA E RETTIFILO
SEZIONE TIPO IN TRICEA
SEZIONE CORRENTE
SCALA 1:50

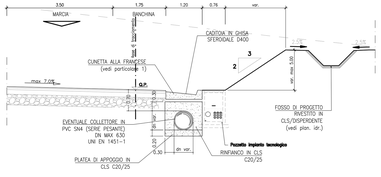

PARTICOLARE CANALETTA RETTANGOLARE
PREFABBRICATA IN CORRISPONDENZA
MURO DI SOSTENGO
SCALA: 1:20

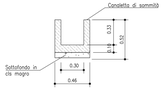

PARTICOLARE "A" CANALETTA PREFABBRICATA
ASSE PRINCIPALE RACCOLTA IN MEZZERIA
SCALA: 1:20

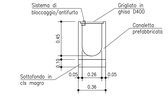

PARTICOLARE CUNETTA ALLA FRANCESE
PARTICOLARE 1
SCALA: 1:20

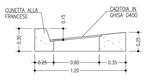

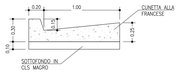

PARTICOLARE CANALETTA RETTANGOLARE
PREFABBRICATA IN CORRISPONDENZA
1° BANCA PARETE CHIODATA
SCALA: 1:20

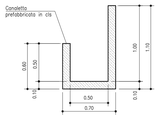

PARTICOLARE CANALETTA RETTANGOLARE
PREFABBRICATA IN CORRISPONDENZA
2°-X BANCA PARETE CHIODATA
SCALA: 1:20

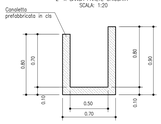

anas
Direzione Tecnica

STRADA STATALE 4 "VIA SALARIA"
Adeguamento della piattaforma stradale e messa in sicurezza dal km 56+000 al km 64+000
Stralcio 1 da pk 0+000 a pk 1+900

PROGETTO ESECUTIVO
COD. RM 368

PROGETTAZIONE: R.T.I.: PROGER S.p.A. (capogruppo mandataria)
PROGIN S.p.A.
S.I.N.A. S.p.A. - BRENG S.r.l.

RESPONSABILE INTEGRAZIONE PRESTAZIONI SPECIALISTICHE:
Dott. Ing. Antonio GRIMALDI (Progin S.p.A.)
Ordine degli Ingegneri della Provincia di Napoli n. 10798

IL GEOLOGO:
Dott. Geol. Gianluca PANDOLFI ELMI (Progin S.p.A.)
Ordine dei Geologi Regione Umbria n. 487

IL COORDINATORE PER LA SICUREZZA IN FASE DI PROGETTAZIONE:
Dott. Ing. Michele Curtale (Progin S.p.A.)

VISTO: IL RESPONSABILE UNICO DEL PROGETTO:
Dott. Ing. Paolo NARDOCCI

CAPOGRUPPO MANDATARIA:
PROGER

MANDANTI:
PROGIN
SINA
S.I.N.A. S.p.A.

Direttore Tecnico:
Dott. Ing. Lorenzo INFANTE
Ordine degli Ingegneri della Provincia di Salerno n. 3458

PROTOCOLLO DATA ____/____/ 202_

STRALCIO 1
IDROLOGIA ED IDRAULICA
PARTICOLARI DI DRENAGGIO ASSE PRINCIPALE
TAV. 1 di 3

CODICE PROGETTO	NOME FILE	REVISIONE	SCALA:
DP RM368 E23	T00IM06STRA02A CODICE ELAB. T00 IID02 IDR01T0	C	VARE

REV.	DESCRIZIONE	DATA	REDATTO	VERIFICATO	APPROVATO
C	Emissione a seguito validazione e istruttoria ANAS	Febbraio 2024	E.ABBACCHIO	GRIMALDI	L. INFANTE
B	Emissione a seguito istruttoria ANAS	Maggio 2023	E.ABBACCHIO	GRIMALDI	L. INFANTE
A	Prima emissione	Settembre 2022	E.ABBACCHIO	GRIMALDI	L. INFANTE