

**DERIVAZIONE IDROELETTRICA SUL FIUME ADDA**  
*a valle del nuovo ponte sulla SS591*  
*"Piccola derivazione" ai sensi dell'art. 6 del R.D. 1775/1933*

Valutazione di impatto ambientale artt. 23-24-25-26 D.Lgs. 152/2006 e ss.mm.ii

**CONTRODEDUZIONI**

Monitoraggio della falda  
 Planimetria rete di controllo  
 con dati piezometri pregressi

DATA PROGETTO Dicembre 2012	CONTRODEDUZIONI Giugno 2014	SCALA 1:10.000	ELABORATO 02.4
--------------------------------	--------------------------------	-------------------	-------------------

**GRUPPO DI PROGETTAZIONE**

**PROPONENTE**

<p><b>Capellino</b>                  STUDIO DI INGEGNERIA                  Dott. Ing. ANTONIO CAPELLINO                  Via Rosa Bianca, 18                  12084 Mondovì - (CN)                  ☎ 011/9711820                  ☎ 0174/551247                  335/6560172                  studiocapellino@alice.it</p> <p>ORDINE DEGLI INGEGNERI                  DELLA PROVINCIA DI CUNEO                  A647 Dott. Ing. Antonio Capellino</p> <p>Dott. Arch. DANIELE BORGNA                  Via G. Pascoli, 39/6 - 12084 Mondovì (CN)                  ☎ 339-3131477                  arch.borgna@virgilio.it</p> <p>Geom. ALBERTO BALSAMO                  S.S. 28 Nord, 6 - 12084 Mondovì (CN)                  ☎ 347-4097196                  alberto.balsamo@geopec.it</p> <p>Dott. Ing. ALBERTO BONELLO                  Strada di Pascomonti - 12084 Mondovì (CN)                  ☎ 328-4541205                  alberto.bonello@ingpec.eu</p>	<p>Sis.Co. In.                  Dott. Ing. BARTOLOMEO DOMINICI                  Via Bucci, 2                  10022 CARMAGNOLA - (TO)                  ☎ 011/9711820                  337-221887                  ing.dominici@virgilio.it</p> <p>Studio Sintesi                  Ingegneria e Paesaggio                  Dott. Agr. STEFANO ASSONE                  Via Mongrando, 41/a - 10163 Torino                  ☎ 011/6598961                  stefano.assone@studio-sintesi.com</p> <p>Dott. Geol. LUCA ARIONE                  Via Principe Tommaso, 63 - 10124 Torino                  ☎ 011/6599131                  luca.arione@ingpec.it</p>	<p><b>EDISON</b>                  EDISON S.p.a.                  Sede Legale:                  Foro Buonaparte, 31 - 20121 Milano                  Partita IVA 12921540154                  ☎ 02/6222.7534                  02/6222.8480                  www.edison.it                  PEC: asee@pec.edison.it</p>
---	---	--

Si riservano tutti i diritti di divulgazione e/o riproduzione del presente documento senza specifica autorizzazione ai sensi della legge 24.04.41 n.833 e s.m. ed int.

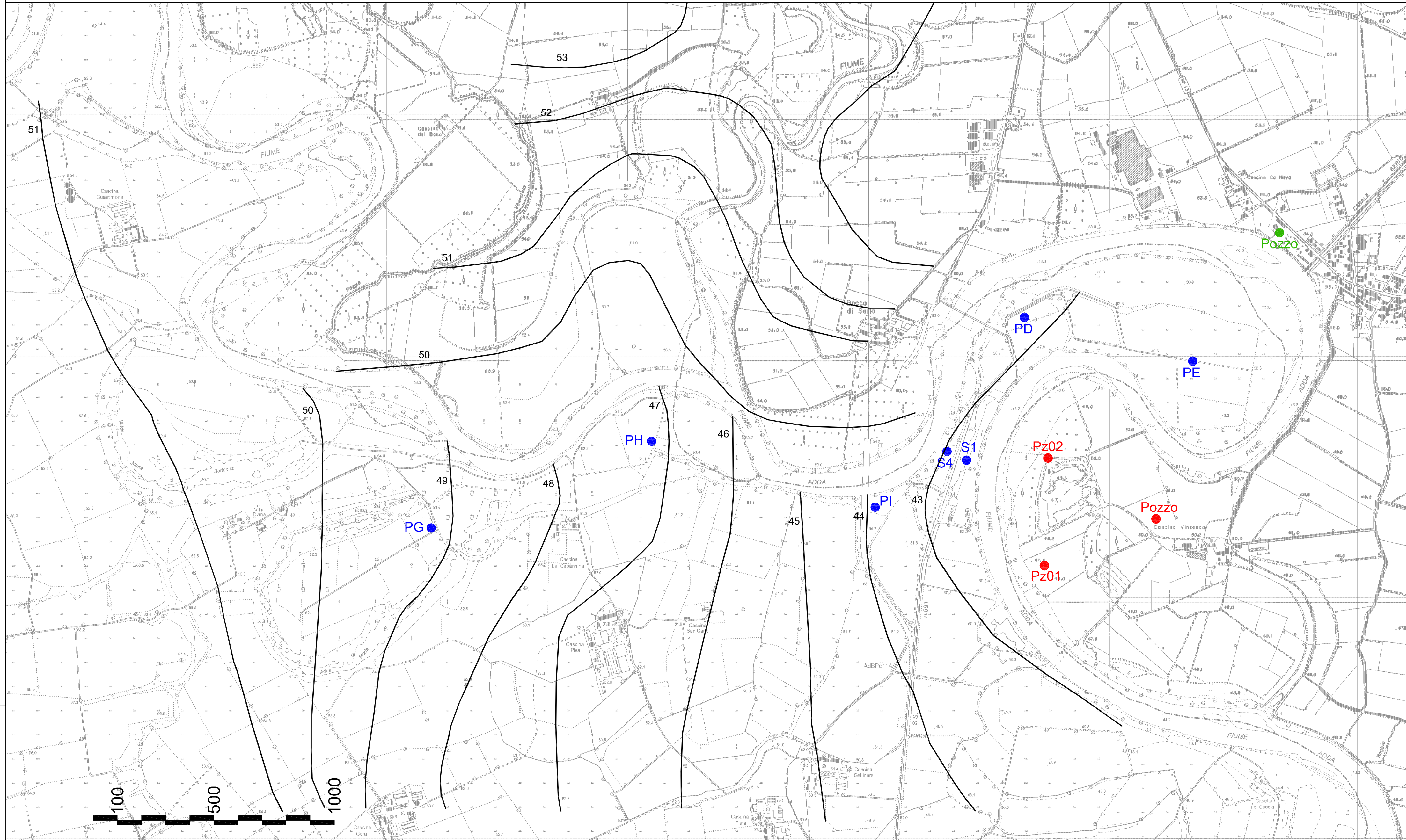

**LEGENDA**

- PIEZOMETRO DI MONITORAGGIO
- PIEZOMETRO E POZZO DI MONITORAGGIO CAVA FRATELLI ROSSINI SNC
- POZZO IMPIANTO FRATELLI ROSSINI SNC
- CURVA ISOPIEZOMETRICA (da P.G.T. MONTODINE e BERTONICO)

