

Legenda

- Limiti comunali
- Stazioni e CP esistenti
- Linea aerea in progetto Variante
- Linea aerea esistente
- Linea aerea in progetto Tracciato autorizzato
- Linea aerea in demolizione

Piste di cantiere

- Piste di accesso al cantiere

Rete natura 2000

- SIC - Siti di Interesse Comunitario
- ZPS - Zone di Protezione Speciale
- Riserve regionali e territori di protezione esterna (art. 142 lettera f del D.Lgs 42/2004 EX. L. 431/85)
- ZSC - Zona speciale di conservazione
- ZSC - ZPS

Carta Natura Sicilia - Habitat

15.83 Aree argillose ad erosione accelerata	45.21 Sugherete tirreniche
22.1 Acque dolci (laghi, stagni)	45.31A Lecce sud-italiane e siciliane
24.1 Corsi fluviali (acque correnti dei fiumi maggiori)	63.7 Vegetazione dei canneti e di specie simili
24.225 Greti dei torrenti mediterranei	62.14 Rupi basiche dei rilievi dell'Italia meridionale
32.211 Macchia bassa a olivastro e lentisco	82.1 Seminativi intensivi e continui
32.215 Macchia bassa a Calicotome sp. pl.	82.3 Colture di tipo estensivo e sistemi agricoli complessi
32.23 Formazioni ad Ampelodesmos mauritanicus	83.11 Oliveti
32.4 Garighe e macchie mesomediterranee calcicole	83.15 Frutteti
34.5 Prati aridi mediterranei	83.16 Agrumeti
34.6 Steppe di alte erbe mediterranee	83.21 Vigneti
34.67 Praterelli aridi del Mediterraneo	83.222 Piangioni di eucalpti
41.732 Querceti a querce caducifoglie (Q. pubescens, Q. virgiliana e Q. daleschampii) dell'Italia peninsulare	86.1 Città, centri abitati
44.12 Saliceti collinari pianiziali e mediterranei montani	86.3 Siti industriali attivi
44.713 Canyons a platani in Sicilia	86.47 Cave
44.87 Gallerie a tamerice e oleandri	

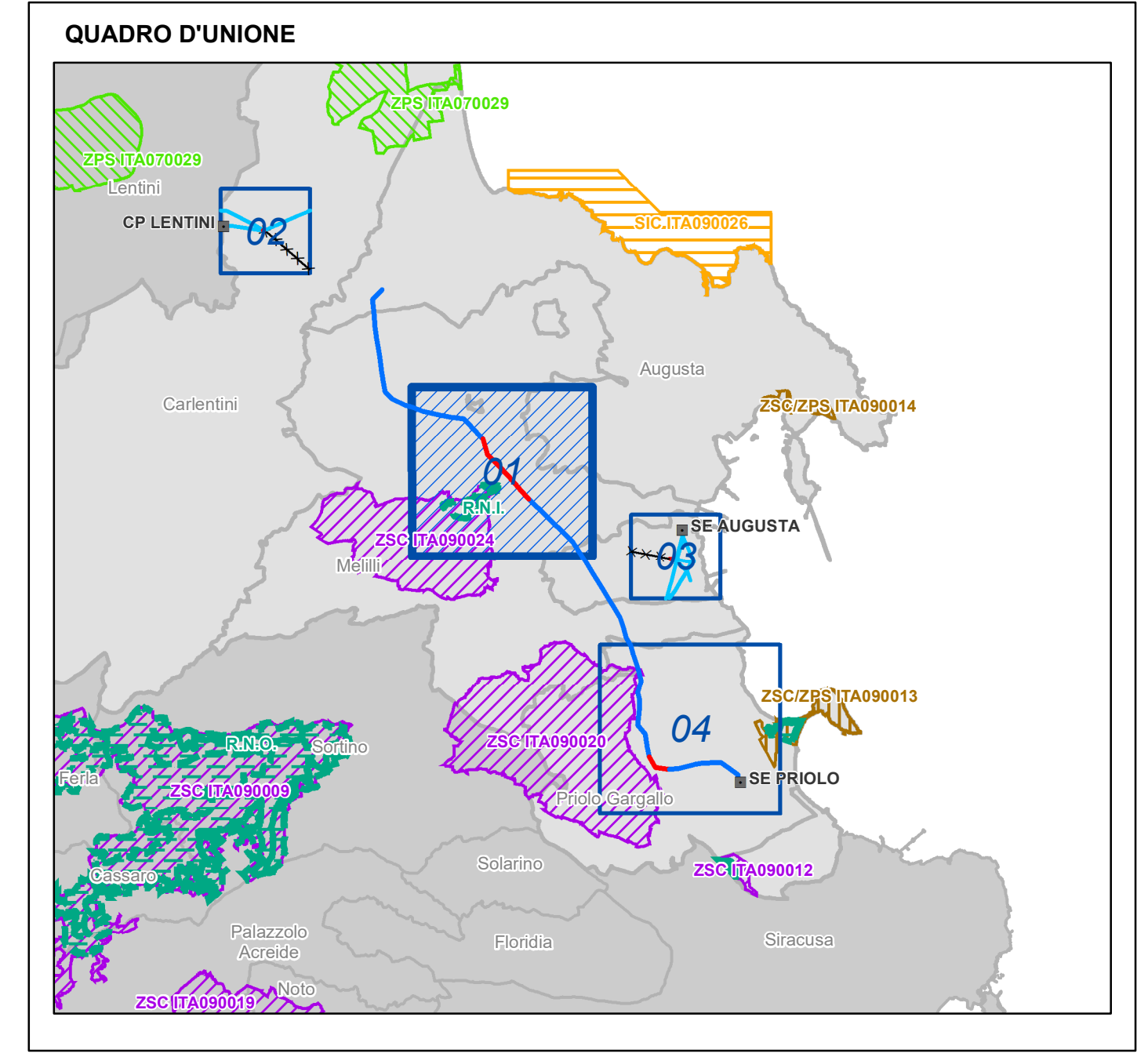

Dott. Ing. PIETRO RICCIARDINI
 Geologo specialista
 n. 449 e iscritto al Registro Regionale dei Geologi della Provincia di Palermo
 Sezione A

ESTERNO	DATA	DESCRIZIONE	ELABORATO
01	15/04/2024	Prima emissione	Geotech-srl

REVISIONI	DATA	DESCRIZIONE	ESAMINATO	ACCETTATO
00	15/04/2024	Condizioni ambientali A26, A27 - D.M. 0000352 del 28.11.2013	E. Andromini	F. Puzzone

NUMERO E DATA ORDINE:	MOTIVO DELL'INVIO:
DEGR11005C3209673	<input checked="" type="checkbox"/> PER ACCETTAZIONE <input type="checkbox"/> PER INFORMAZIONE

CODIFICA ELABORATO:	Terna Rete Italia
TITOLO ELABORATO:	TIPOLOGIA ELABORATO:
Elettrodotto a 380 kV in singola tema, tra le Stazioni Elettriche di Paternò e Priolo	Planimetria
Intervento A - Tratto sud "nuova S.E. Pantano - S.E. Priolo" Lotto 2: tratte tra i sostegni n. 76 - 82, 109 - 112 ed opere connesse	PROGETTO
Carta Natura Sicilia - Habitat	wbs: TE-GR-11-006

NOME DEL FILE	SCALA	FORMATO	SCALA	FOGLIO
DEGR11005C3209673_01.pdf	1 unità = 1 m.	A1	1:10.000	01/04

Questo documento contiene informazioni di proprietà Terna Rete Italia S.p.A. e deve essere utilizzato esclusivamente dal destinatario in relazione alle finalità per le quali è stato fornito. È vietata qualsiasi forma di riproduzione o di divulgazione senza l'esplicito consenso di Terna Rete Italia S.p.A.
 This document contains information proprietary to Terna Rete Italia S.p.A. and it will have to be used exclusively for the purposes for which it has been furnished. Whichever shape of spreading or reproduction without the written permission of Terna Rete Italia S.p.A. is prohibi.

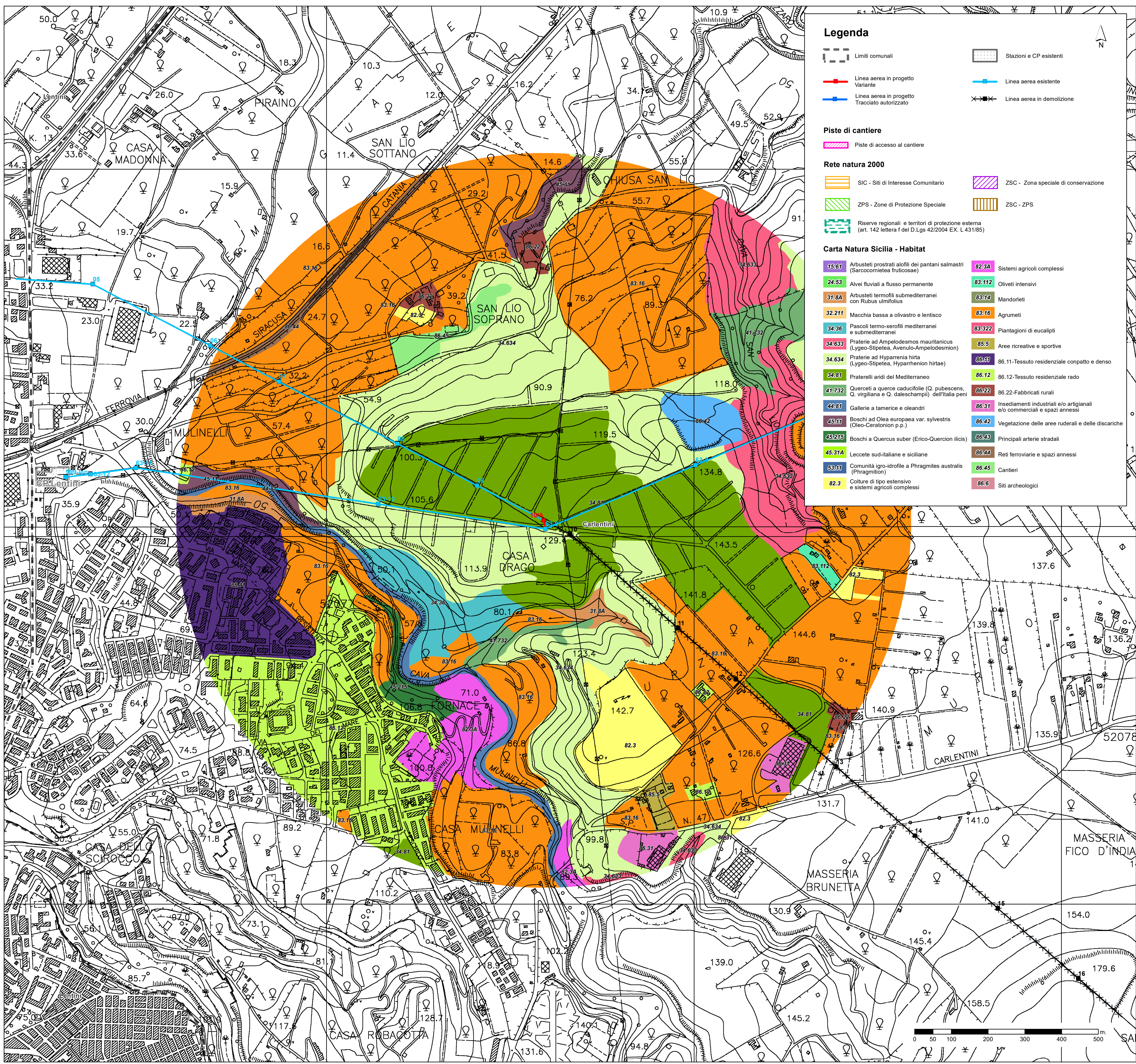

Legenda

- Limiti comunali
- Stazioni e CP esistenti
- Linea aerea in progetto Variante
- Linea aerea esistente
- Linea aerea in progetto Tracciato autorizzato
- Linea aerea in demolizione

Piste di cantiere

- Piste di accesso al cantiere

Rete natura 2000

- SIC - Siti di Interesse Comunitario
- ZPS - Zone di Protezione Speciale
- Riserve regionali e territori di protezione esterna (art. 142 lettera f del D.Lgs 42/2004 EX. L. 431/85)
- ZSC - Zona speciale di conservazione
- ZSC - ZPS

Carta Natura Sicilia - Habitat

15.67	Arbusteti prostrati aloifoli dei pantani salmastrici (Sarcocornietea fruticosae)	82.3A	Sistemi agricoli complessi
24.53	Alvei fluviali a flusso permanente	83.112	Oliveti intensivi
31.8A	Arbusteti termofili submediterranei con Rhus umifolius	83.14	Mandorleti
32.211	Macchia bassa a olivastro e lentisco	83.16	Agrumeti
34.36	Pascoli termo-xerofili mediterranei e submediterranei	83.322	Plantagioni di eucalipti
34.633	Praterie ad Ampelodesmos mauritanicus (Lygeo-Stipetea, Avenulo-Ampelodesmion)	85.5	Aree ricreative e sportive
34.634	Praterie ad Hyparrhenia hirta (Lygeo-Stipetea, Hypparrhenion hirtae)	86.11	86.11-Tessuto residenziale compatto e denso
34.81	Praterie aride del Mediterraneo	86.12	86.12-Tessuto residenziale rado
41.732	Querceti a querce caducifoglie (Q. pubescens, Q. virgiliana e Q. daleschampii) dell'Italia peni	86.22	86.22-Fabbricati rurali
44.81	Gallerie a tamerice e oleandri	86.31	Insedimenti industriali e/o artigianali e/o commerciali e spazi annessi
45.11	Boschi ad Olea europaea var. sylvestris (Oleo-Ceratonion p.p.)	86.42	Vegetazione delle aree ruderali e delle discariche
45.215	Boschi a Quercus suber (Erico-Quercion ilicis)	86.43	Principali arterie stradali
45.31A	Leccete sud-italiane e siciliane	86.44	Reti ferroviarie e spazi annessi
53.11	Comunità igro-idrofile a Phragmites australis (Phragmition)	86.45	Cantieri
82.3	Culture di tipo estensivo e sistemi agricoli complessi	86.6	Siti archeologici

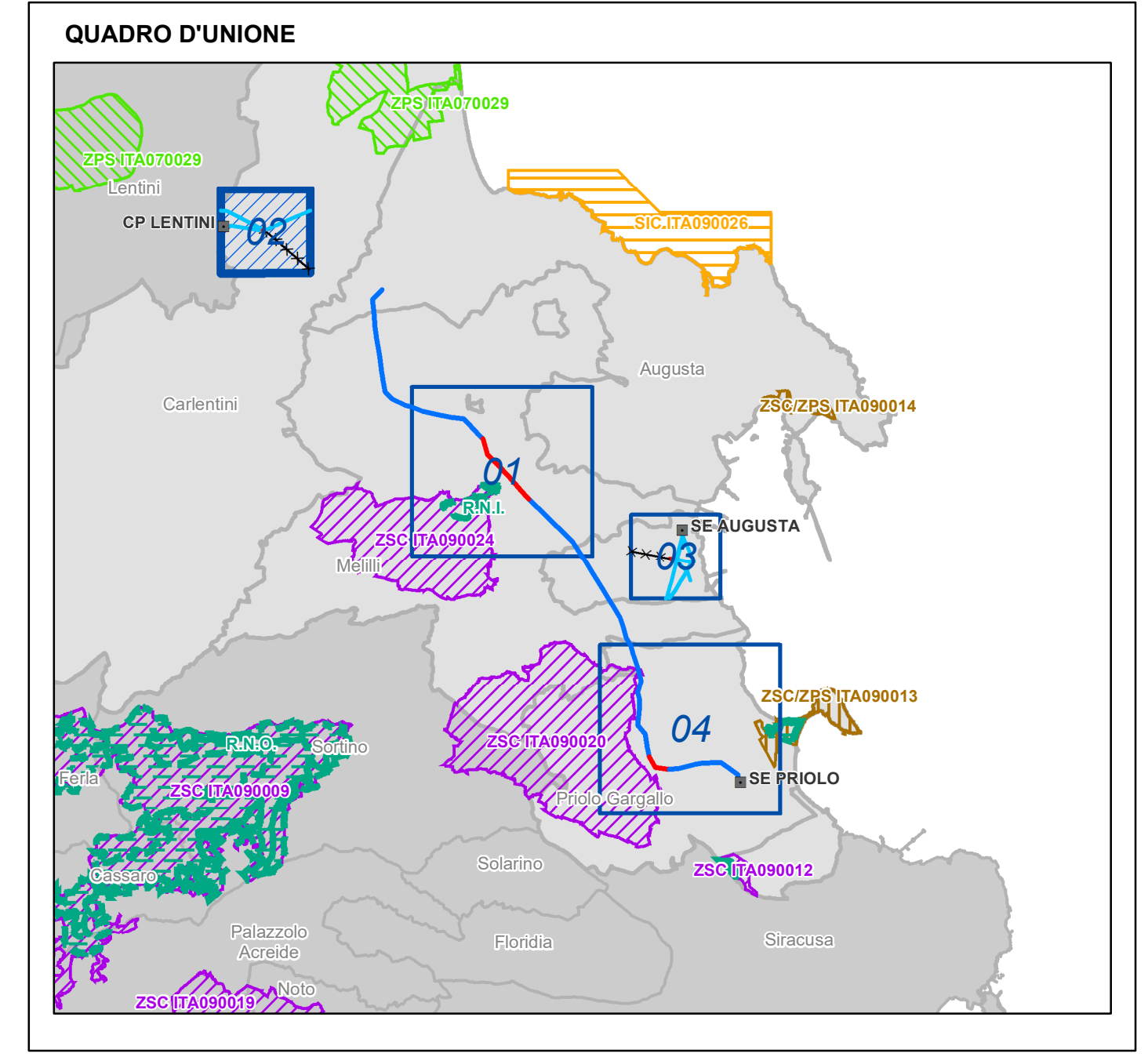

Dott. Ing. PIETRO RICCIARDINI
 Geologo iscritto n. 1252/85 Regione A

ESTERNO	DATA	DESCRIZIONE	ELABORATO	
01	15/04/2024	Prima emissione	Geotech-srl	
GEOTECH S.r.l. SOCIETA' DI INGEGNERIA VIA S. GIUSEPPE 100 - 90133 SIRACUSA (SR) TEL. 0931/491111 - FAX 0931/491112 WWW.GEOTECH.IT				
REVISIONI	DATA	DESCRIZIONE	ESAMINATO	ACCETTATO
00	15/04/2024	Condizioni ambientali A26, A27 - D.M. 0000352 del 28.11.2013	E. Andriani	F. Puzzone
NUMERO E DATA ORDINE: _____ MOTIVO DELL'INVIO: <input checked="" type="checkbox"/> PER ACCETTAZIONE <input type="checkbox"/> PER INFORMAZIONE				
CODIFICA ELABORATO DEGR11005C3209673				
TITOLO ELABORATO Elettrodotto a 380 kV in singola tema, tra le Stazioni Elettriche di Paternò e Priolo Intervento A - Tratto sud "nuova S.E. Pantano - S.E. Priolo" Lotto 2: tratte tra i sostegni n. 76 - 82, 109 - 112 ed opere connesse			TIPOLOGIA ELABORATO Planimetria	
Cartografia Naturale Carta Natura Sicilia - Habitat			PROGETTO wbs: TE-GR-11-006	
NOME DEL FILE	SCALA	FORMATO	SCALA	FOGLIO
DEGR11005C3209673_02.pdf	1 unità = 1 m.	A1	1:5.000	02/04

Questo documento contiene informazioni di proprietà Terna Rete Italia S.p.A. e deve essere utilizzato esclusivamente dal destinatario in relazione alle finalità per le quali è stato ricevuto. È vietata qualsiasi forma di riproduzione o di divulgazione senza il permesso scritto di Terna Rete Italia S.p.A.
 This document contains information proprietary to Terna Rete Italia S.p.A. and it will have to be used exclusively for the purposes for which it has been furnished. Whichever shape of spreading or reproduction without the written permission of Terna Rete Italia S.p.A. is prohibi.

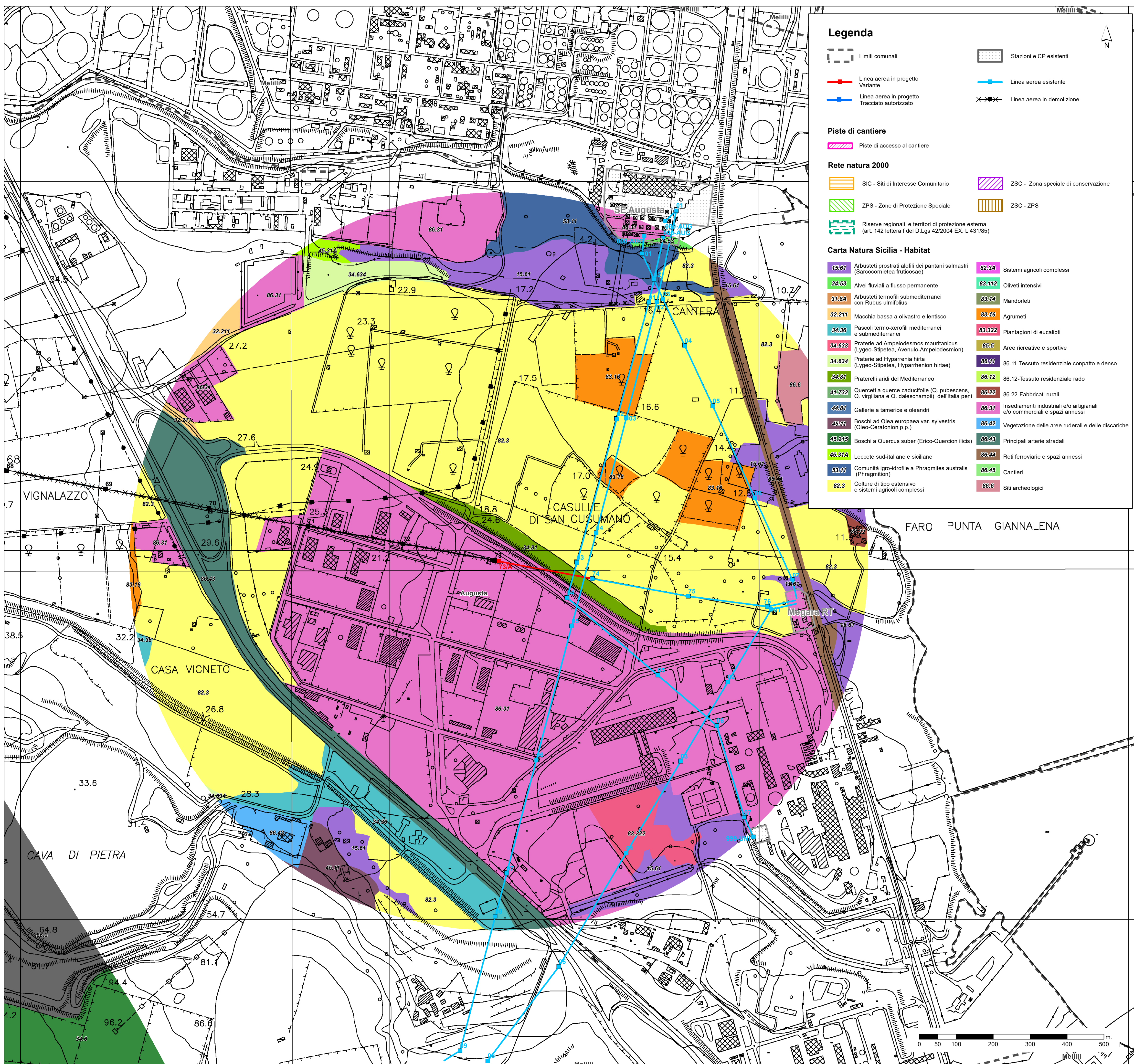

Legenda

- Limiti comunali
- Linea aerea in progetto Variante
- Linea aerea in progetto Tracciato autorizzato
- Stazioni e CP esistenti
- Linea aerea esistente
- Linea aerea in demolizione

Piste di cantiere

- Piste di accesso al cantiere

Rete natura 2000

- SIC - Siti di Interesse Comunitario
- ZPS - Zone di Protezione Speciale
- Riserve regionali e territori di protezione esterna (art. 142 lettera f del D.Lgs 42/2004 EX. L. 431/85)
- ZSC - Zona speciale di conservazione
- ZSC - ZPS

Carta Natura Sicilia - Habitat

15.67 Arbusteti prostrati aloifoli dei pantani salmastrici (Sarcocornetea fruticosae)	82.3A Sistemi agricoli complessi
24.53 Alvei fluviali a flusso permanente	83.112 Oliveti intensivi
31.8A Arbusteti termofili submediterranei con Rubus ulmifolius	83.14 Mandorleti
32.211 Macchia bassa a olivastro e lentisco	83.16 Agrumeti
34.36 Pascoli termo-xerofili mediterranei e submediterranei	83.322 Piantumazioni di eucalpti
34.633 Praterie ad Ampelodesmos mauritanicus (Lygeo-Stipetea, Avenulo-Ampelodesmion)	85.5 Aree ricreative e sportive
34.634 Praterie ad Hyparrhenia hirta (Lygeo-Stipetea, Hyparrhenion hirtae)	86.11 Tessuto residenziale compatto e denso
34.81 Praterie aride del Mediterraneo	86.12 Tessuto residenziale rado
41.732 Querceti a querce caducifoglie (Q. pubescens, Q. virgiliana e Q. daleschampii) dell'Italia peni	86.22 Fabbricati rurali
44.81 Gallerie a tamerice e oleandri	86.31 Inseadimenti industriali e/o artigianali e/o commerciali e spazi annessi
45.11 Boschi ad Olea europaea var. sylvestris (Oleo-Ceratonion p.p.)	86.42 Vegetazione delle aree ruderali e delle discariche
45.215 Boschi a Quercus suber (Erico-Quercion ilicis)	86.43 Principali arterie stradali
45.31A Lecceite sud-italiane e siciliane	86.44 Reti ferroviarie e spazi annessi
53.11 Comunità igro-idrofile a Phragmites australis (Phragmition)	86.45 Cantieri
82.3 Colture di tipo estensivo e sistemi agricoli complessi	86.6 Siti archeologici

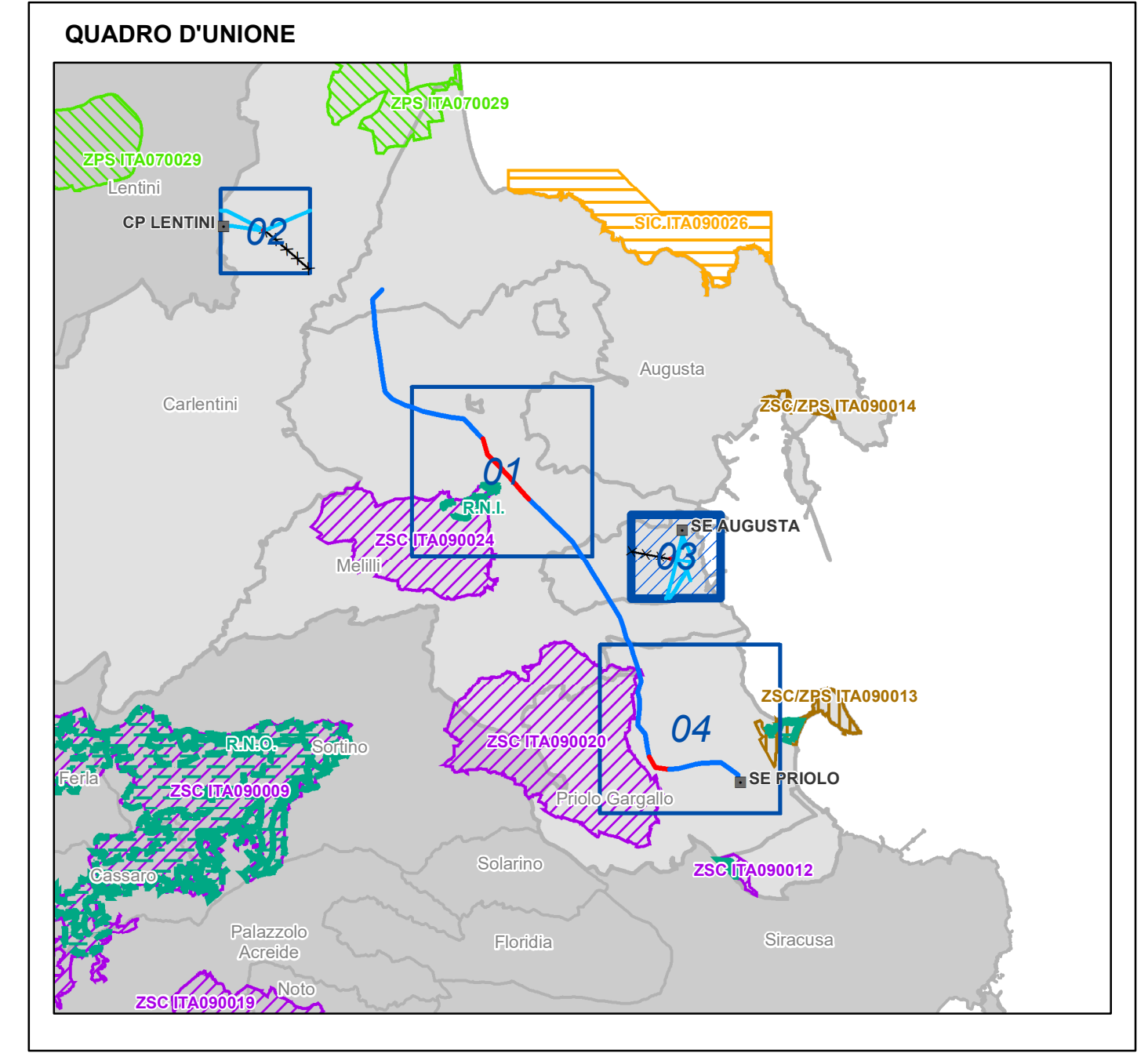

Dott. Ing. PIETRO RICCARDINI
 Geologo specialista
 n. 449 Sezione A
 a-Crete e sottostati
 s-Geologia
 o-Geotecnica
 o-Geotermia
 o-Geologia

ESTERNO	DATA	DESCRIZIONE	ELABORATO															
01	15/04/2024	Prima emissione	Geotech-srl															
<table border="1"> <thead> <tr> <th>REVISIONI</th> <th>DATA</th> <th>DESCRIZIONE</th> <th>ESAMINATO</th> <th>ACCETTATO</th> </tr> </thead> <tbody> <tr> <td>00</td> <td>15/04/2024</td> <td>Condizioni ambientali A26, A27 - D.M. 0000352 del 28.11.2013</td> <td>E. Andriani</td> <td>F. Puzzone</td> </tr> <tr> <td></td> <td></td> <td></td> <td>SUP.ATTIPM</td> <td>SUP.ATTIPM</td> </tr> </tbody> </table>				REVISIONI	DATA	DESCRIZIONE	ESAMINATO	ACCETTATO	00	15/04/2024	Condizioni ambientali A26, A27 - D.M. 0000352 del 28.11.2013	E. Andriani	F. Puzzone				SUP.ATTIPM	SUP.ATTIPM
REVISIONI	DATA	DESCRIZIONE	ESAMINATO	ACCETTATO														
00	15/04/2024	Condizioni ambientali A26, A27 - D.M. 0000352 del 28.11.2013	E. Andriani	F. Puzzone														
			SUP.ATTIPM	SUP.ATTIPM														
NUMERO E DATA ORDINE: _____ MOTIVO DELL'INVIO: <input checked="" type="checkbox"/> PER ACCETTAZIONE <input type="checkbox"/> PER INFORMAZIONE																		
CODIFICA ELABORATO DEGR11005C3209673			 TIPOLOGIA ELABORATO Planimetria															
TITOLO ELABORATO Elettrodotto a 380 kV in singola tema, tra le Stazioni Elettriche di Paternò e Priolo Intervento A - Tratto sud "nuova S.E. Pantano - S.E. Priolo" Lotto 2: tratto tra i sostegni n. 76 - 82, 109 - 112 ed opere connesse Carta Natura Sicilia - Habitat																		
NOME DEL FILE DEGR11005C3209673_03.pdf	SCALA 1 unità = 1 m.	FORMATO A1	SCALA 1:5.000	FOGLIO 03/04														
<small>Questo documento contiene informazioni di proprietà Terna Rete Italia S.p.A. e deve essere utilizzato esclusivamente dal destinatario in relazione alle finalità per le quali è stato fornito. È vietata qualsiasi forma di riproduzione o di divulgazione senza l'esplicito consenso di Terna Rete Italia S.p.A. This document contains information proprietary to Terna Rete Italia S.p.A. and it will have to be used exclusively for the purposes for which it has been furnished. Whichever shape of spreading or reproduction without the written permission of Terna Rete Italia S.p.A. is prohibi.</small>																		

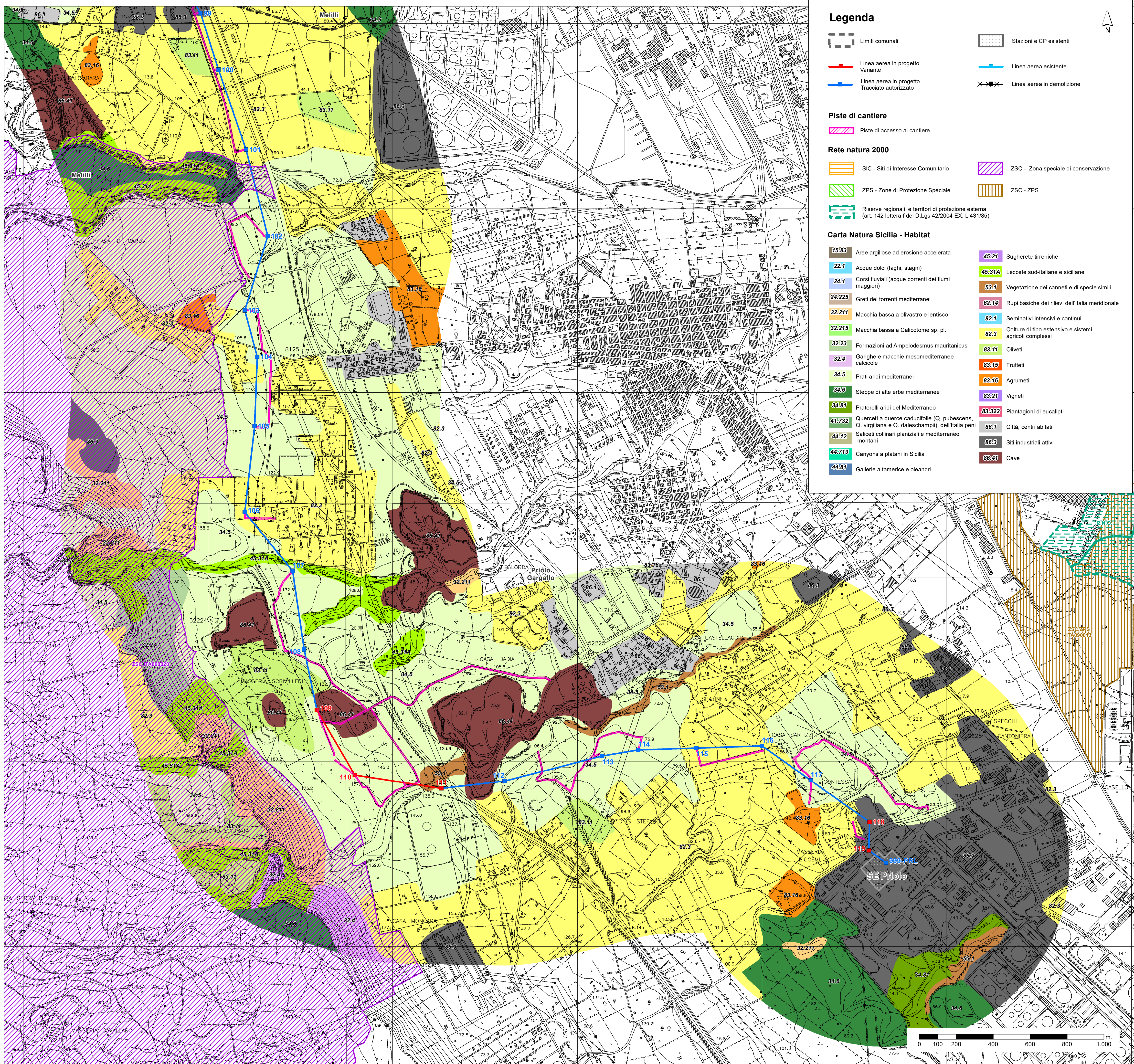

Legenda

- Limiti comunali
- Stazioni e CP esistenti
- Linea aerea in progetto Variante
- Linea aerea esistente
- Linea aerea in progetto Tracciato autorizzato
- Linea aerea in demolizione

Piste di cantiere

- Piste di accesso al cantiere

Rete natura 2000

- SIC - Siti di Interesse Comunitario
- ZSC - Zona speciale di conservazione
- ZPS - Zone di Protezione Speciale
- ZSC - ZPS
- Riserve regionali e territori di protezione esterna (art. 142 lettera f del D.Lgs 42/2004 EX. L. 431/85)

Carta Natura Sicilia - Habitat

15.83 Aree argilose ad erosione accelerata	45.21 Sugherete tirreniche
22.1 Acque dolci (laghi, stagni)	45.31A Lecce sud-italiane e siciliane
24.1 Corsi fluviali (acque correnti dei fiumi maggiori)	63.7 Vegetazione dei canneti e di specie simili
24.225 Greti dei torrenti mediterranei	62.14 Rupi basiche dei rilievi dell'Italia meridionale
32.211 Macchia bassa a olivastro e lentisco	82.1 Seminativi intensivi e continui
32.215 Macchia bassa a Calicotome sp. pl.	82.3 Colture di tipo estensivo e sistemi agricoli complessi
32.23 Formazioni ad Ampelodesmos mauritanicus	83.11 Oliveti
32.4 Garighe e macchie mesomediterranee calcicole	83.15 Frutteti
34.5 Prati aridi mediterranei	83.16 Agrumeti
34.6 Steppe di alte erbe mediterranee	83.21 Vigneti
34.67 Praterie aride del Mediterraneo	83.322 Piangioni di eucalipti
41.732 Querceti a querce caducifoglie (Q. pubescens, Q. virgiliana e Q. daleschampii) dell'Italia peninsulare	86.1 Città, centri abitati
44.12 Saliceti collinari pianiziali e mediterraneo montani	86.3 Siti industriali attivi
44.713 Canyons a platani in Sicilia	86.47 Cave
44.81 Gallerie a tamerice e oleandri	

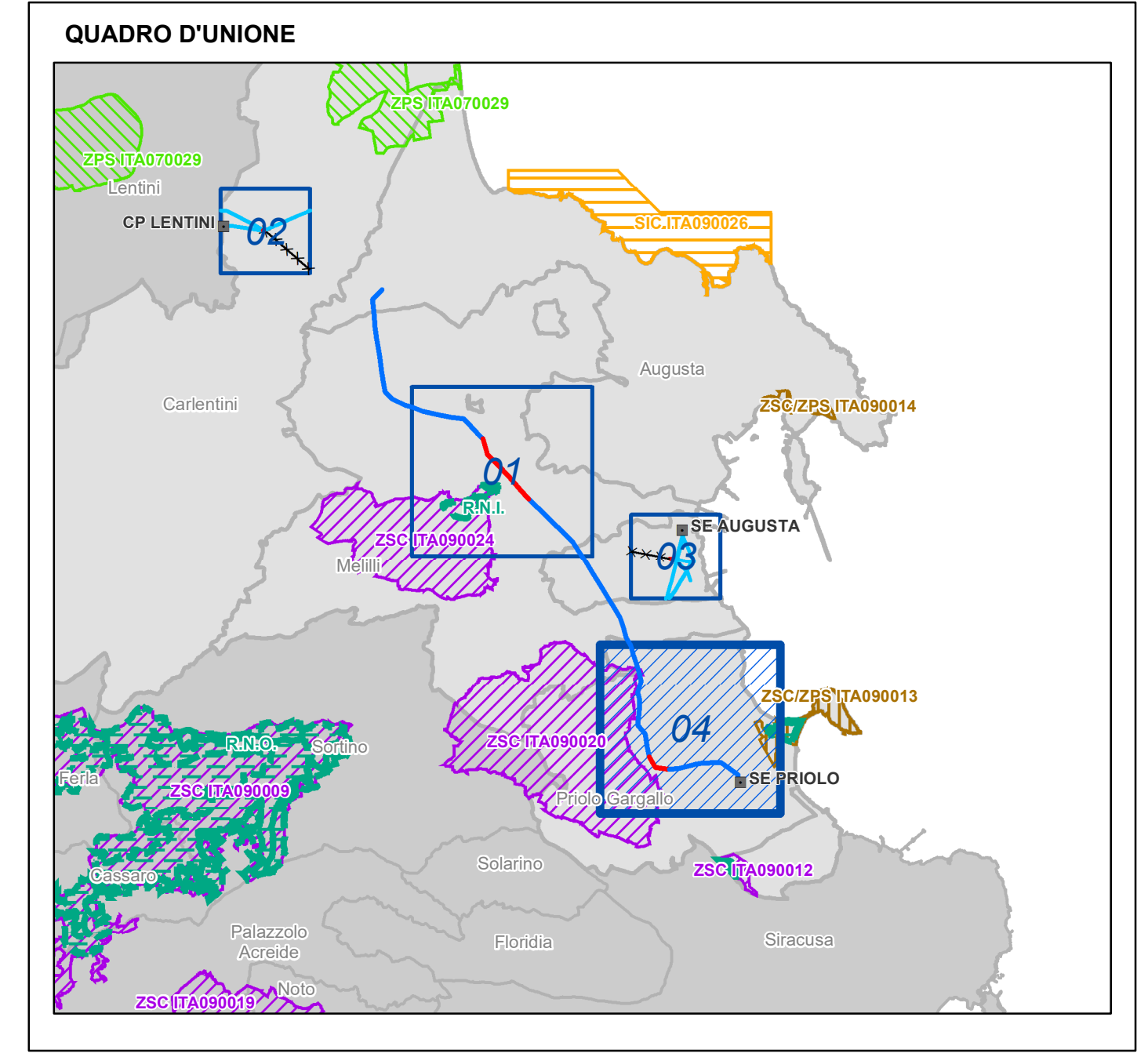

Dott. Ing. PIETRO RICCIARDINI
 n. 449 - Sezione A
 -CNR e incarico
 -CNR e incarico
 -CNR e incarico

ESTERNO	DATA	DESCRIZIONE	ELABORATO
01	15/04/2024	Prima emissione	Geotech-srl

REVISIONI	DATA	DESCRIZIONE	ESAMINATO	ACCETTATO
00	15/04/2024	Condizioni ambientali A26, A27 - D.M. 0000352 del 28.11.2013	E. Andromini	F. Puzzone

NUMERO E DATA ORDINE:	MOTIVO DELL'INVIO:
	<input checked="" type="checkbox"/> PER ACCETTAZIONE <input type="checkbox"/> PER INFORMAZIONE

CODIFICA ELABORATO	Terna Rete Italia
DEGR11005C3209673	TERNA GROUP
TITOLO ELABORATO	TIPOLOGIA ELABORATO
Elettrodotto a 380 kV in singola tema, tra le Stazioni Elettriche di Paternò e Priolo	Planimetria
Intervento A - Tratto sud "nuova S.E. Pantano - S.E. Priolo" Lotto 2: tratte tra i sostegni n. 76 - 82, 109 - 112 ed opere connesse	PROGETTO
Carta Natura Sicilia - Habitat	wbs: TE-GR-11-006

NOME DEL FILE	SCALA	FORMATO	SCALA	FOGLIO
DEGR11005C3209673_04.pdf	1 unità = 1 m.	A1	1:10.000	04/04

Questo documento contiene informazioni di proprietà Terna Rete Italia S.p.A. e deve essere utilizzato esclusivamente dal destinatario in relazione alle finalità per le quali è stato fornito. È vietata qualsiasi forma di riproduzione o di divulgazione senza l'esplicito consenso di Terna Rete Italia S.p.A.
 This document contains information proprietary to Terna Rete Italia S.p.A. and it will have to be used exclusively for the purposes for which it has been furnished. Whichever shape of spreading or reproduction without the written permission of Terna Rete Italia S.p.A. is prohibi.