









LEGENDA

-  Corsi d'acqua vincolati art.142, c.1, lett. c, 42/2004)
-  Buffer 150 m
-  Emergenze isolate casertane art. 136 c. 1 lett. c) e d) 42/2004
-  Reggia di Carditello
-  Discariche
-  Campo Fotovoltaico Bosco Cammino
-  Cavidotto interrato di connessione
-  Futura SE Cancelli 380
-  Coni ottici dai beni tutelati

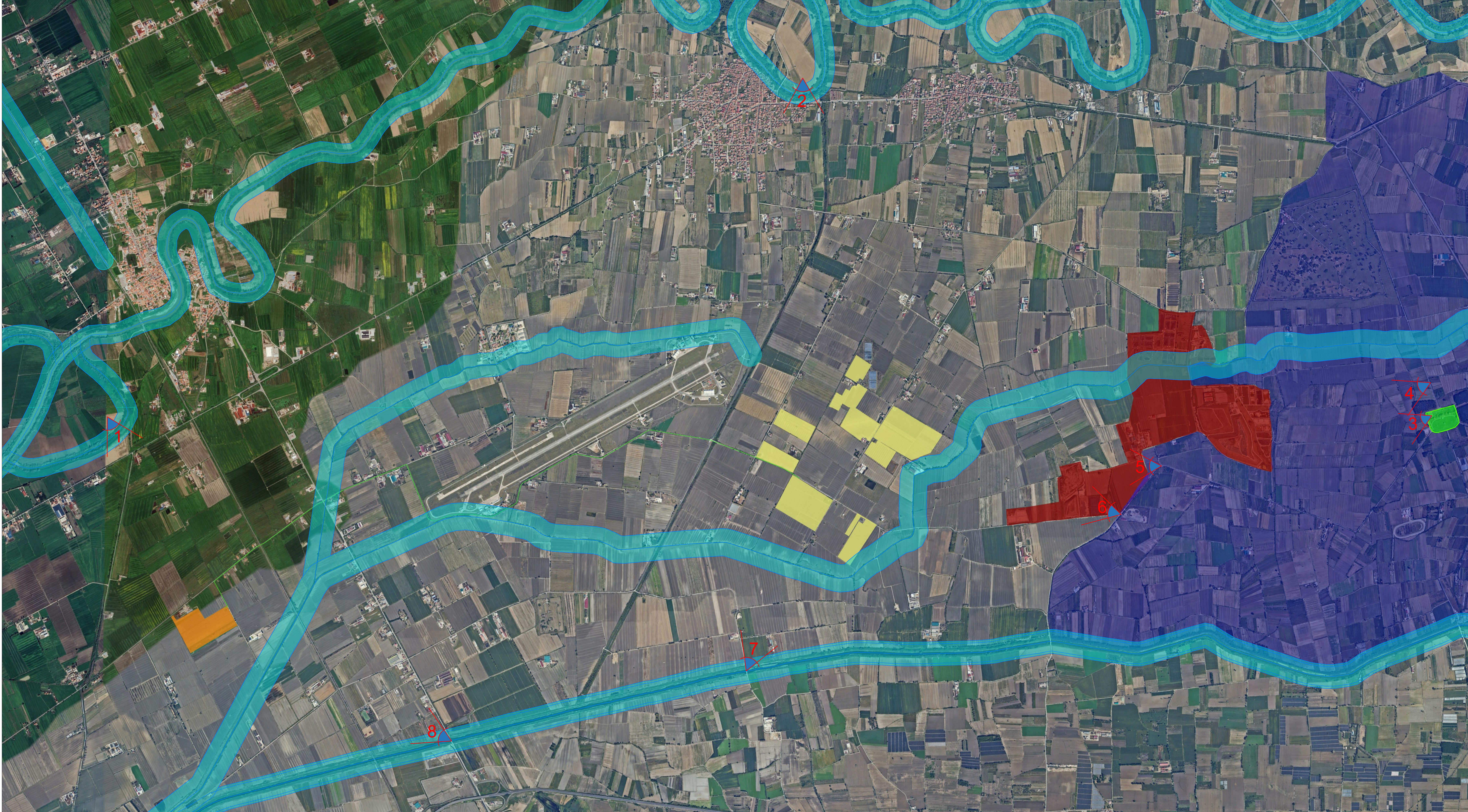

REGIONE CAMPANIA
 PROVINCIA DI CASERTA
 COMUNI DI SANTA MARIA LA FOSSA E GRAZZANISE

PROGETTO PER LA REALIZZAZIONE DI UN IMPIANTO FOTOVOLTAICO DENOMINATO "BOSCO CAMMINO" DELLA POTENZA DI 79,21 MWp

STARENERGIA
Starenergia srl
 sede legale: Via Francesco Giordani n. 42
 80122 Napoli P. IVA 05769401216 PEC: starenergia@pec.it

INQUADRAMENTO SU ORTOFOTO CON INDICAZIONE DEI CONI OTTICI: FOTODEL CONTESTO PAESAGGISTICO

PROGETTISTI	PROPONENTE	SCALA
	CAMPANIA SOLARE s.r.l. sede legale: Via F. Giordani n. 42 80122 Napoli Tel. +39 081 500 7743 Fax +39 081 500 7876 Res. NA 105 1228 - C.F. e P. IVA 09700581219 mail: campansolare@starenergia.com PEC: campansolare@pec.starenergia.com Cod. Univoco SPUR0620	-
		TAVOLA
		TDA-16

Redatto da: arch. Pasquale Carbone Revisionato da: ing. Roberto Calitara Approvato da: arch. Eralia Andreozzi
 Rev: 00 Data: 23/05/2024 Note: Richiesta integrazioni prof. 0005570 del 26/04/2024