

PLANIMETRIA DI PROGETTO SU CTR

SCALA 1:5.000

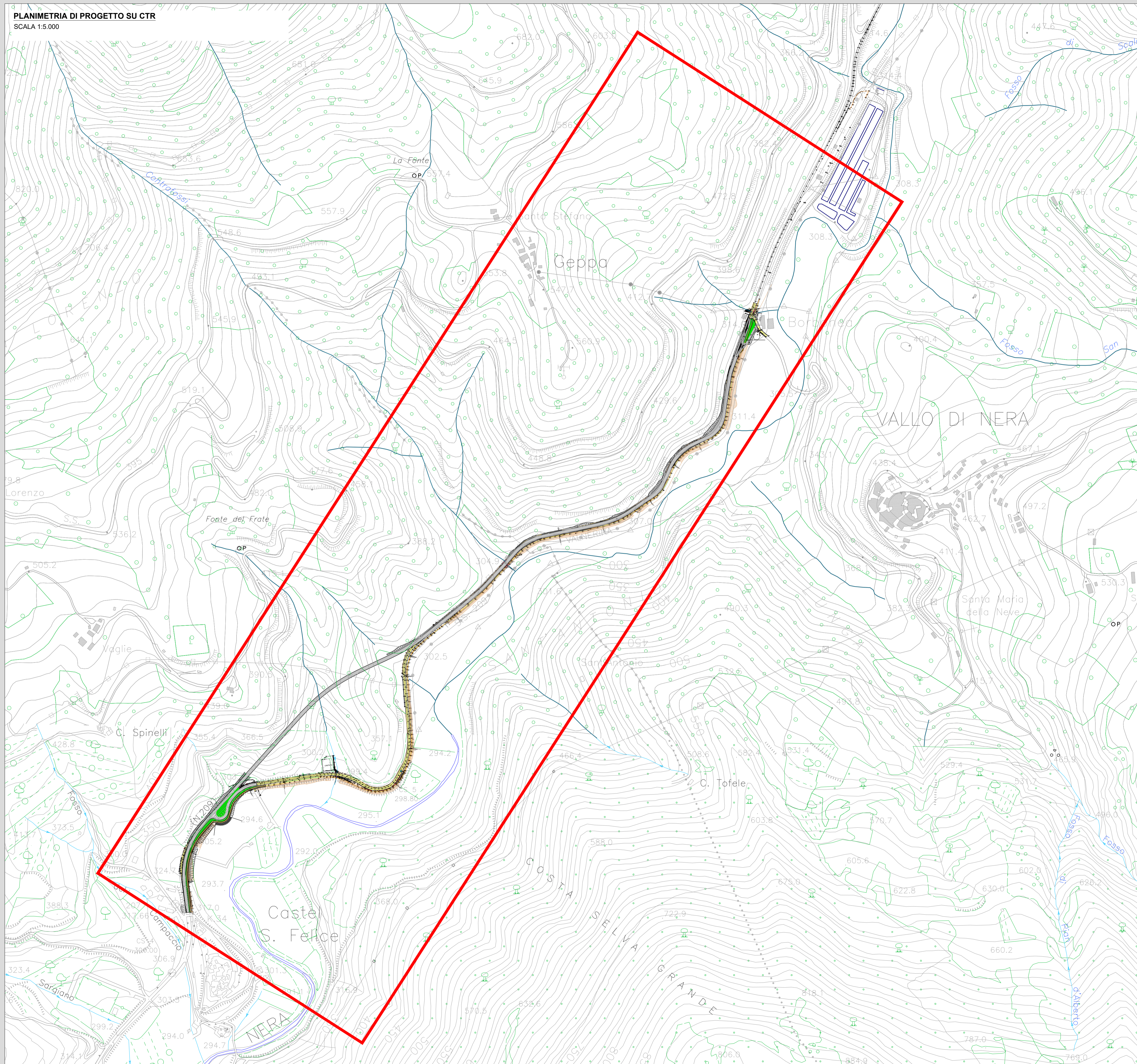

Struttura Territoriale Umbria
Via XX Settembre, 33 - 06121 Perugia T [+39] 075 / 57 491
Pec: anas.umbria@postacert.stradanas.it - www.stradanas.it
Anas S.p.A. - Gruppo Ferrovie dello Stato Italiane
Società con socio unico soggetta all'attività di direzione e coordinamento di ferrovie dello Stato Italiano S.p.A. e concessionaria ai sensi del D.L. 136/2002 (convertito con L. 178/2002)
Via Moncombare, 10 - 00185 Roma T [+39] 06 44461 - F [+39] 06 4459224
Pec: anas@postacert.stradanas.it
Cap. Soc. Euro 2.269.892.000,00 Iscr. R.E.A. 1024951 P.IVA 02133681003 - C.F. 80208450587

S.S. 685 "DELLE TRE VALLI UMBRE"
RETTIFICA DEL TRACCIATO E ADEGUAMENTO ALLA SEZ. TIPO C2 DAL km 41+500 al km 51+500
STRALCIO 1 - LAVORI DI ADEGUAMENTO ALLA SEZ. TIPO C2 DAL km 49+300 al km 51+500



PROGETTO ESECUTIVO

IMPRESA ESECUTRICE		RESPONSABILE DEL PROCEDIMENTO	
		Ing. Gianluca DE PAOLIS	
PROGETTAZIONE			
IL PROGETTISTA	IL COORDINATORE DELLA SICUREZZA IN FASE DI PROGETTAZIONE		
Ing. Valerio BAIETTI Ordine degli Ingegneri della provincia di Roma n.63271 (Diretto tecnico Ingegneri del Territorio)	Ing. Fabrizio BAIETTI Ordine degli Ingegneri della provincia di Roma n.10112 (Diretto tecnico Ingegneri del Territorio)		
	PROTOCOLLO	DATA	

N. ELABORATO:	A - ELABORATI GENERALI		
A006	A0 - ELABORATI DI INQUADRAMENTO		
PLANIMETRIA DI PROGETTO			
CODICE PROGETTO	NOME FILE	REVISIONE	SCALA:
PROGETTO	A006-T00EG00GENPP01_A.dwg		
PG0374E2201	CODICE ELAB. T00EG00GENPP01	A	1:5.000
D			
C			
B			
A	PRIMA EMISSIONE	APRILE 2024	GIULIO GONELLA
REV.	DESCRIZIONE	DATA	REDDATO
			ING. GIANCARLO TANZI
			ING. VALERIO BAIETTI
			VERIFICATO
			APPROVATO