CARTA PAI - INVENTARIO FENOMENI FRANOSI E SITUAZIONI A RISCHIO FRANA

SCALA 1:5.000

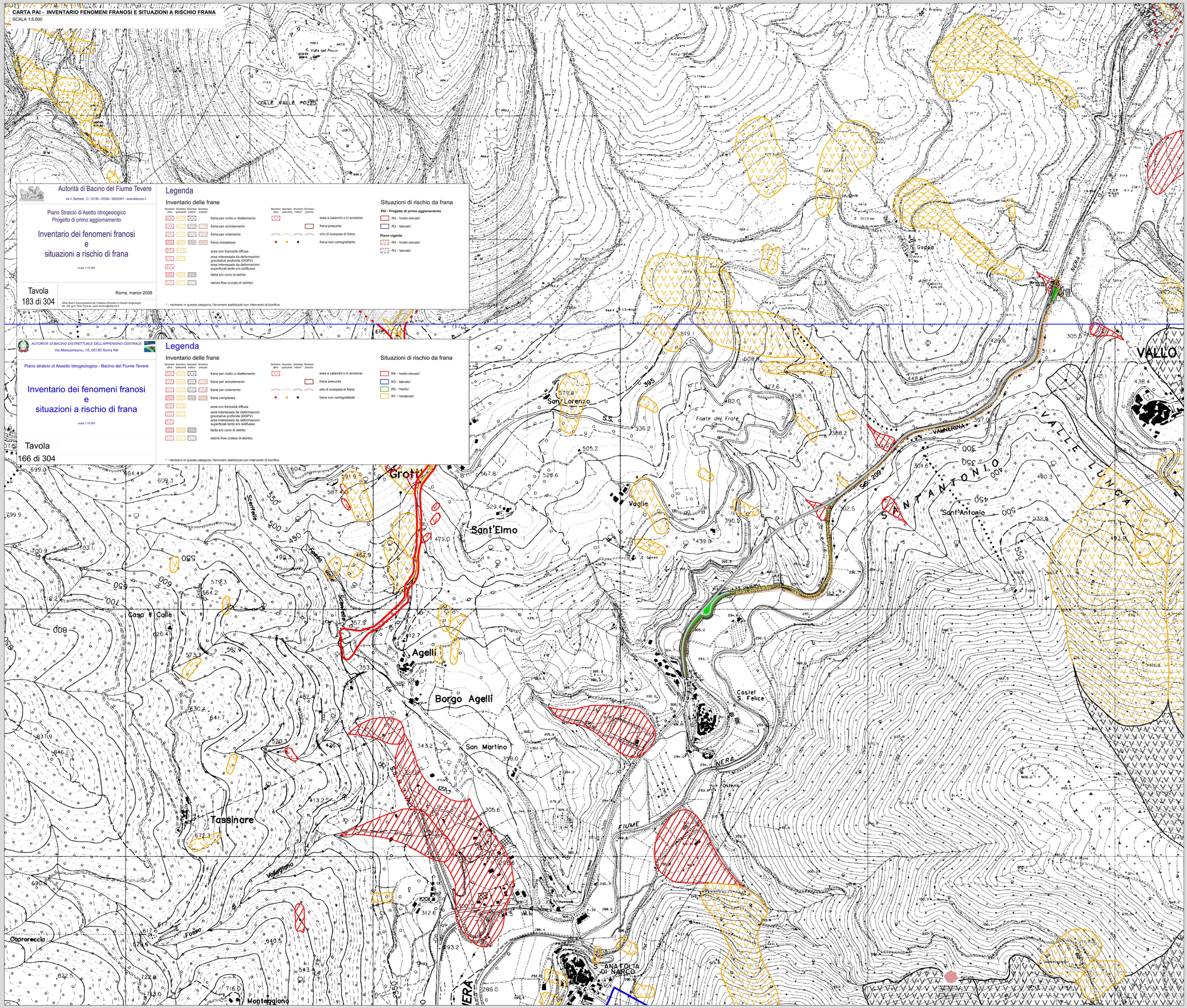

Autorità di Bacino del Fiume Tevere

via V. Bachelet, 12 - 00185 - ROMA - 06492491 - www.abtevere.it

Piano Stralcio di Asetto Idrogeologico
Progetto di primo aggiornamento

Inventario dei fenomeni franosi e situazioni a rischio di frana

scala 1:10.000

Tavola 183 di 304

Roma, marzo 2008

Ufficio Studi e Documentazione per il Sistema Informativo e l'Assetto Idrogeologico
info: dott. geol. Paolo Traversa - paolo.traversa@abtevere.it

Legenda

Inventario delle frane

fenomeno attivo / quiescente / inattivo* / presunto

- frana per crollo o ribaltamento
- frana per scivolamento
- frana per colamento
- frana complessa
- area con franosità diffusa
- area interessata da deformazioni gravitative profonde (DGPV)
- area interessata da deformazioni superficiali lente e/o soliflusso
- falda e/o cono di detrito
- debris flow (colata di detrito)
- area a calanchi o in erosione
- frana presunta
- orlo di scarpata di frana
- frana non cartografabile

Situazioni di rischio da frana

PAI - Progetto di primo aggiornamento

- R4 - 'molto elevato'
- R3 - 'elevato'

Piano vigente

- R4 - 'molto elevato'
- R3 - 'elevato'

* - rientrano in questa categoria i fenomeni stabilizzati con intervento di bonifica

AUTORITA' DI BACINO DISTRETTUALE DELL'APPENNINO CENTRALE
Via Monzambano, 10, 00185 Roma RM

Piano stralcio di Assetto Idrogeologico - Bacino del Fiume Tevere

Inventario dei fenomeni franosi e situazioni a rischio di frana

scala 1:10.000

Tavola 166 di 304

Legenda

Inventario delle frane

fenomeno attivo / quiescente / inattivo* / presunto

- frana per crollo o ribaltamento
- frana per scivolamento
- frana per colamento
- frana complessa
- area con franosità diffusa
- area interessata da deformazioni gravitative profonde (DGPV)
- area interessata da deformazioni superficiali lente e/o soliflusso
- falda e/o cono di detrito
- debris flow (colata di detrito)
- area a calanchi o in erosione
- frana presunta
- orlo di scarpata di frana
- frana non cartografabile

Situazioni di rischio da frana

- R4 - 'molto elevato'
- R3 - 'elevato'
- R2 - 'medio'
- R1 - 'moderato'

* - rientrano in questa categoria i fenomeni stabilizzati con intervento di bonifica

anas GRUPPO FS ITALIANE

Struttura Territoriale Umbria
Via XX Settembre, 33 - 06121 Perugia T. [+39] 075 / 57 491
Pec anas.umbria@postacert.stradeanas.it - www.stradeanas.it

Anas S.p.A. - Gruppo Ferrovie dello Stato Italiane
Società con socio unico soggetta all'attività di direzione e coordinamento di ferrovie dello Stato Italiane S.p.A. e concessionaria ai sensi del D.L. 138/2002 (convertito con L. 178/2002)
Via Monzambano, 10 - 00185 Roma T. [+39] 06 44461 - F. [+39] 06 4456224
Pec anas@postacert.stradeanas.it
Cap. Soc. Euro 2.269.892.000,00 Iscr. R.E.A. 1024951 P.IVA 02133681003 – C.F. 80208450587

S.S. 685 "DELLE TRE VALLI UMBRE"

RETTIFICA DEL TRACCIATO E ADEGUAMENTO ALLA SEZ. TIPO C2 DAL km 41+500 al km 51+500
STRALCIO 1 - LAVORI DI ADEGUAMENTO ALLA SEZ. TIPO C2 DAL km 49+300 al km 51+500

PROGETTO ESECUTIVO

IMPRESA ESECUTRICE

bruno teodoro

PROGETTAZIONE

Ingegneria del Territorio s.r.l. | TECH PROJECT Engineering & Consulting s.r.l. | De.rns

RESPONSABILE DEL PROCEDIMENTO

Ing. Gianluca DE PAOLIS

IL PROGETTISTA

Ing. Valerio BAJETTI
Ordine degli Ingegneri della Provincia di Roma
Iscritto al n. 12582
(Firmato digitalmente ai sensi del D.Lgs. 82/2005 s.m.i. e norme collegate)

IL COORDINATORE DELLA SICUREZZA IN FASE DI PROGETTAZIONE

Ing. Fabrizio BAJETTI
Ordine degli Ingegneri della Provincia di Roma N° 12582
(Firmato digitalmente ai sensi del D.Lgs. 82/2005 s.m.i. e norme collegate)

PROTOCOLLO | DATA

N. ELABORATO: B014

B - GEOLOGIA GEOTECNICA E SISMICA

B0 - INQUADRAMENTO GEOLOGICO E IDROGEOLOGICO

PAI - INVENTARIO FENOMENI FRANOSI E SITUAZIONI A RISCHIO FRANA (VIGENTE ALLA CONSEGNA DEL PROGETTO DEFINITIVO - FEBBRAIO 2023)

CODICE PROGETTO	NOME FILE	REVISIONE	SCALA:
PROGETTO PG037 4E 22 01	B014-T00GE00GEOCT01_A.dwg CODICE ELAB. T00GE00GEOCT01	A	1:5.000

REV.	DESCRIZIONE	DATA	REDATTO	VERIFICATO	IN APPROVAZIONE
D					
C					
B					
A	PRIMA EMISSIONE	APRILE 2024	GEOL. CLAUDIO CRICCHI		BAJETTI VALERIO Ordine degli Ingegneri della Provincia di Roma Ingegnere N° 12582 BAJETTI FABRIZIO