CARTA PAI - INVENTARIO FENOMENI FRANOSI E SITUAZIONI A RISCHIO FRANA

SCALA 1:5.000

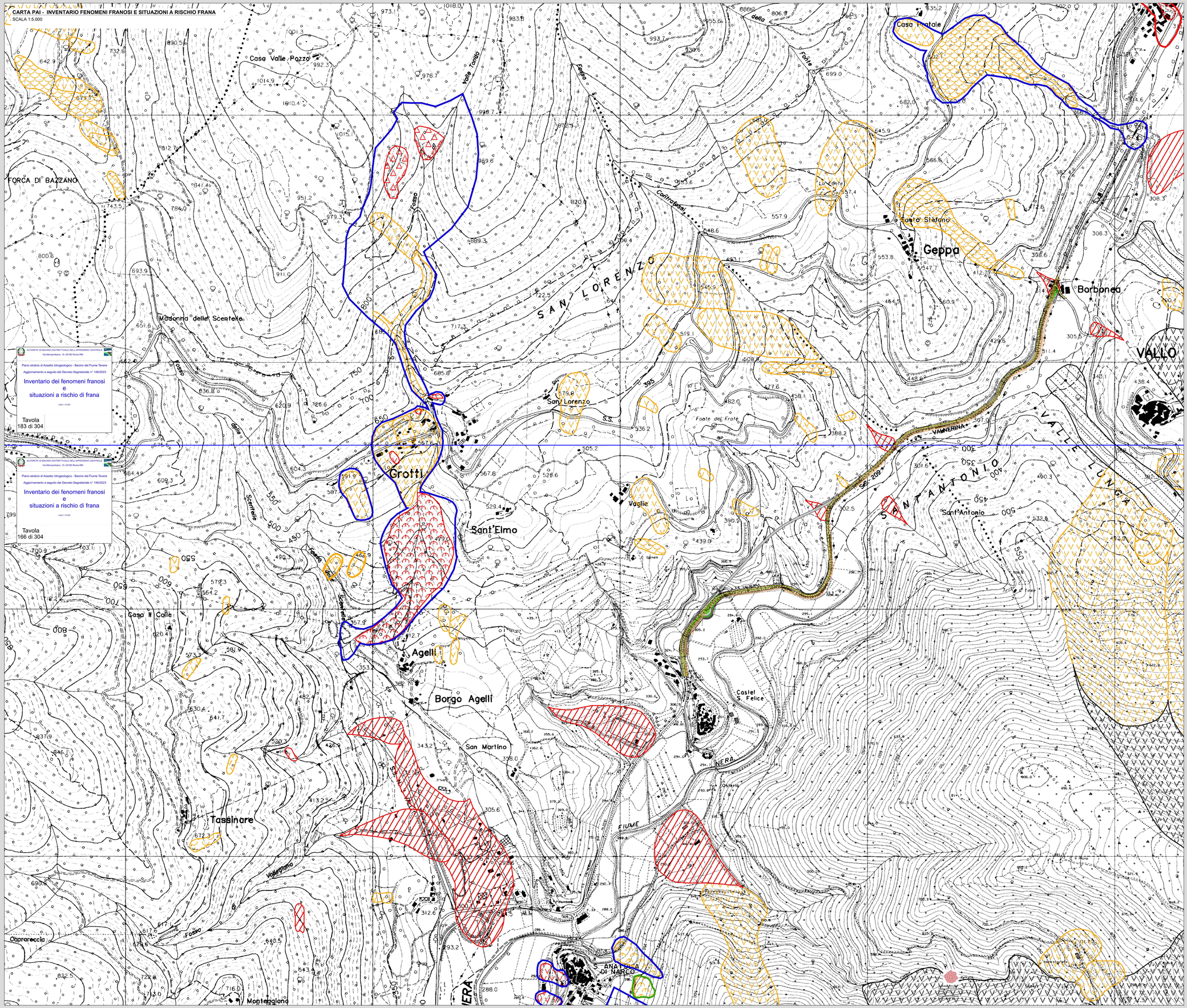

AUTORITÀ DI BACINO DISTRETTUALE DELL'APPENNINO CENTRALE
Via Monzambano, 10, 00185 Roma RM

Piano stralcio di Assetto Idrogeologico - Bacino del Fiume Tevere

Aggiornamento a seguito del Decreto Segretariale n° 146/2023

Inventario dei fenomeni franosi e situazioni a rischio di frana

scala 1:10.000

Tavola 183 di 304

AUTORITÀ DI BACINO DISTRETTUALE DELL'APPENNINO CENTRALE
Via Monzambano, 10, 00185 Roma RM

Piano stralcio di Assetto Idrogeologico - Bacino del Fiume Tevere

Aggiornamento a seguito del Decreto Segretariale n° 146/2023

Inventario dei fenomeni franosi e situazioni a rischio di frana

scala 1:10.000

Tavola 166 di 304

Legenda

Inventario delle frane

Stato/Attività: attiva, quiescente, inattiva, stabilizzata, relitta

- frana per crollo o ribaltamento
- frana per scivolamento
- frana per colamento
- frana complessa
- area con franosità diffusa
- area interessata da deformazioni gravitative profonde (DGPV)
- area interessata da deformazioni superficiali lente ed eterogenee
- falda ed cono di detriti
- debris flow (colata di detrito)

Stato/Attività: attiva, quiescente, inattiva, stabilizzata, relitta*, presunta

- area a calanchi o in erosione
- frana presunta
- orlo di scarpata di frana
- frana non cartografabile

* - rientrano in questa categoria i fenomeni stabilizzati con intervento di bonifica

Situazioni di rischio da frana

- R4 - "molto elevato"
- R3 - "elevato"
- R2 - "medio"
- R1 - "moderato"

Struttura Territoriale Umbria
Via XX Settembre, 33 - 06121 Perugia T [+39] 075 / 57 491
Pec anas.umbria@postacert.stradeanas.it - www.stradeanas.it

Anas S.p.A. - Gruppo Ferrovie dello Stato Italiane
Società con socio unico soggetta all'attività di direzione e coordinamento di ferrovie dello Stato Italiane S.p.A. e concessionaria ai sensi del D.L. 138/2002 (convertito con L. 178/2002)
Via Monzambano, 10 - 00185 Roma T [+39] 06 44461 - F [+39] 06 4456224
Pec anas@postacert.stradeanas.it
Cap. Soc. Euro 2.269.892,000,00 Iscr. R.E.A. 1024951 - P.IVA 02133681003 – C.F. 80208450587

S.S. 685 "DELLE TRE VALLI UMBRE"

RETTIFICA DEL TRACCIATO E ADEGUAMENTO ALLA SEZ. TIPO C2 DAL km 41+500 al km 51+500
STRALCIO 1 - LAVORI DI ADEGUAMENTO ALLA SEZ. TIPO C2 DAL km 49+300 al km 51+500

PROGETTO ESECUTIVO

IMPRESA ESECUTRICE: bruno teodoro

RESPONSABILE DEL PROCEDIMENTO: *Ing. Gianluca DE PAOLIS*

PROGETTAZIONE: Ingegneria dei Territori s.r.l. — TECH PROJECT Ingegneria Consorzio A — Deerns

IL PROGETTISTA: *Ing. Valerio BAJETTI* — *Ordine degli Ingegneri della provincia di Roma n°A28311* — *(Dirett tecnico Ingegneri per Società)*

IL COORDINATORE DELLA SICUREZZA IN FASE DI PROGETTAZIONE: *Ing. Fabrizio BAJETTI* — *Ordine degli Ingegneri della provincia di Roma n°10717* — *(Dirett tecnico Ingegneri per Società)*

PROTOCOLLO	DATA

N. ELABORATO: B015

B - GEOLOGIA GEOTECNICA E SISMICA
B0 - INQUADRAMENTO GEOLOGICO E IDROGEOLOGICO
PAI - INVENTARIO FENOMENI FRANOSI E SITUAZIONI A RISCHIO FRANA (VIGENTE ALLA CONSEGNA DELLE INTEGRAZIONI - SETTEMBRE 2023)

CODICE PROGETTO	NOME FILE	REVISIONE	SCALA:
PROGETTO PG0374E2201	B015-T00GE00GEOCT02_A.dwg	A	1:5.000
	CODICE ELAB. T00GE00GEOCT02		

REV.	DESCRIZIONE	DATA	REDATTO	VERIFICATO	IL PROGETTISTA
D					BAJETTI VALERIO Ordine degli Ingegneri della Provincia di Roma Ingegnere Civile ed Ambientale n° A28311
C					
B					
A	PRIMA EMISSIONE	APRILE 2024	GEOL. CLAUDIO CRICCHI		