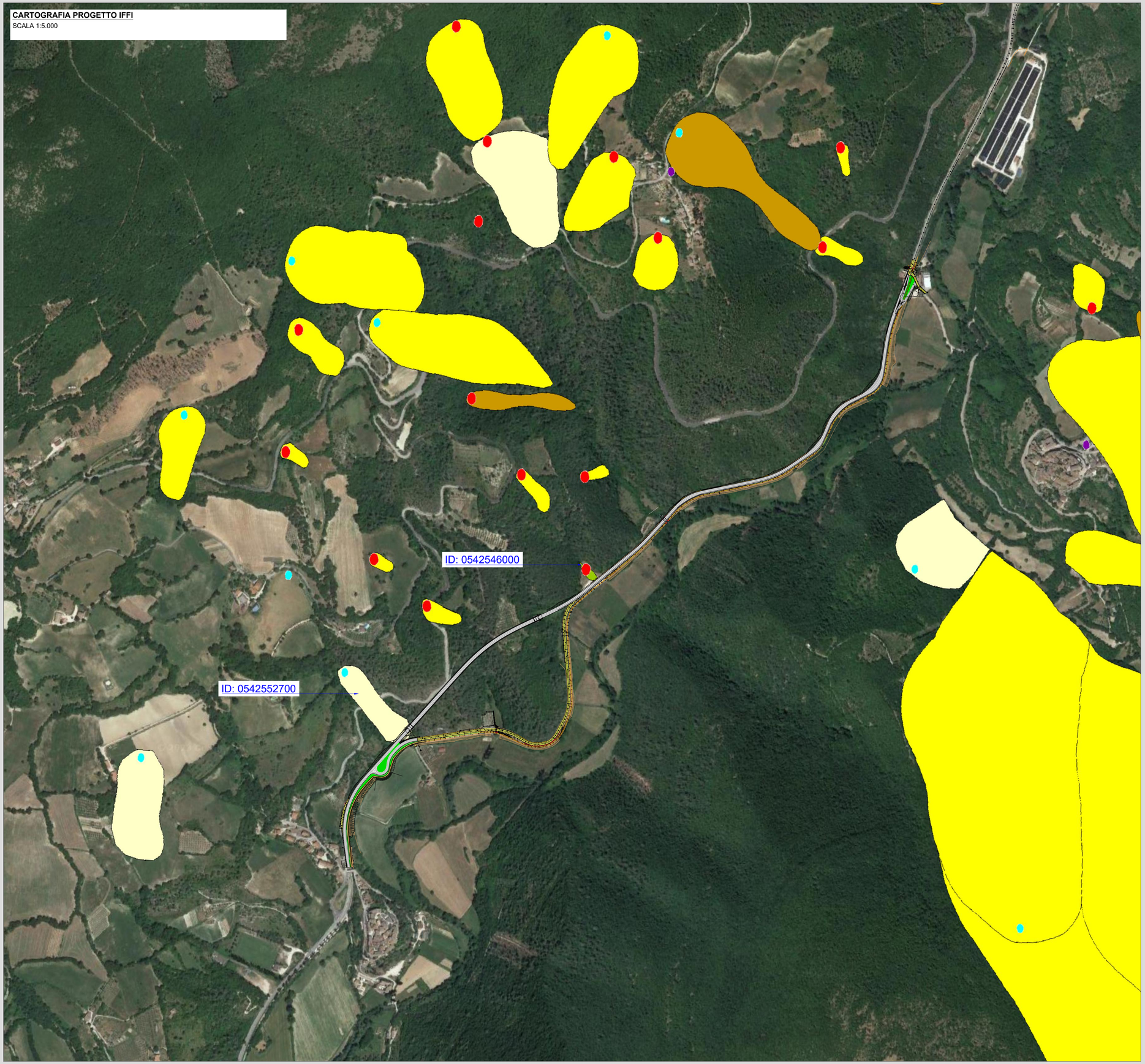

WMS-ISPRA-PROGETTO IFFI

IFFI_Punto_identificativo_frana

LIVELLO

- Scheda_frane_1_livello
- Scheda_frane_2_livello
- Scheda_frane_3_livello

IFFI_Frane_Lineari

IFFI_Frane

IFFI

- n.d.
- Crollo_ribaltamento
- Scivolamento_rotazionale_traslativo
- Espansione
- Colamento_lento
- Colamento_rapido
- Sprofondamento
- Complesso

IFFI_DGPV

IFFI_Aree_frane_diffuse

TIPO_AREA

- Aree_soggette_crolli_ribaltamento_diffusi
- Aree_soggette_sprofondamenti_diffusi
- Aree_soggette_frane_superficiali_diffusi

Indice_franosita

IFFI_VETTORIALE

- frane_piff_opendataPoint
- frane_line_opendata
- dgpv_poly_opendata
- aree_poly_opendataPolygon
- frane_poly_opendataPolygon

Google Satellite

Fonte: Istituto Superiore per la Protezione e la Ricerca Ambientale (ISPRA)

https://sinacloud.isprambiente.it/arcgisina/services/iffi/Progetto__IFFI__WMS__public/MapServer/WMSServer

anas
GRUPPO FS ITALIANE

Struttura Territoriale Umbria
Via XX Settembre, 33 - 06121 Perugia T [+39] 075 / 57 491
Pec anas.umbria@postacert.stradeanas.it - www.stradeanas.it

Anas S.p.A. - Gruppo Ferrovie dello Stato Italiane
Società con socio unico soggetta all'attività di direzione e coordinamento di ferrovie dello Stato Italiane S.p.A. e concessionaria ai sensi del D.L. 138/2002 (convertito con L. 178/2002)
Via Monzambano, 10 - 00185 Roma T [+39] 06 44461 - F [+39] 06 4456224
Pec anas@postacert.stradeanas.it
Cap. Soc. Euro 2.269.892.000,00 Iscr. R.E.A. 1024951 P.IVA 02133681003 – C.F. 80208450587

S.S. 685 "DELLE TRE VALLI UMBRE"

RETTIFICA DEL TRACCIATO E ADEGUAMENTO ALLA SEZ. TIPO C2 DAL km 41+500 al km 51+500
STRALCIO 1 - LAVORI DI ADEGUAMENTO ALLA SEZ. TIPO C2 DAL km 49+300 al km 51+500

PROGETTO ESECUTIVO

IMPRESA ESECUTRICE

bruno teodoro

RESPONSABILE DEL PROCEDIMENTO

Ing. Gianluca DE PAOLIS

PROGETTAZIONE

Ingegneria del Territorio s.r.l. | TECH PROJECT Ingegneria Integrata ® | Deerns

IL PROGETTISTA

Ing. Valerio BAJETTI
Ordine degli Ingegneri della provincia di Roma n°A32115
(Diretto tecnico Ingegneria del Territorio)

IL COORDINATORE DELLA SICUREZZA IN FASE DI PROGETTAZIONE

Ing. Fabrizio BAJETTI
Ordine degli Ingegneri della provincia di Roma n°10112
(Diretto tecnico Ingegneria del Territorio)

PROTOCOLLO | DATA

N. ELABORATO: B016

B - GEOLOGIA GEOTECNICA E SISMICA

B0 - INQUADRAMENTO GEOLOGICO E IDROGEOLOGICO

CARTOGRAFIA DA INVENTARIO DEI FENOMENI FRANOSI IN ITALIA (IFFI)

CODICE PROGETTO	NOME FILE	REVISIONE	SCALA:
PROGETTO: PG0374E2201	B016-T00GE00GEOCT03_A.dwg CODICE ELAB. T00GE00GEOCT03	A	1:5.000

REV.	DESCRIZIONE	DATA	REDATTO	VERIFICATO	APPROVATO
D					
C					
B					
A	PRIMA EMISSIONE	APRILE 2024	GEOL. CLAUDIO CRICCHI	ING. VALERIO BAJETTI	ING. FABRIZIO BAJETTI

CLAUDIO CRICCHI
Ordine Dei Geologi Del Lazio / N. 754
Geologo
25.06.2024 15:26:00
GMT+00:00

BAJETTI VALERIO
Ordine degli Ingegneri della Provincia di Roma
Ingegnere
25.06.2024 11:06:51
GMT+00:00

BAJETTI FABRIZIO
Ordine degli Ingegneri della Provincia di Roma
Ingegnere
25.06.2024 11:06:51
GMT+00:00