Comune	**COMUNE DI CASTELVOLTURNO (CE)**
Oggetto	Valutazione di Impatto Ambientale (Art. 23 D.lgs. 152/06) **COSTRUZIONE DI IMPIANTO FOTOVOLTAICO Pn 28,627 MWp** in via Pietro Pagliuca
Catastalmente	Foglio 5: 28, 29, 110, 111, 112 , 5045; Foglio 8: 63, 65, 155, 240, 241 , 5066;
Committente	**SOLAR VENETUS S.R.L.**
Progettisti	ENERGY PROJECT SYSTEM **EPS ENGINEERING SRL** Via Pietro Nenni, 81030 Parete, CE. (88956) Via Vito di Jeso 20	80055 Portici (CE) T. +39 081.503.14.00	www.epsrel.it **Società certificata** ISO 9001:2008 ISO 14001:2004 EGE UNI CEI 11339:2009 QMS UNI EN ISO 9001:2015 Direttore Tecnico: ing. Giuseppe ZANNELLI Team di Progetto: ing. Antonio ESPOSITO arch. Emiliano MELE arch. Massimiliano MARTEO geol. Franco GIANCRISTANO
Oggetto	**DOCUMENTAZIONE FOTOGRAFICA AREE DI INTERVENTO ALLO STATO DI FATTO**

Rev.	Descrizione	Data	Ott	Scala	Tavola
00	Prima emissione	14.06.2023	FY400501	1:1.500	**T.36**
01					
02					
03					
04					
05					

VIRIDI

Questo disegno è di esclusiva proprietà riservata secondo termini di legge e non è ammesso la riproduzione anche parziale senza nostra autorizzazione scritta

LEGENDA

- Area di Intervento
- Coni di ripresa

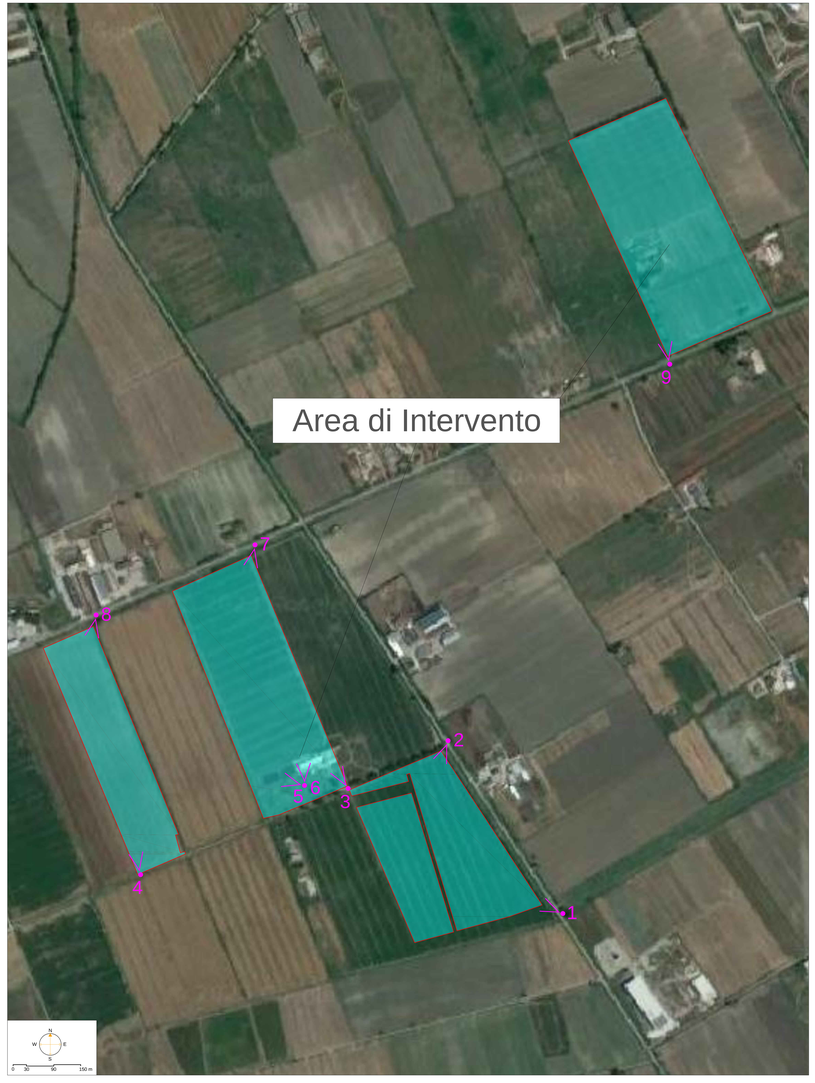

CONO DI RIPRESA 1

CONO DI RIPRESA 2

CONO DI RIPRESA 3

CONO DI RIPRESA 4

CONO DI RIPRESA 5

CONO DI RIPRESA 6

CONO DI RIPRESA 7

CONO DI RIPRESA 8

CONO DI RIPRESA 9