



REGIONE LAZIO
- Dipartimento Territorio -

PIANO REGIONALE DI TUTELA DELLE ACQUE
D.Lgs 152/1999

Tavola n° 7
OBIETTIVI DI QUALITA'

LEGENDA

- Limiti di bacino
- Obiettivi di qualità:**
 - Classe 1: Elevato
 - Classe 2: Buono
 - Classe 3: Sufficiente
 - Non classificato
- Arece di intervento**
 - Arece di intervento
- Classi di portata sui fiumi significativi**
 - Classe 1: <5 mc/sec
 - Classe 2: 5-25 mc/sec
 - Classe 3: 25-50 mc/sec
 - Classe 4: 50-80 mc/sec
 - Classe 5: >80 mc/sec
- Arece ad elevata antropizzazione
- Principali bacini lacustri
- Limiti regionali
- Limiti comunali

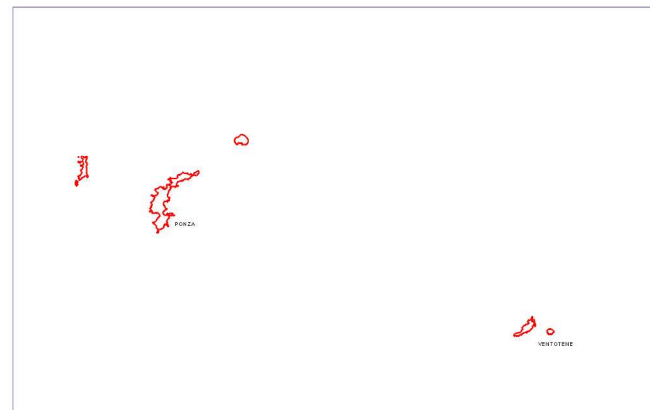
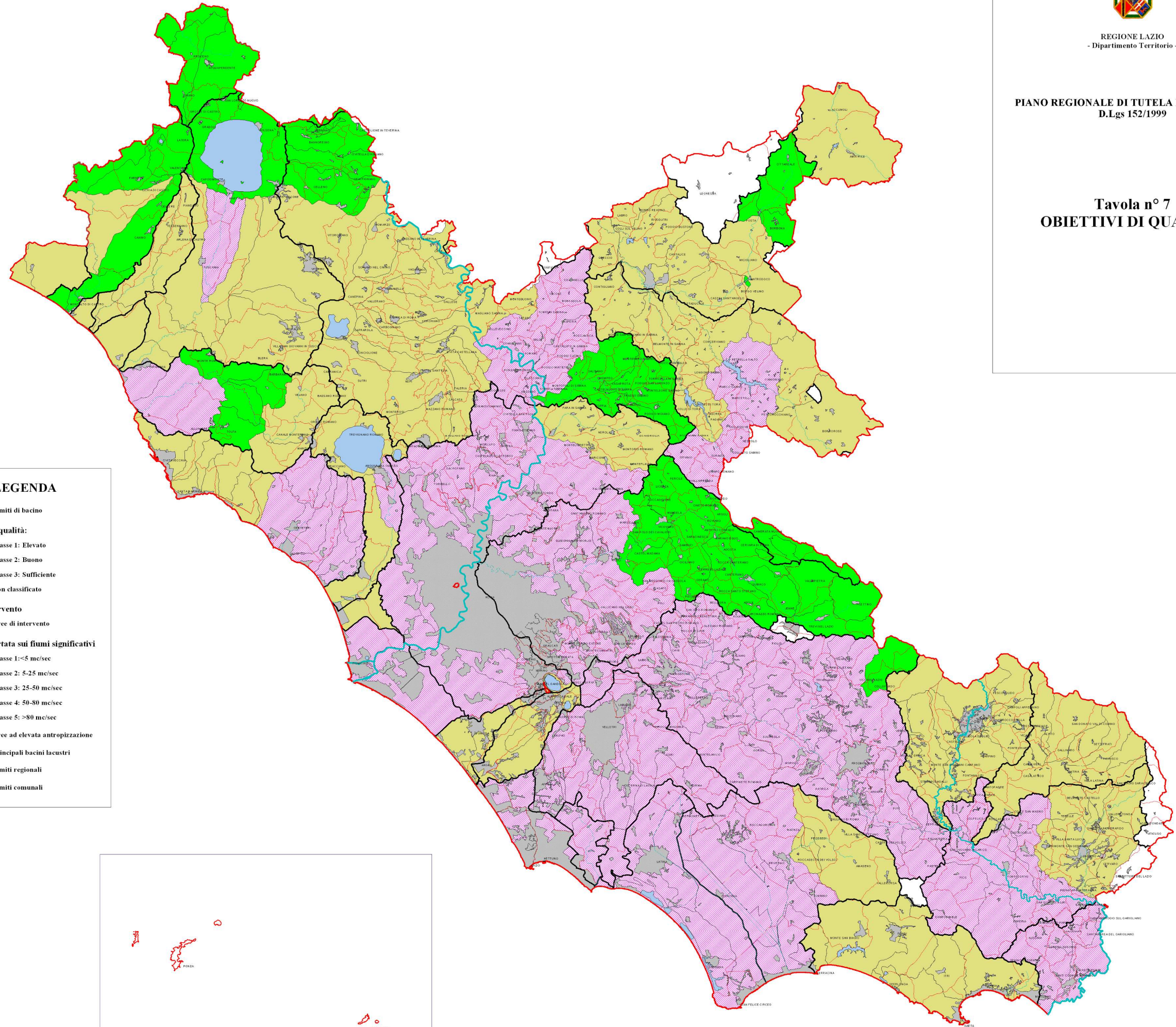

PAD B3011265 (1794292) - USO RISERVATO