



COROGRAFIA Scala 1:250.000

2	29/07/2022	EMISSIONE PER PERMESSI-A.U.	N.R.CANTIELLO	G.AIUDI	G.CICCARELLI			
1	02/07/2021	EMISSIONE PER PERMESSI	N.R.CANTIELLO	M.MEDAGLIA	G.CICCARELLI			
0	26/02/2021	EMISSIONE PER VERIFICA DI FATTIBILITA'	N.R.CANTIELLO	M.MEDAGLIA	G.CICCARELLI			
INDICE	DATA	REVISIONI	ELABORATO	VERIFICATO	APPROVATO			
  Rif. TFM:011-PJM4-013-10-DT-D-5211			Dis. <b>DIS-OF-001</b>					
			Fg. <b>1</b> di <b>4</b>					
RIFACIMENTO GASDOTTI RETE DI CASALBORDINO E OPERE CONNESSE Var. Der. Casalbordino-Paglieta-Atessa DN 200 (8"), DP 70 bar			Comm. <b>NR/20400</b>					
			INDICE <table border="1" style="display: inline-table; vertical-align: middle;"> <tr> <td style="width: 20px; height: 20px; text-align: center;">0</td> <td style="width: 20px; height: 20px; text-align: center;">1</td> <td style="width: 20px; height: 20px; text-align: center;">2</td> <td style="width: 20px; height: 20px;"></td> <td style="width: 20px; height: 20px;"></td> <td style="width: 20px; height: 20px;"></td> </tr> </table>			0	1	2
0	1	2						
INTERFERENZE NEL TERRITORIO			Scala <b>1:10000</b>					
			Sostituisce il ..... Sostituito dal .....					



RIFACIMENTO GASDOTTI RETE DI CASALBORDINO E OPERE CONNESSE  
 Var. Der. Casalbordino-Paglieta-Atessa DN 200 (8"), DP 70 bar

2	29/07/2022	EMISSIONE PER PERMESSI-A.U.	N.R.CANTIELLO	G.AIUDI	G.CICCARELLI
1	02/07/2021	EMISSIONE PER PERMESSI	N.R.CANTIELLO	M.MEDAGLIA	G.CICCARELLI
INDICE	DATA	R E V I S I O N I			
		ELABORATO	VERIFICATO	APPROVATO	
		Dis.	DIS-OF-001		
		Comm.	NR/20400		

Foglio  
**2**  
 di 4  
 Scala  
**1:10000**

INTERFERENZE NEL TERRITORIO

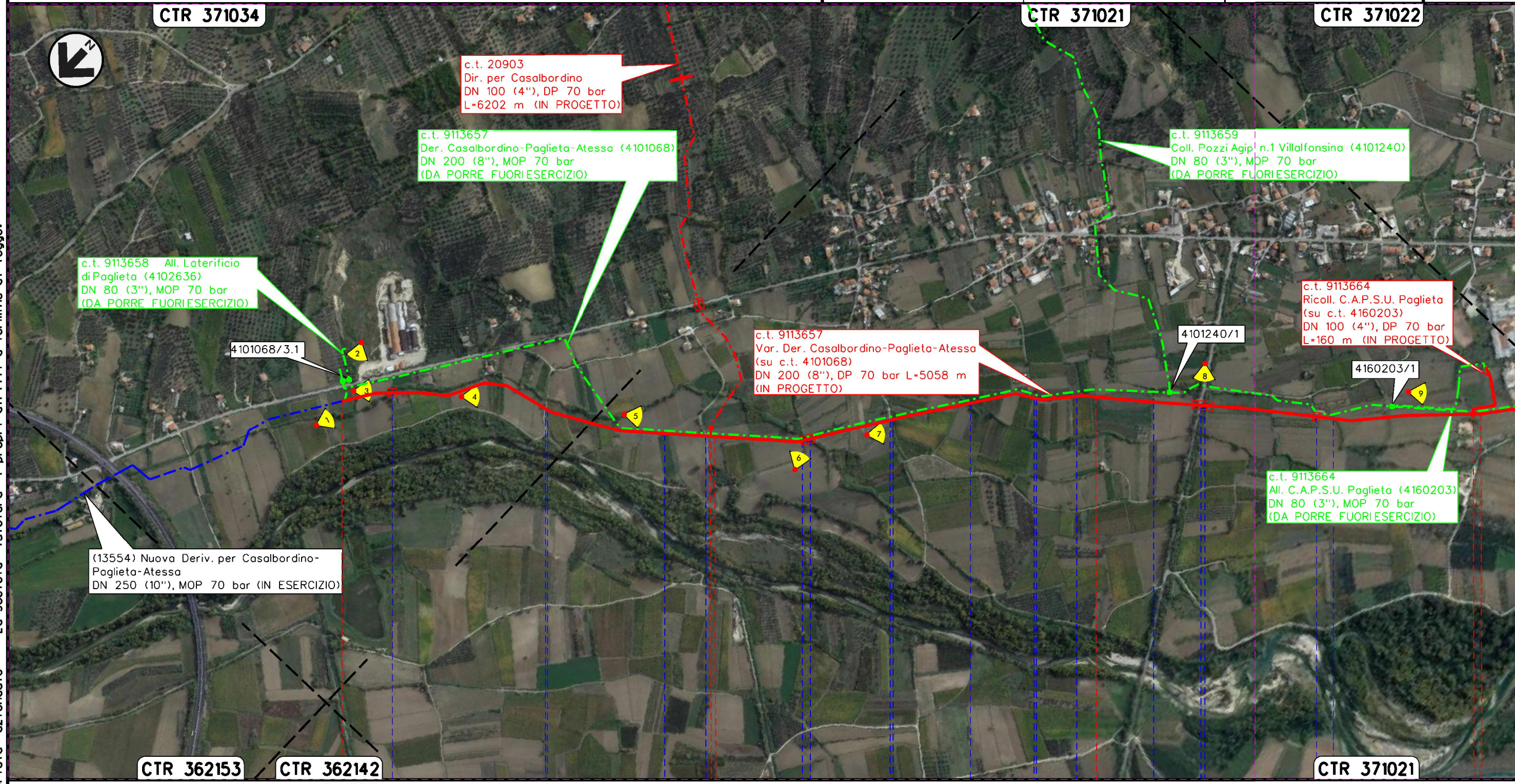

Il presente disegno e' di proprieta' aziendale - La Societa' tutelera' i propri diritti a termine di legge.

**PAGLIETA**  
**CHIETI**





RIFACIMENTO GASDOTTI RETE DI CASALBORDINO E OPERE CONNESSE  
 Var. Der. Casalbordino-Paglieta-Atessa DN 200 (8"), DP 70 bar

2	29/07/2022	EMISSIONE PER PERMESSI-A.U.	N.R.CANTIELLO	G.AIUDI	G.CICCARELLI
1	02/07/2021	EMISSIONE PER PERMESSI	N.R.CANTIELLO	M.MEDAGLIA	G.CICCARELLI
INDICE	DATA	REVISIONI	ELABORATO	VERIFICATO	APPROVATO
			Dis.	DIS-OF-001	
			Comm.	NR/20400	

Foglio  
**3**  
 di 4  
 Scala  
**1:10000**

INTERFERENZE NEL TERRITORIO

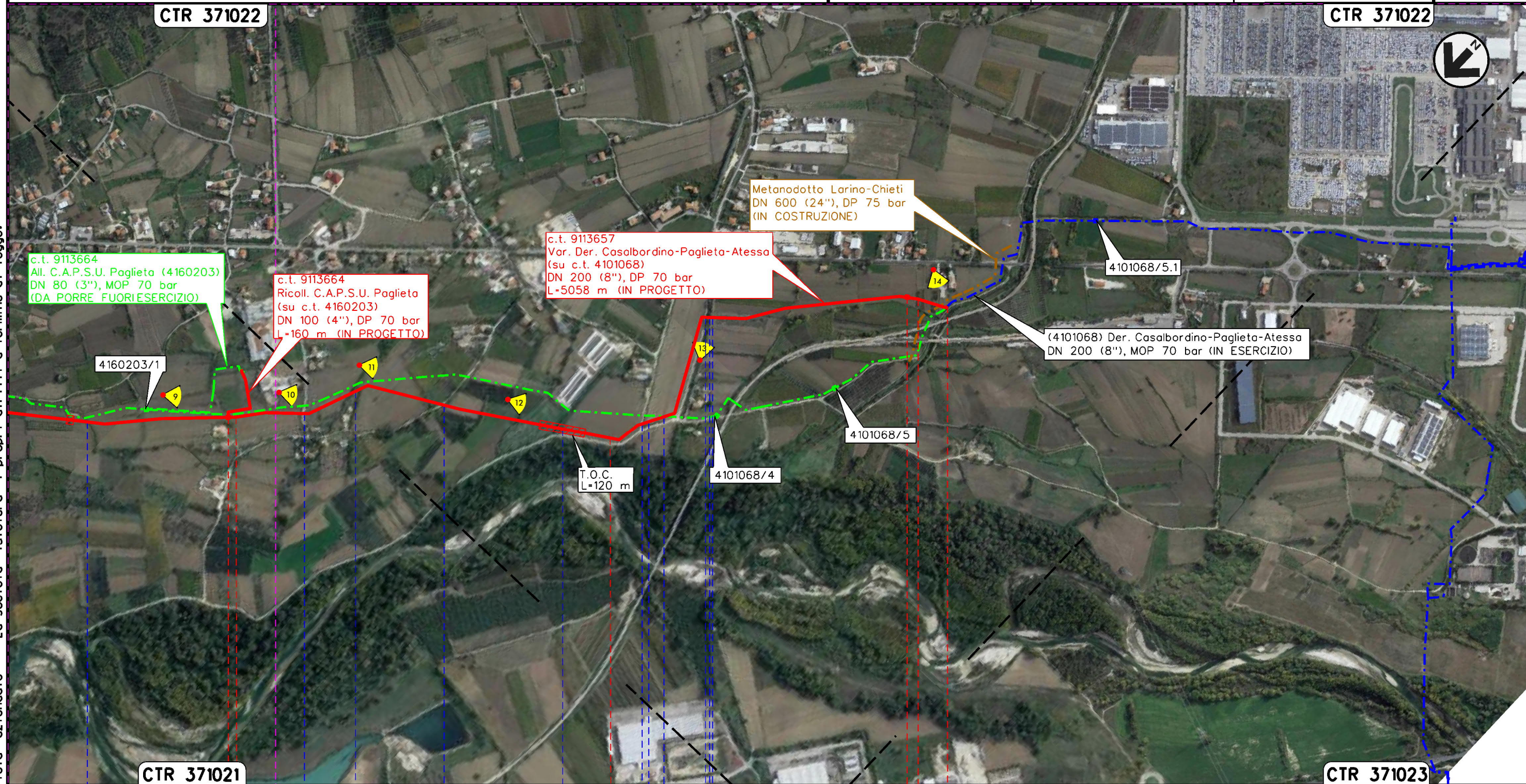

Il presente disegno e' di proprieta' aziendale - La Societa' tutelera' i propri diritti a termine di legge.

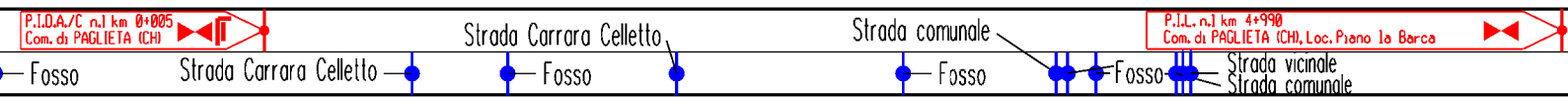



2	29/07/2022	EMISSIONE PER PERMESSI-A.U.	N.R.CANTIELLO	G.AIUDI	G.CICCARELLI
1	02/07/2021	EMISSIONE PER PERMESSI	N.R.CANTIELLO	M.MEDAGLIA	G.CICCARELLI
INDICE	DATA	R E V I S I O N I			
		ELABORATO		VERIFICATO	APPROVATO
		Dis.		DIS-OF-001	
		Comm.		NR/20400	

INTERFERENZE NEL TERRITORIO



LEGENDA

SIMBOLOGIA CARTOGRAFICA

- |  |  |  |   |
|--|--|--|---|
|  | Metanodotto in progetto                    |  | Altri metanodotti in progetto                             |
|  | Metanodotti in esercizio                   |  | Metanodotto SGI in costruzione                            |
|  | Metanodotti da porre fuori esercizio       |  | Gallerie, Tunnel, Mini-Microtunnel, Raise Boring e T.O.C. |
|  | Aree impianti stacco-terminale in progetto |  | Impianti di linea in progetto                             |
|  | Aree impianti stacco-terminale esistenti   |  | Impianti di linea su rete in esercizio                    |
|  | Limite sovrapposizione fogli               |  | Impianti di linea da porre fuori esercizio                |
|  |  |  | Punto di ripresa fotografico e numerazione                |

SIMBOLOGIA MECCANICA

- Punto di intercettazione di linea (P.I.L.)
- Punto di intercettazione di derivazione importante (P.I.D.I.)
- Punto di intercettazione di derivazione semplice con stacco da P.I.L. (P.I.D.S.)
- Punto di intercettazione e derivazione semplice con stacco da Linea (P.I.D.S.)
- Punto di intercettazione con discaggio di allacciamento (P.I.D.A.)
- Punto predisposto per il discaggio di allacciamento (P.P.D.A.)
- Punto di sezionamento elettrico terminale (P.S.E.T.)
- Stazione predisposta per lancio e ricevimento PIG
- Impianto di riduzione/egolazione della pressione

Progressiva chilometrica	N.	
Comuni		
Province		
Impianti		
Attraversamenti	TIPOLOGIA ATTRAVERSATA (SS n. **, corso d'acqua, ferrovia, ecc.)	