

ELENCO PARTICELLE AREA DI PROGETTO:

FOLIO	MAPPAL	SUP TOTALE (mq)	PROPRIETARIO
17	85	18.7210	FAIEDA LUCIANO nato a GROSSETO (GR) il 12/12/1971. FIDUCN71121202A Proprietà 1/3
17	86	0.1102	FAIEDA MARIO nato a GROSSETO (GR) il 21/09/1973 FIDUCN71121202A Proprietà 1/3
17	87	0.3764	FAIEDA LUCIANO nato a GROSSETO (GR) il 12/12/1971. FIDUCN71121202A Proprietà 1/3
17	88	0.7406	FAIEDA MARIO nato a GROSSETO (GR) il 21/09/1973 FIDUCN71121202A Proprietà 1/3
17	89	0.5111	FAIEDA LUCIANO nato a GROSSETO (GR) il 12/12/1971. FIDUCN71121202A Proprietà 1/3
17	90	5.4360	FAIEDA MARIO nato a GROSSETO (GR) il 21/09/1973 FIDUCN71121202A Proprietà 1/3
17	105	0.4768	FAIEDA LUCIANO nato a GROSSETO (GR) il 12/12/1971. FIDUCN71121202A Proprietà 1/3
17	106	0.5069	FAIEDA MARIO nato a GROSSETO (GR) il 21/09/1973 FIDUCN71121202A Proprietà 1/3
17	107	0.5317	FAIEDA LUCIANO nato a GROSSETO (GR) il 12/12/1971. FIDUCN71121202A Proprietà 1/3
17	108	0.4822	FAIEDA MARIO nato a GROSSETO (GR) il 21/09/1973 FIDUCN71121202A Proprietà 1/3
17	109	0.6385	FAIEDA LUCIANO nato a GROSSETO (GR) il 12/12/1971. FIDUCN71121202A Proprietà 1/3
17	110	1.3651	FAIEDA MARIO nato a GROSSETO (GR) il 21/09/1973 FIDUCN71121202A Proprietà 1/3
17	111	0.1436	FAIEDA LUCIANO nato a GROSSETO (GR) il 12/12/1971. FIDUCN71121202A Proprietà 1/3
17	112	0.5673	FAIEDA MARIO nato a GROSSETO (GR) il 21/09/1973 FIDUCN71121202A Proprietà 1/3
17	113	0.6162	FAIEDA LUCIANO nato a GROSSETO (GR) il 12/12/1971. FIDUCN71121202A Proprietà 1/3
17	114	0.9471	FAIEDA MARIO nato a GROSSETO (GR) il 21/09/1973 FIDUCN71121202A Proprietà 1/3
17	116	0.4795	FAIEDA LUCIANO nato a GROSSETO (GR) il 12/12/1971. FIDUCN71121202A Proprietà 1/3
17	118	0.8432	FAIEDA MARIO nato a GROSSETO (GR) il 21/09/1973 FIDUCN71121202A Proprietà 1/3
17	119	5.8026	FAIEDA LUCIANO nato a GROSSETO (GR) il 12/12/1971. FIDUCN71121202A Proprietà 1/3
17	120	0.1595	FAIEDA MARIO nato a GROSSETO (GR) il 21/09/1973 FIDUCN71121202A Proprietà 1/3
17	121	1.1116	FAIEDA LUCIANO nato a GROSSETO (GR) il 12/12/1971. FIDUCN71121202A Proprietà 1/3
17	121	0.9510	FAIEDA MARIO nato a GROSSETO (GR) il 21/09/1973 FIDUCN71121202A Proprietà 1/3
17	124	0.3368	FAIEDA LUCIANO nato a GROSSETO (GR) il 12/12/1971. FIDUCN71121202A Proprietà 1/3
17	120	0.2953	FAIEDA MARIO nato a GROSSETO (GR) il 21/09/1973 FIDUCN71121202A Proprietà 1/3
17	199	0.3213	FAIEDA LUCIANO nato a GROSSETO (GR) il 12/12/1971. FIDUCN71121202A Proprietà 1/3
17	201	5.6647	FAIEDA MARIO nato a GROSSETO (GR) il 21/09/1973 FIDUCN71121202A Proprietà 1/3
17	203	0.1952	FAIEDA LUCIANO nato a GROSSETO (GR) il 12/12/1971. FIDUCN71121202A Proprietà 1/3
17	205	0.0551	FAIEDA MARIO nato a GROSSETO (GR) il 21/09/1973 FIDUCN71121202A Proprietà 1/3
17	207	0.3629	FAIEDA LUCIANO nato a GROSSETO (GR) il 12/12/1971. FIDUCN71121202A Proprietà 1/3
17	207	0.3629	FAIEDA MARIO nato a GROSSETO (GR) il 21/09/1973 FIDUCN71121202A Proprietà 1/3
TOT sezione 1 (ha)		48.8474	

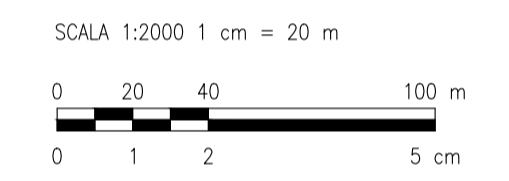

REGIONE AUTONOMA DELLA SARDEGNA
COMUNE DI CHEREMULE
Provincia di Sassari (SS)

PROGETTO DEFINITIVO PER LA REALIZZAZIONE DI UN IMPIANTO
AGRO-FOTOVOLTAICO DENOMINATO CHEREMULE
 Loc. "Perda Chessa" e "Su Campu", Chermule (SS) - 07040, Sardegna, Italia
 Potenza Nominale 42'312,6 kWp + Sistema di accumulo Potenza Nominale 35'120 kW

<p>Coordinamento Progettisti INNOVA SERVICE S.r.l. Via Santa Margherita n. 4 - 09124 Cagliari (CA) P.IVA 03379940921. PEC: innovaservice@pec.it</p>	<p>Gruppo di lavoro VIA (S.I.G.E.A. S.r.l.) Dott. Geol. Luigi Maccioni - Coordinamento VIA Ing. Manuela Maccioni - Paesaggio Dott. Agr. Vincenzo Salta- Fauna Flora Vegetazione Dott. Stefano Cherchi - Archeologia Dott. Geol. Stefano Demontis - Georisorse Dott. Geol. Valentin Demurtas - Georisorse</p>
<p>Coordinamento gruppo di lavoro VIA S.I.G.E.A. S.r.l. Via Cavalcanti n. 1 - 09047 Selargius (CA) P.IVA 02698620925. PEC: sigeamaccioni@pec.it</p>	<p>Gruppo di lavoro Progettazione Agronomica Agr. Stefano Atzeni - Agronomo</p>
<p>Committente - Sviluppo progetto FV: BETA TORO S.r.l. Via Mercato n. 3/5 - 20121 Milano (MI) P.IVA 12032630969. PEC: betatorosrl@lamiaptec.it</p>	<p>Gruppo di lavoro Progettazione Elettrica Ing. Claudio Sorgia - Ing. Elettrico Ing. Giovanni Battista Tore - Ing. Elettrico</p>
<p>Collaborazione sviluppo progetto Agricolo: Azienda Agricola Lotta Marco Michele Via Ponti sa Murta n. 21 - 09097 San Nicolò D'Arcidano (OR) P.IVA 01134970951. PEC: marcomichelelotta@pec.it</p>	<p>Altri Progettisti Ing. Luca Marmocchi - Ing. Civile - Strutturista Arch. Giorgio Roberto Porpiglia - Progettista</p> <p>Rilievo Piano-altimetrico - La SIA S.p.a. Viale Luigi Schiavonetti n. 286 - Roma (RM) P.IVA 08207411003. PEC: direzione.lasia@pec.it</p>

Elaborato

Planimetria Catastale e Piano particellare

Codice elaborato	Scala 1:2000	Formato A0
REV.	DATA	ESEGUITO
00	Novembre 2023	Ing. Claudio Sorgia
		VERIFICATO
		APPROVATO
		BETA TORO S.r.l.

Note

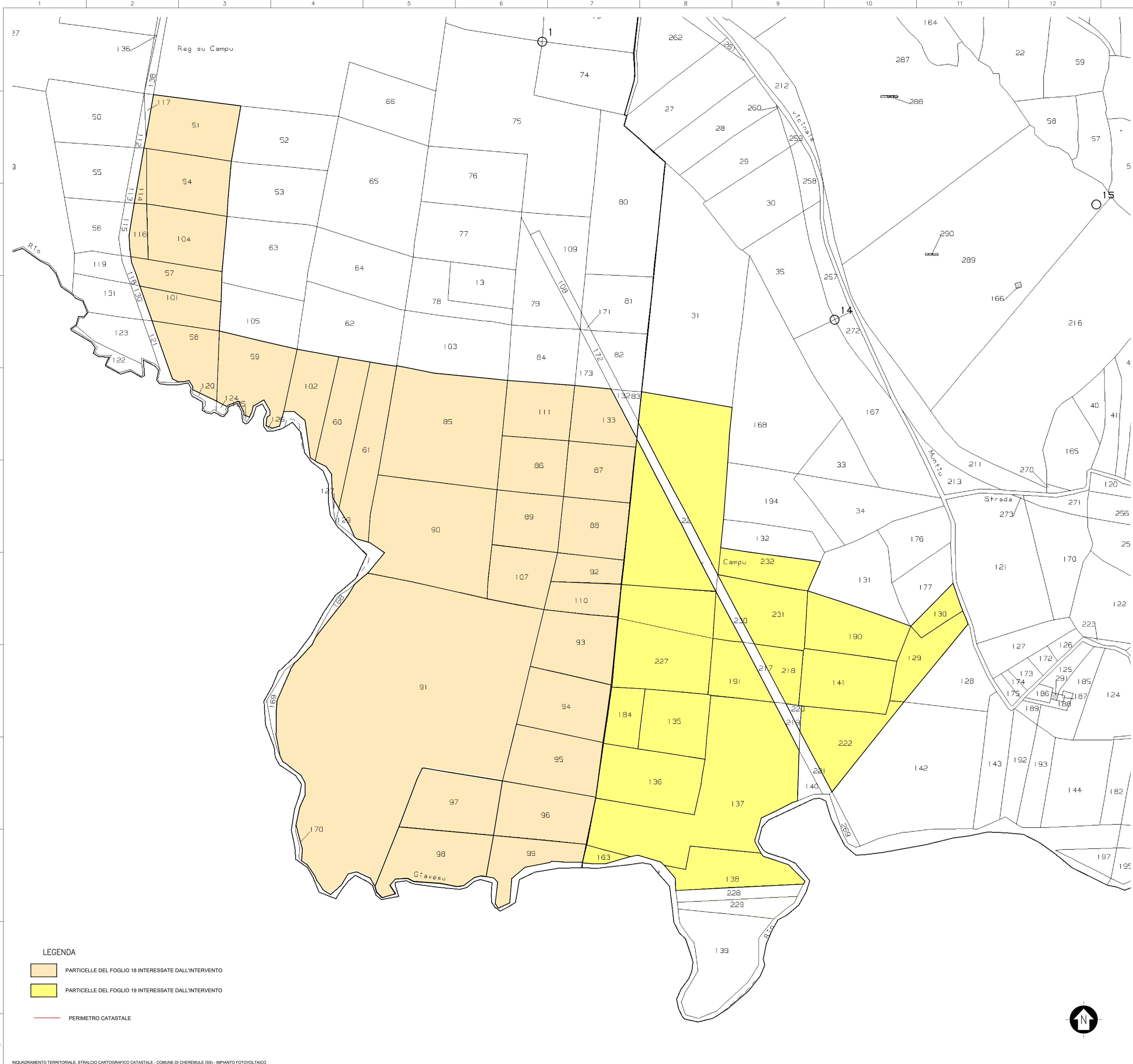

LEGENDA

	PARTICELLE DEL FOGLIO 18 INTERESSATE DALL'INTERVENTO
	PARTICELLE DEL FOGLIO 19 INTERESSATE DALL'INTERVENTO
	PERIMETRO CATASTALE

ELENCO PARTICELLE AREA DI PROGETTO:

FOGLIO	MAPPALA	SUP TOTALE (mq)	PROPRIETAR/O
18	93	0,5652	Nuvoli Antonio nato a Giave - SS il 31/01/1960
18	94	0,5990	Nuvoli Antonio nato a Giave - SS il 31/01/1960
18	95	0,6152	Nuvoli Antonio nato a Giave - SS il 31/01/1960
18	96	0,5738	Nuvoli Antonio nato a Giave - SS il 31/01/1960
18	99	0,3565	Nuvoli Antonio nato a Giave - SS il 31/01/1960
18	110	0,2652	Nuvoli Antonio nato a Giave - SS il 31/01/1960
18	51	0,5677	ORTU ARCANGELO nato a Chermule-SS il 30/09/1946 proprietà 1/1
18	54	0,5392	ORTU ARCANGELO nato a Chermule-SS il 30/09/1946 proprietà 1/1
18	57	0,2881	FAM. CHIGHINE - usucapita da Ortu Arcangelo con sentenza tribunale
18	58	0,3793	ORTU ARCANGELO nato a Chermule-SS il 30/09/1946 proprietà 1/1
18	59	0,5999	ORTU ARCANGELO nato a Chermule-SS il 30/09/1946 proprietà 1/1
18	60	0,4661	ORTU ARCANGELO nato a Chermule-SS il 30/09/1946 proprietà 1/1
18	61	0,5384	ORTU ARCANGELO nato a Chermule-SS il 30/09/1946 proprietà 1/1
18	85	1,4822	ORTU ARCANGELO nato a Chermule-SS il 30/09/1946 proprietà 1/1
18	86	0,4339	ORTU ARCANGELO nato a Chermule-SS il 30/09/1946 proprietà 1/1
18	87	0,4393	ORTU ARCANGELO nato a Chermule-SS il 30/09/1946 proprietà 1/1
18	88	0,4493	ORTU ARCANGELO nato a Chermule-SS il 30/09/1946 proprietà 1/1
18	89	0,4323	ORTU ARCANGELO nato a Chermule-SS il 30/09/1946 proprietà 1/1
18	90	1,4394	ORTU ARCANGELO nato a Chermule-SS il 30/09/1946 proprietà 1/1
18	92	0,2162	ORTU ARCANGELO nato a Chermule-SS il 30/09/1946 proprietà 1/1
18	101	0,2647	FAM. CHIGHINE - usucapita da Ortu Arcangelo con sentenza tribunale
18	102	0,3790	ORTU ARCANGELO nato a Chermule-SS il 30/09/1946 proprietà 1/1
18	104	0,5140	ORTU ARCANGELO nato a Chermule-SS il 30/09/1946 proprietà 1/1
18	107	0,4100	FAM. SCODINO - lin corso usucapione da Ortu Arcangelo con sentenza tribunale (udienza il 08/10)
18	111	0,4386	ORTU ARCANGELO nato a Chermule-SS il 30/09/1946 proprietà 1/1
18	114	0,0459	ORTU ARCANGELO nato a Chermule-SS il 30/09/1946 proprietà 1/1
18	116	0,1090	ORTU ARCANGELO nato a Chermule-SS il 30/09/1946 proprietà 1/1
18	133	0,3502	FAM. CORDA - lin corso usucapione da Ortu Arcangelo con sentenza tribunale (udienza il 08/10)
18	91	6,1091	NUVOLI MARIO nato a GIAVE (SS) il 08/09/1962 NVLMRA62P08E019B Proprieta' 1/2
18	97	0,6083	ORTU MARIA GIOVANNA nata a ROMA (RM) il 28/06/1970 RTOMGV70H68H501J Proprieta' 1/2
18	98	0,6343	ORTU MARIA GIOVANNA nata a ROMA (RM) il 28/06/1970 RTOMGV70H68H501J Proprieta' 1/2
18	99	0,6343	NUVOLI MARIO nato a GIAVE (SS) il 08/09/1962 NVLMRA62P08E019B Proprieta' 1/2
19	133	0,0850	Nuvoli Antonio nato a Giave - SS il 31/01/1960
19	135	0,4875	Nuvoli Antonio nato a Giave - SS il 31/01/1960
19	136	0,6722	Nuvoli Antonio nato a Giave - SS il 31/01/1960
19	137	2,0657	Nuvoli Antonio nato a Giave - SS il 31/01/1960
19	138	0,4772	Nuvoli Antonio nato a Giave - SS il 31/01/1960
19	163	0,0624	Nuvoli Antonio nato a Giave - SS il 31/01/1960
19	184	0,2328	Nuvoli Antonio nato a Giave - SS il 31/01/1960
19	191	0,2991	Nuvoli Antonio nato a Giave - SS il 31/01/1960
19	227	1,1750	Nuvoli Antonio nato a Giave - SS il 31/01/1960
19	229	0,1880	Nuvoli Antonio nato a Giave - SS il 31/01/1960
19	129	0,2782	ORTU ARCANGELO nato a Chermule-SS il 30/09/1946 proprietà 1/1
19	130	0,1378	ORTU ARCANGELO nato a Chermule-SS il 30/09/1946 proprietà 1/1
19	134	0,8170	ORTU ARCANGELO nato a Chermule-SS il 30/09/1946 proprietà 1/1
19	141	0,6002	ORTU ARCANGELO nato a Chermule-SS il 30/09/1946 proprietà 1/1
19	190	0,5840	ORTU ARCANGELO nato a Chermule-SS il 30/09/1946 proprietà 1/1
19	218	0,2115	ORTU ARCANGELO nato a Chermule-SS il 30/09/1946 proprietà 1/1
19	220	0,0272	ORTU ARCANGELO nato a Chermule-SS il 30/09/1946 proprietà 1/1
19	222	0,5303	ORTU ARCANGELO nato a Chermule-SS il 30/09/1946 proprietà 1/1
19	225	0,1923	ORTU ARCANGELO nato a Chermule-SS il 30/09/1946 proprietà 1/1
19	231	0,5360	ORTU ARCANGELO nato a Chermule-SS il 30/09/1946 proprietà 1/1
19	232	0,3301	ORTU ARCANGELO nato a Chermule-SS il 30/09/1946 proprietà 1/1
TOT sezione 1 [ha]		32,0588	
tot. area Intervent		81,0062	

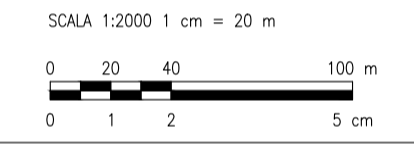

REGIONE AUTONOMA DELLA SARDEGNA
COMUNE DI CHEREMULE
Provincia di Sassari (SS)

PROGETTO DEFINITIVO PER LA REALIZZAZIONE DI UN IMPIANTO
AGRO-FOTOVOLTAICO DENOMINATO CHEREMULE
 Loc. "Perda Chessa" e "Su Campu", Chermule (SS) - 07040, Sardegna, Italia
 Potenza Nominale 42'312,6 kWp + Sistema di accumulo Potenza Nominale 35'120 kW

 Coordinamento Progettisti INNOVA SERVICE S.r.l. Via Santa Margherita n. 4 - 09124 Cagliari (CA) P.IVA 03379940921, PEC: innovaserviceca@pec.it	Coordinamento gruppo di lavoro VIA S.I.G.E.A. S.r.l. Via Cavalcanti n. 1 - 09047 Selargius (CA) P.IVA 02698620925, PEC: sigeamaccioni@pec.it	Gruppo di lavoro VIA (S.I.G.E.A. S.r.l.) Dott. Geol. Luigi Maccioni - Coordinamento VIA Ing. Manuela Maccioni - Paesaggio Dott. Agr. Vincenzo Satta- Fauna Flora Vegetazione Dott. Stefano Cherchi - Archeologia Dott. Geol. Stefano Demontis - Georisorse Dott. Geol. Valentino Demurtas - Georisorse
 Committente - Sviluppo progetto FV: BETA TORO S.r.l. Via Mercato n. 3/5 - 20121 Milano (MI) P.IVA 12032630969, PEC: betatorosrl@lamiaptec.it	Gruppo di lavoro Progettazione Agronomica Agr. Stefano Atzeni - Agronomo	Gruppo di lavoro Progettazione Elettrica Ing. Claudio Sorgia - Ing. Elettrico Ing. Giovanni Battista Tore - Ing. Elettrico
 Collaborazione sviluppo progetto Agricolo: Azienda Agricola Lotta Marco Michele Via Ponti sa Murta n. 21 - 09097 San Nicolò D'Arcidano (OR) P.IVA 01134970951, PEC: marcomichelelotta@pec.it	Altri Progettisti Ing. Luca Marmocchi - Ing. Civile - Strutturista Arch. Giorgio Roberto Porpiglia - Progettista	Rilievo Piano-altimetrico - La SIA S.p.a. Viale Luigi Schiavonetti n. 286 - Roma (RM) P.IVA 08207411003, PEC: direzione.lasia@pec.it

Elaborato				
Planimetria Catastale e Piano particellare				
Codice elaborato		Scala	Formato	
		1:2000	A0	
REV.	DATA	ESEGUITO	VERIFICATO	APPROVATO
00	Novembre 2023	Ing. Claudio Sorgia		BETA TORO S.r.l.
Note				