

**MONITORAGGIO ACUSTICO E VISIVO DEI MAMMIFERI E DEI RETTILI MARINI E DEL
RUMORE SOTTOMARINO NELL'AMBITO DEL PROGETTO DI COSTRUZIONE DELLA
NUOVA DIGA DEL PORTO DI GENOVA**

FASE CANTIERE



REPORT MESE 11

REPORT N.	DATA	DESCRIZIONE	REDATTO	APPROVATO
11 Rev. 0	05-12-2023	REPORT 11	R. Alpa	F. Maggiani



Il presente rapporto fa riferimento alle attività di monitoraggio in fase di cantiere per la costruzione della nuova diga di Genova.

I dati sono suddivisi in dati di sforzo (*effort*), ovvero i tracciati di campionamento all'interno dell'area di interesse (Tabella 1, Figure 1 e 2), e dati di avvistamento, ovvero i punti di avvistamento delle specie target (mammiferi e rettili marini) registrati nel corso dell'attività di rilevamento (Tabella 2). Per quanto riguarda lo sforzo di campionamento, vengono riportati sia i tracciati totali, ovvero tutti i tracciati percorsi durante l'attività di rilevamento in mare (Figura 1), sia i tracciati *on effort positive*, ovvero i tracciati effettuati con condizioni meteomarine favorevoli all'avvistamento (Figura 2).

Tutti i dati sono stati caricati e sono visualizzabili sulla piattaforma regionale Intercet (<https://www.intercet.it/>).

Dati raccolti dal 7.11.2023 al 3.12.2023

- N rilevamenti mensile: 10
- Totale km percorsi: 463,162
- Totale km *on effort positive*: 454,227
- Avvistamenti: 0



Tabella 1. – Dati di rilevamento relativi all’undicesimo mese di monitoraggio (7.11.2023 – 3.12.2023). I codici fanno riferimento ai codici di registrazione dei dati sulla piattaforma regionale Intercet (<https://www.intercet.it/>).

Data	km totali	km <i>on effort</i>	N oss. a bordo	Codice rilev. Intercet	N avv.	Codice avv. Intercet
07/11/2023	48,527	48,496	2	231107_GEC_TGG101	0	
10/11/2023	45,752	45,614	2	231110_GEC_TGG102	0	
11/11/2023	67,034	67,022	2	231111_GEC_TGG103	0	
12/11/2023	23,548	23,493	2	231112_GEC_TGG104	0	
14/11/2023	47,237	47,189	2	231114_GEC_TGG105	0	
17/11/2023	48,278	48,274	2	231117_GEC_TGG106	0	
20/11/2023	25,894	25,846	2	231120_GEC_TGG107	0	
26/11/2023	46,052	46,007	2	231126_GEC_TGG108	0	
29/11/2023	55,217	46,674	2	231129_GEC_TGG109	0	
03/12/2023	55,623	55,612	2	231203_GEC_TGG110	0	
TOTALE	463,162	454,227			0	



Figura 1. - Tracciati di rilevamento totali (7.11.2023 - 3.12.2023; 463,162 km).



Figura 2. - Tracciati di rilevamento *on effort* (7.11.2023 - 3.12.2023; 454,227 km).

Tabella 2. - Dati di avvistamento relativi all'undicesimo mese di monitoraggio (7.11.2023 – 3.12.2023). I codici fanno riferimento ai codici di registrazione dei dati sulla piattaforma regionale Intercet (www.intercet.it).

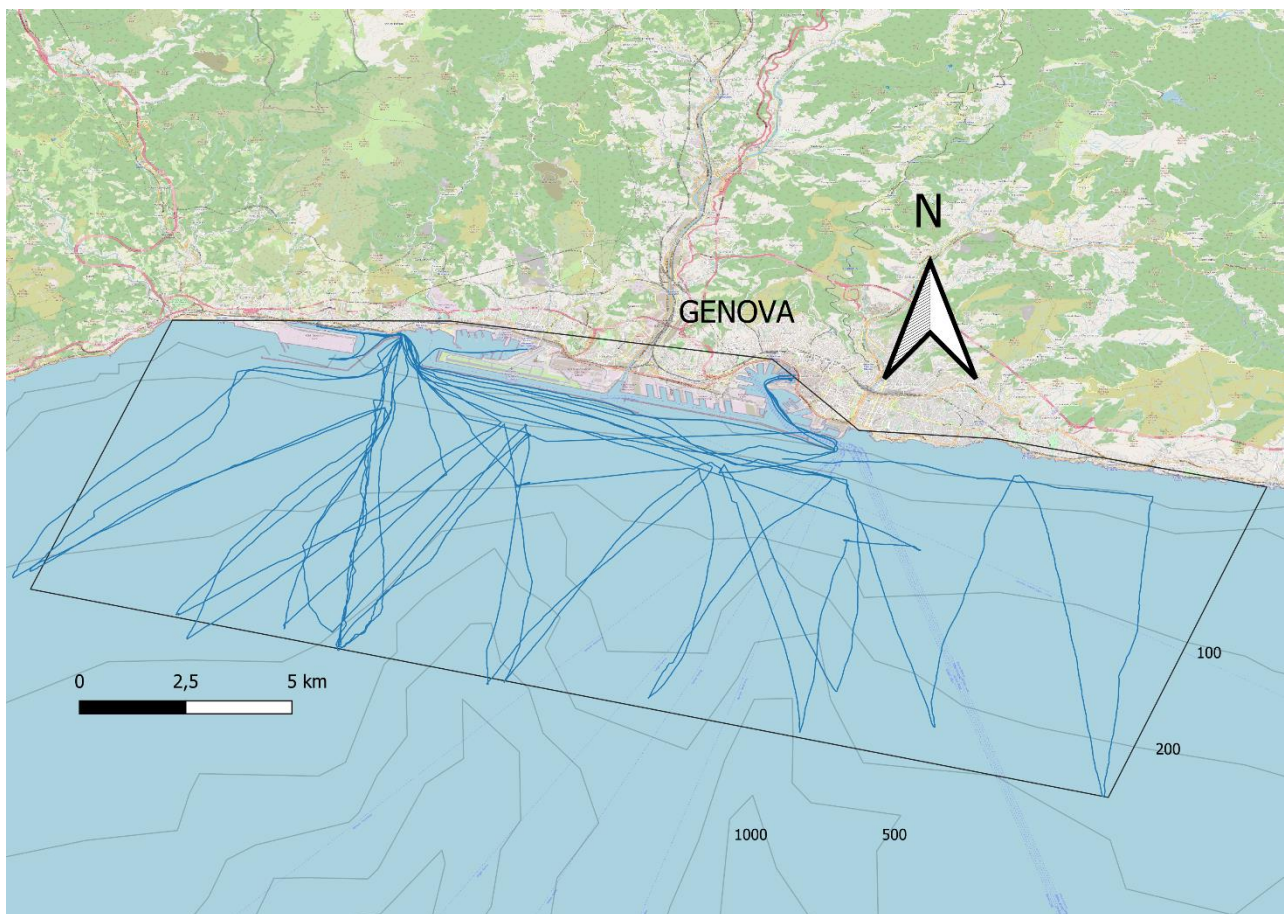
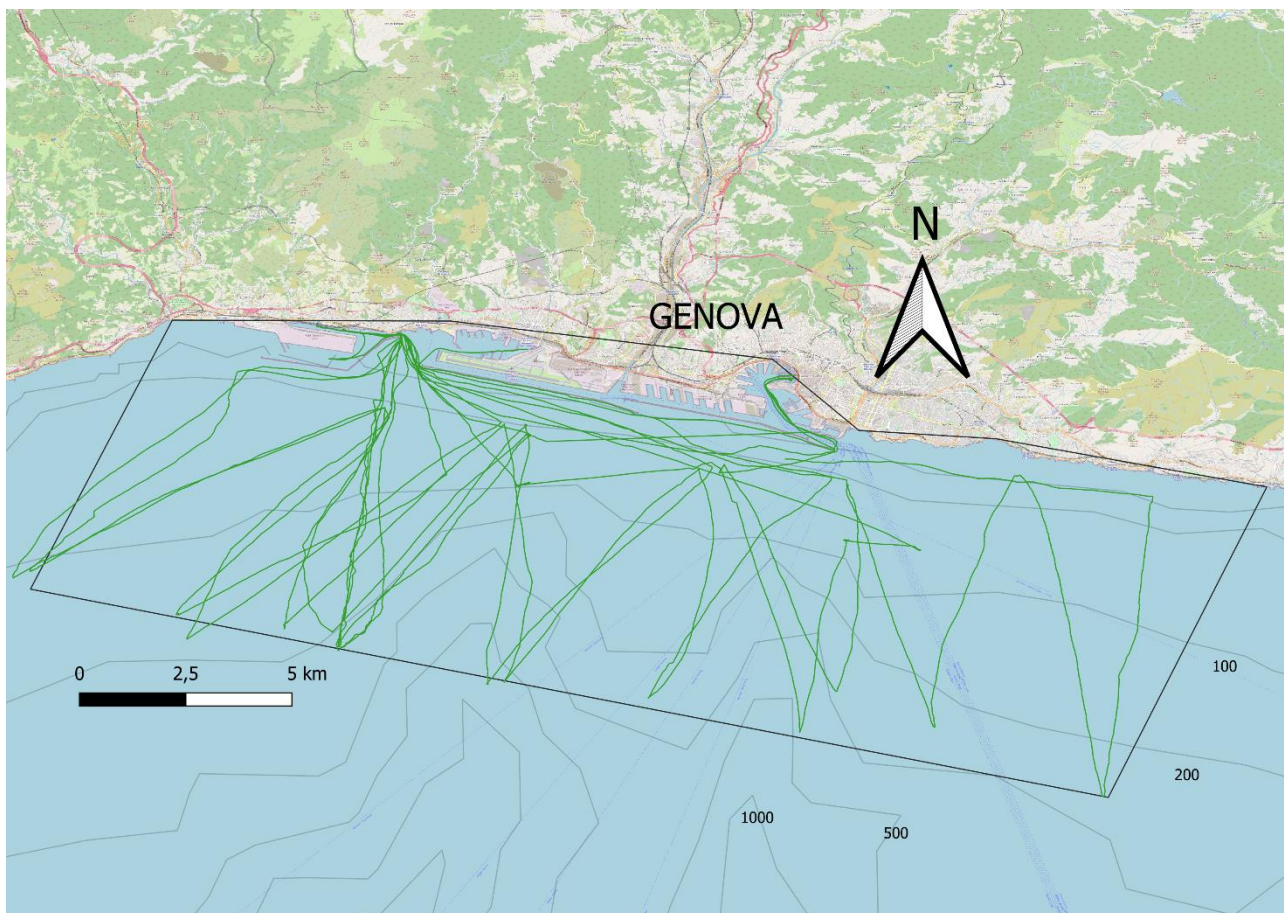
Data avvistamento	Codice avv. Intercet	Specie	N individui	N piccoli	Foto-ID
-	-	-	-	-	-