

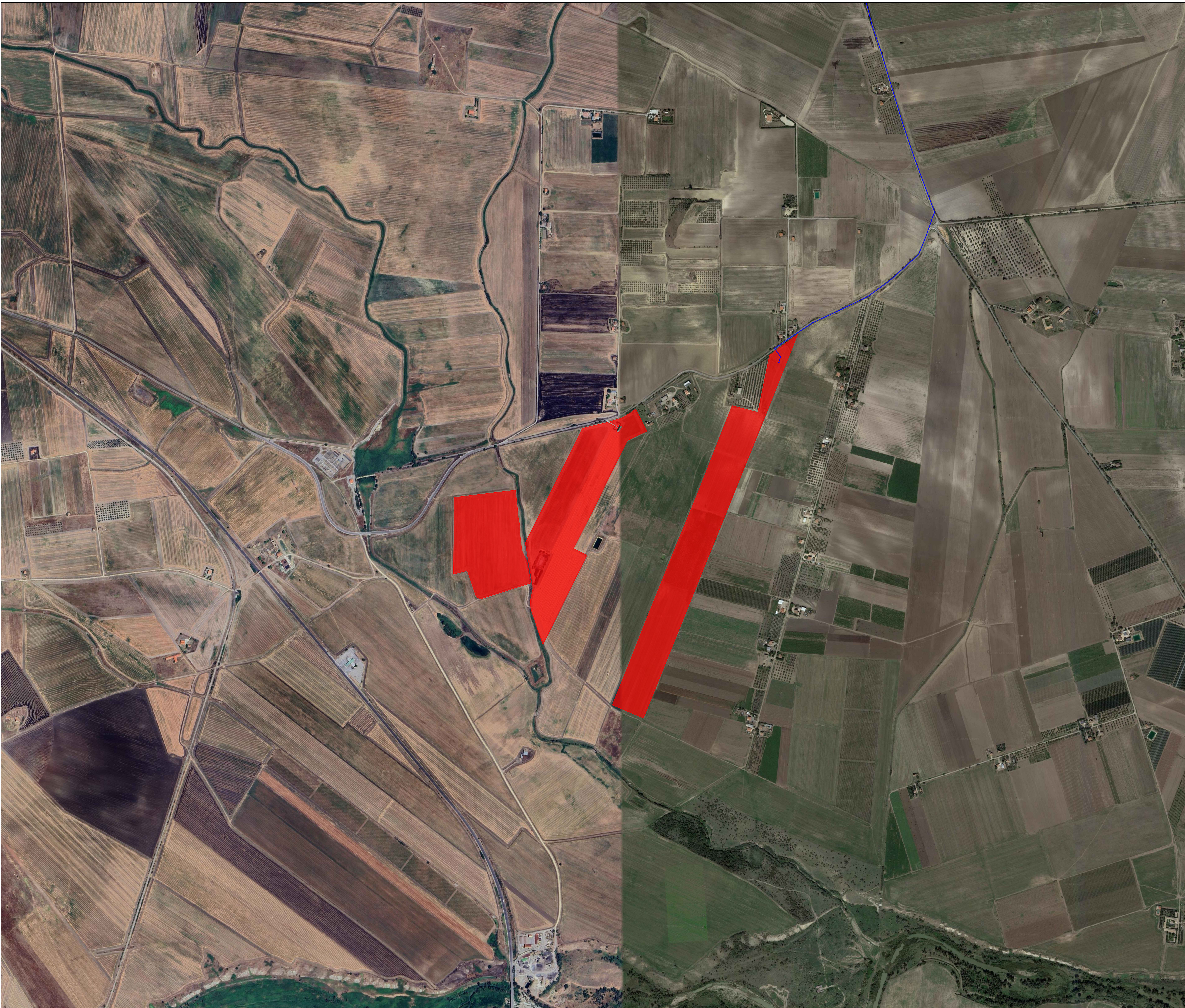



LEGENDA

- Area Catastale Impianto
- Cavidotto MT
- Cavidotto AT



REGIONE PUGLIA

PROVINCIA DI FOGGIA

COMUNE DI CANDELA

COMUNE DI ASCOLI SATRIANO

Realizzazione di impianto agrivoltaico con produzione agricola e produzione di energia elettrica da fonte rinnovabile fotovoltaica da ubicarsi in località Posta Fissa in agro di Candela (FG) e delle relative opere di connessione alla Stazione elettrica SE Camerelle nel Comune di Ascoli Satriano (FG)

Potenza nominale cc: 30,893 MWp - Potenza in immissione ca: 30,00 MVA

ELABORATO

INQUADRAMENTO CARTOGRAFICO DELL'IMPIANTO - ORTOFOTO

IDENTIFICAZIONE ELABORATO

| Libro progetto | Calcolo | Documenti | Calcolo elaborato | n° fogli | n° tav. top. | Nome file | Data | Scala |
|----------------|---------|-----------|-------------------|----------|--------------|----------------------|---------|---------|
| PD | D | D_3_1_01 | 1 | 1 | | D_3_1_01_ORTOFOTOIMP | 06/2024 | 1:5.000 |

REVISIONI

| Rev. n° | Data | Descrizione | Redatto | Verificato | Approvato |
|---------|------------|--------------|----------|------------|-----------|
| 00 | 08/11/2022 | 1° Emissione | PETRELLI | SPINELLI | AMBRON |
| 01 | 30/05/2024 | 2° Emissione | LARENZA | MONFREDA | AMBRON |

PROGETTAZIONE:

MATE System srl

Via Goifredo Mameli, n.5
70020 Casiano delle Murge (BA)
tel. +39 080 5746758
mail: info@matesystemsrl.it
pec: matesystem@pec.it

Il progettista:
Dott. Ing. Francesco Ambron



PROPRONTE:
LUMINORA CANDELA S.R.L.
Via TEVERE n. 41
00198 ROMA

Il legale rappresentante