

- Area Catastale Impianto
- Cavidotto MT
- Cavidotto AT

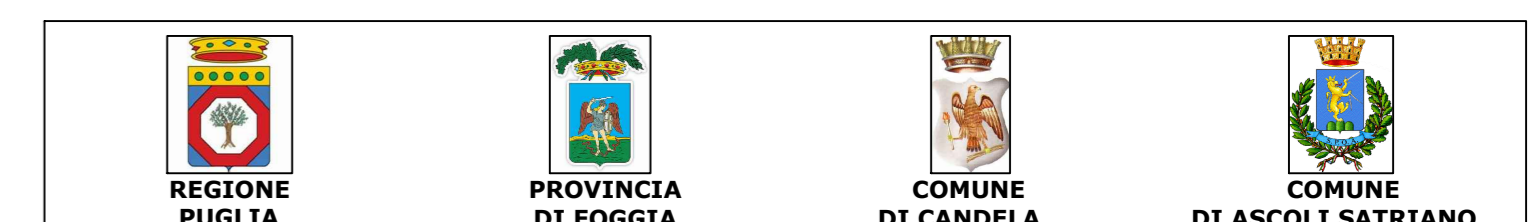
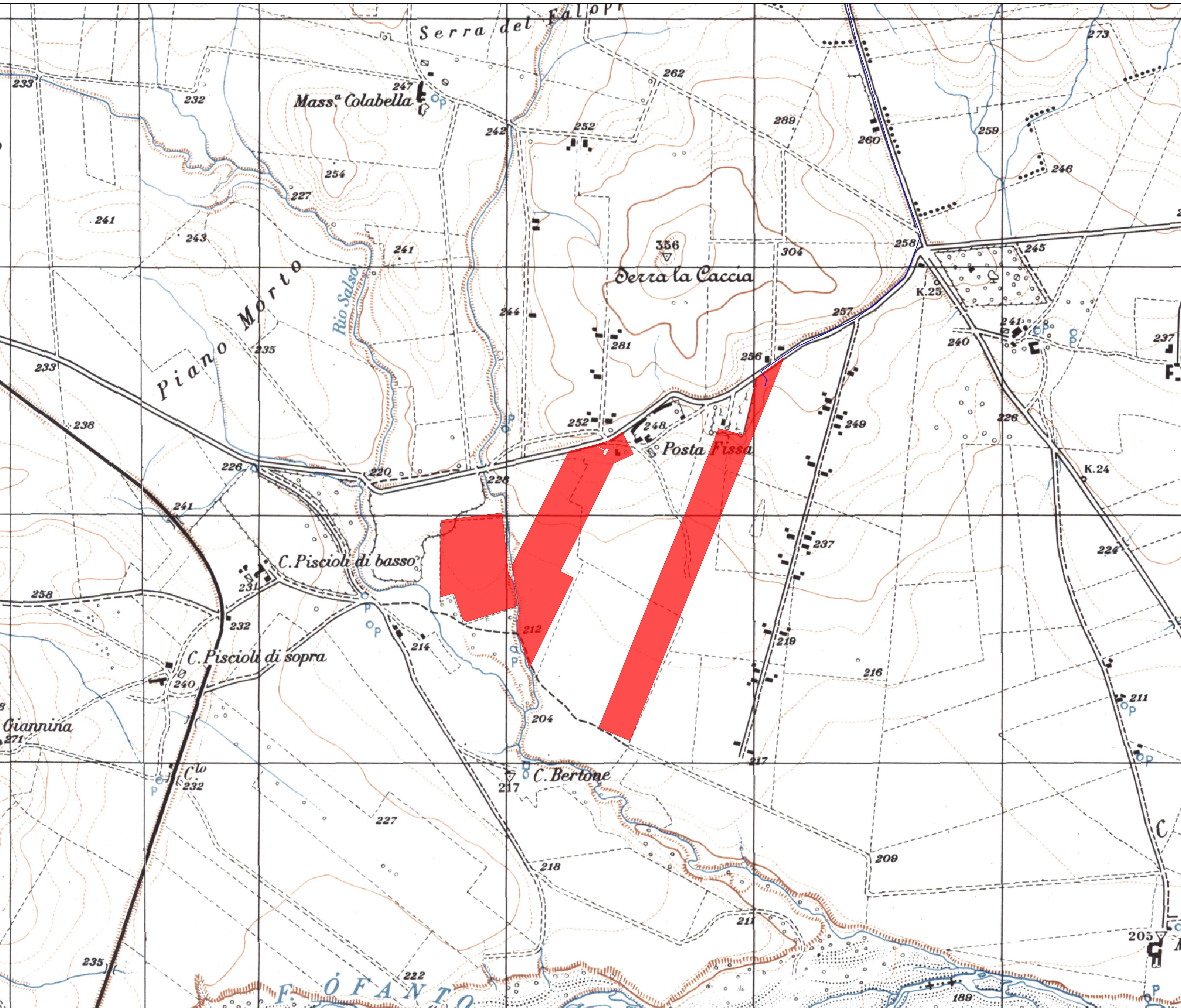

Realizzazione di impianto agrivoltaico con produzione agricola e produzione di energia elettrica da fonte rinnovabile fotovoltaica da ubicarsi in località Posta Fissa in agro di Candela (FG) e delle relative opere di connessione alla Stazione elettrica SE Camerelle nel Comune di Ascoli Satriano (FG)

Potenza nominale cc: 30,893 MWp - Potenza in immissione ca: 30,00 MVA

ELABORATO

INQUADRAMENTO CARTOGRAFICO DELL'IMPIANTO - IGM

IDENTIFICAZIONE ELABORATO							
Libro progetto	Catella pratica	documento	colloquio elaborato	n° fogli	n° es. fogli	Nome file	Data
PD	D	D_3_1_02	1	1		D_3_1_02_IGMIMP	06/02/24

REVISIONI						
Rev. n°	Data	Descrizione	Redatto	Verificato	Approvato	
00	08/11/2022	1° Emissione	PETRELLI	SPINELLI	AMBRON	
01	30/06/2024	2° Emissione	LALENZA	MONFREDA	AMBRON	

PROGETTAZIONE:
MATE System srl
 Via Goffredo Mameli, n.5
 70020 Cassano delle Murge (BA)
 tel. +39 080 5746758
 mail: info@matesystemsrl.it
 pec: matesystem@pec.it

Il progettista:
 Dott. Ing. Francesco Ambron

PROPRONTE:
LUMINORA CANDELA S.R.L.
 Via TEVERE, n. 41
 00198 ROMA

Il legale rappresentante