

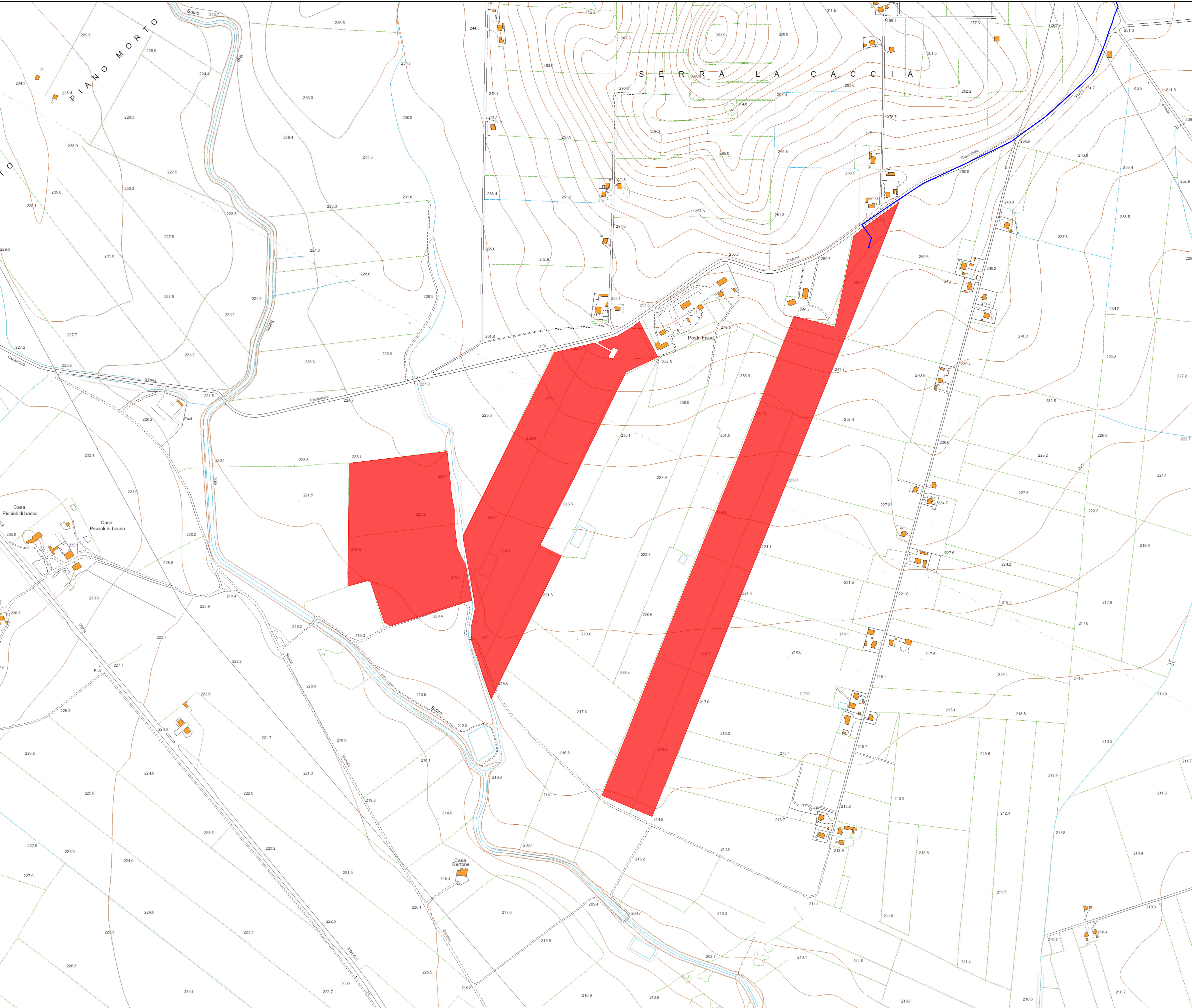

LEGENDA

- Area Catastale Impianto
- Cavidotto MT
- Cavidotto AT



REGIONE PUGLIA

PROVINCIA DI FOGGIA

COMUNE DI CANDELA

COMUNE DI ASCOLI SATRIANO

Realizzazione di impianto agrivoltaico con produzione agricola e produzione di energia elettrica da fonte rinnovabile fotovoltaica da ubicarsi in località Posta Fissa in agro di Candela (FG) e delle relative opere di connessione alla Stazione elettrica SE Camerelle nel Comune di Ascoli Satriano (FG)

Potenza nominale cc: 30,893 MWp - Potenza in immissione ca: 30,00 MVA

ELABORATO

INQUADRAMENTO CARTOGRAFICO DELL'IMPIANTO - CTR

IDENTIFICAZIONE ELABORATO							
Levello progetto	Calcolo Matrice	Documenti	Calcolo elaborato	Pr. Foglio	Pr. Foglio	Nome file	Data
PD	D	D_3_1_03	1	1		D_3_1_03_CTRIMP	06/2024

REVISIONI					
Rev. n°	Data	Descrizione	Redatto	Verificato	Approvato
00	08/11/2022	1° Emissione	FETRELLI	SPINELLI	AMBRON
01	30/06/2024	2° Emissione	LALENZA	MONFREDA	AMBRON

PROGETTAZIONE:
MATE System srl
 Via Goffredo Mameli, n.5
 71020 Cassano delle Murge (BA)
 Tel. +39 080 5746755
 mail: info@matesystem.it
 pec: matesystem@pec.it

Il progettista:
 Dott. Ing. Francesco Ambron



PROPONENTE: LUMINORA CANDELA S.R.L. Via TEVERE n. 41 00198 ROMA	Il legale rappresentante
--	--------------------------