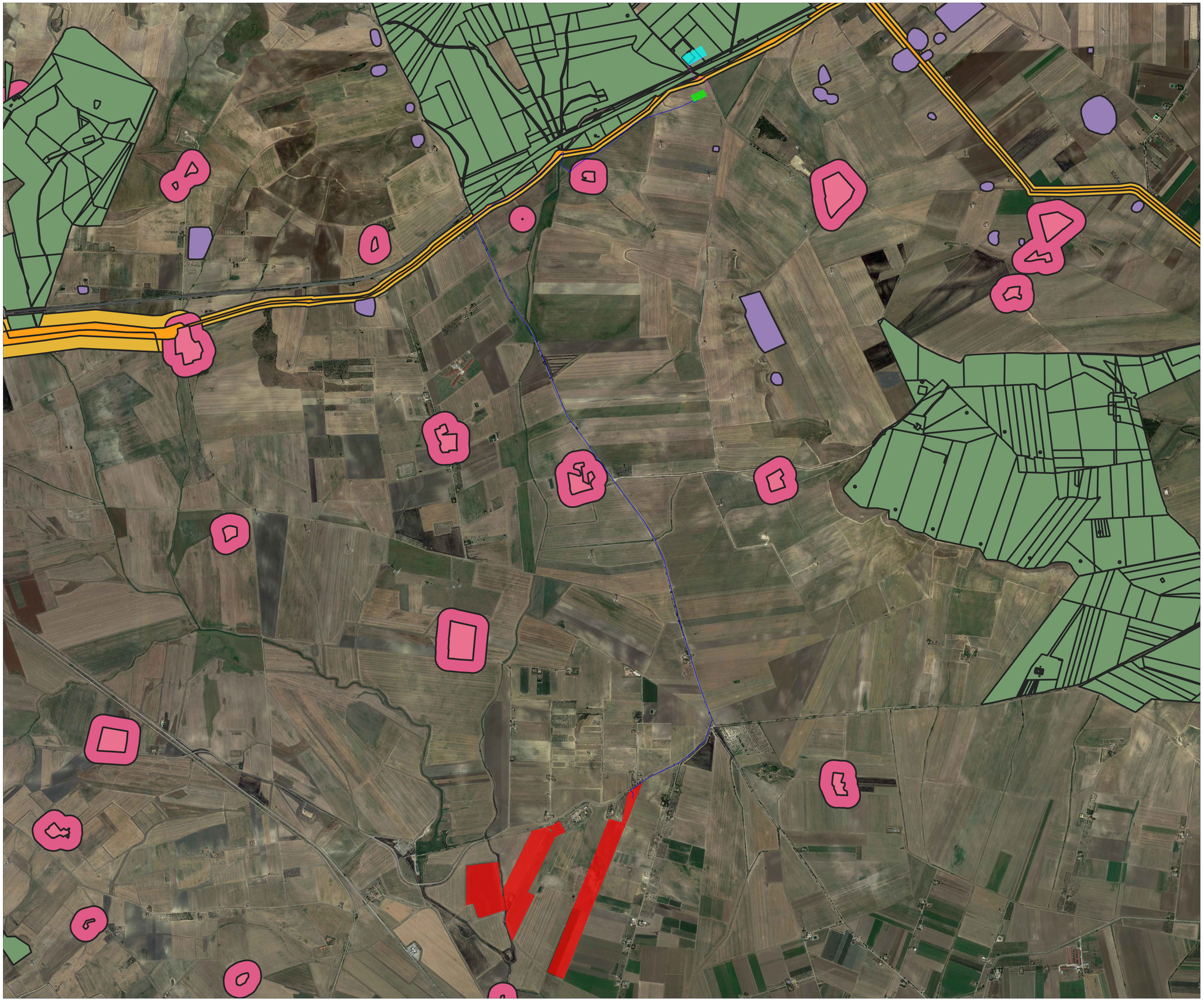

LEGENDA

- BP_142_H
- UCP_areadirispetto_sitistoriciculturali
- UCP_stratificazioneinsediativa_sitistoriciculturali
- UCP_arearispetto_rete_tratturi
- BP_142_C_150m
- UCP_stratificazione insediativa_reteTratturi
- Area Catastale Impianto
- Cavidotto MT
- Cavidotto AT
- Stazione RTN
- Stazione Elettrica Utente

REGIONE PUGLIA | PROVINCIA DI FOGGIA | COMUNE DI CANDELA | COMUNE DI ASCOLI SATRIANO

Realizzazione di impianto agrivoltaico con produzione agricola e produzione di energia elettrica da fonte rinnovabile fotovoltaica da ubicarsi in località Posta Fissa in agro di Candela (FG) e delle relative opere di connessione alla Stazione elettrica SE Camerelle nel Comune di Ascoli Satriano (FG)

Potenza nominale cc: 30,893 MWp - Potenza in immissione ca: 30,00 MVA

ELABORATO

INQUADRAMENTO VINCOLISTICO DELL'IMPIANTO E DELLE OPERE DI CONNESSIONE ALLA RETE SECONDO PPTR

COMPONENTI CULTURALI

IDENTIFICAZIONE ELABORATO

Livello progetto	Codice Pratica	Documento	codice elaborato	n° foglio	n° tot. fogli	Nome file	Data	Scala
PD		**D**	3.22_05	5	7	D_3.22_05_PPTRCULTURALIOCR	06/2024	1:10.000

REVISIONI

Rev. n°	Data	Descrizione	Redatto	Verificato	Approvato
00	08/11/2022	1° Emissione	PETRELLI	SPINELLI	AMBRON
01	30/06/2024	2° Emissione	GIAMPIETRO	MAGARIELLI	AMBRON

PROGETTAZIONE:
MATE System srl
Via Goffredo Mameli, n.5
70020 Cassano delle Murge (BA)
tel. +39 080 5746758
mail: info@matesystemsrl.it
pec: matesystem@pec.it

Il progettista:
Dott. Ing. Francesco Ambron
ORDINE DEGLI INGEGNERI PROV. BARI INGEGNERE FRANCESCO AMBRON Sez. A - 8904 STATO REPUBBLICANO DI SAN MARINO

DIRITTI Questo elaborato è di proprietà della Luminora Candela S.r.l. pertanto non può essere riprodotto né integralmente, né in parte senza l'autorizzazione scritta della stessa. Da non utilizzare per scopi diversi da quelli per cui è stato formato.

PROPONENTE:
LUMINORA CANDELA S.R.L.
Via TEVERE n.°41
00198 ROMA

Il legale rappresentante

Juan Perez Templado Ladron De Guevara
04.07.2024 09:29:42 GMT+00:00

Questo documento contiene informazioni di proprietà della società MATE System S.r.l. e deve essere utilizzato esclusivamente dal destinatario in relazione alla finalità per le quali è stato inoltrato. È vietata qualsiasi forma di riproduzione o di divulgazione senza l'esplicito consenso della MATE System S.r.l.