

Parco naturale regionale Fiur

LEGENDA

- Parco Naturale regionale Fiume Ofanto
- Confini Amministrativi comune di Ascoli Satriano (FG)
- Confini Amministrativi comune di Candela (FG)
- Area Catastale Impianto
- Cavidotto MT
- Cavidotto AT
- Stazione RTN
- Stazione Elettrica Utente

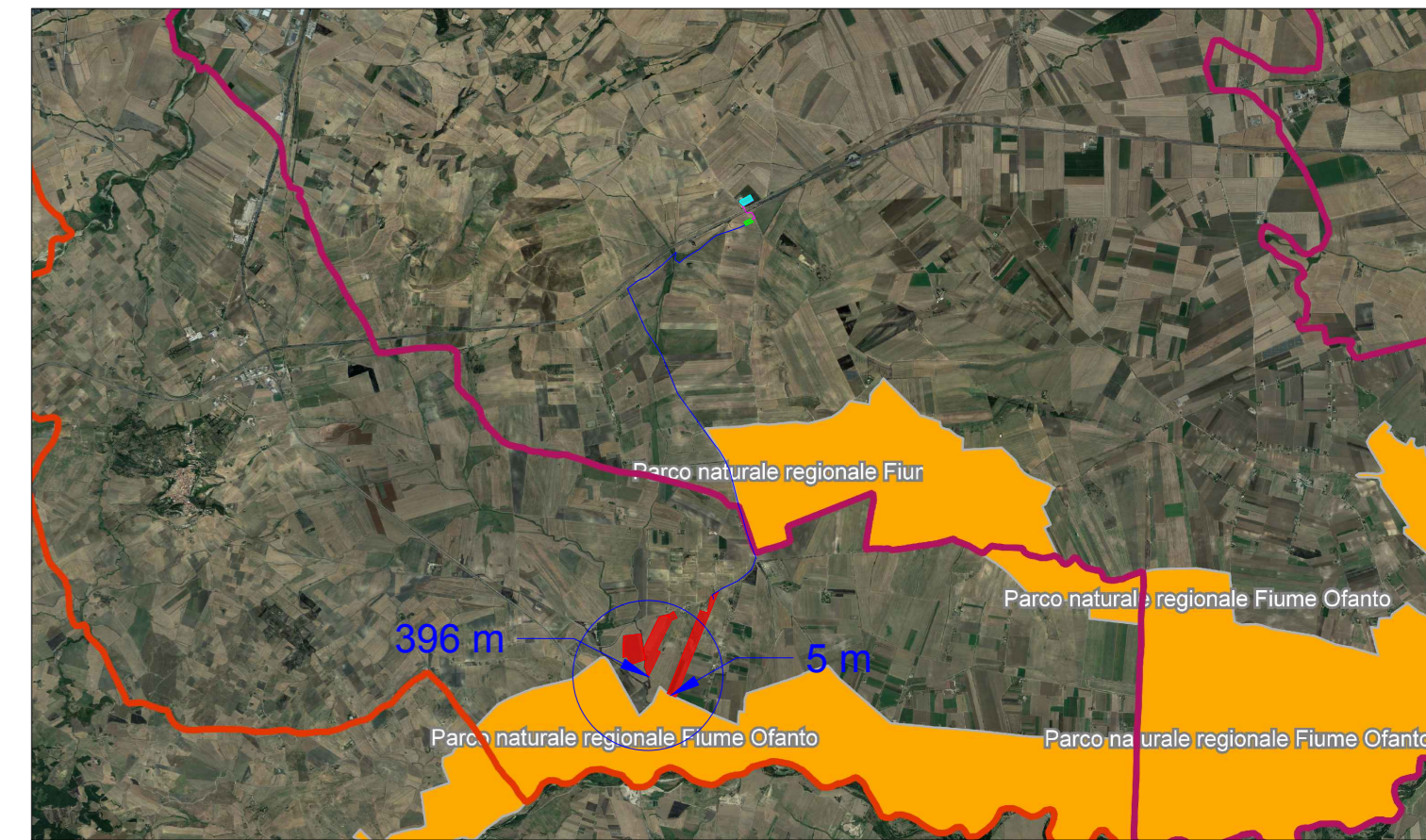

REGIONE PUGLIA

PROVINCIA DI FOGGIA

COMUNE DI CANDELA

COMUNE DI ASCOLI SATRIANO

Realizzazione di impianto agrivoltaico con produzione agricola e produzione di energia elettrica da fonte rinnovabile fotovoltaica da ubicarsi in località Posta Fissa in agro di Candela (FG) e delle relative opere di connessione alla Stazione elettrica SE Camerelle nel Comune di Ascoli Satriano (FG)

Potenza nominale cc: 30,893 MWp - Potenza in immissione ca: 30,00 MVA

ELABORATO

INQUADRAMENTO VINCOLISTICO DELL'IMPIANTO E DELLE OPERE DI CONNESSIONE ALLA RETE EUAP

IDENTIFICAZIONE ELABORATO							
Luogo progetto	Codice pratica	Documento	Codice elaborato	N° fogli	N° tav. fogli	Nome file	Data
PD		D	3.23_05	1	1	D_3.23_04_EUAPOCR	06/2024

REVISIONI					
Rev. n°	Data	Descrizione	Redatto	Verificato	Approvato
00	08/11/2022	1° Emissione	PETRELLI	SPINELLI	AMBRON
01	30/06/2024	2° Emissione	GIAMPIETRO	MAGARIELLI	AMBRON

PROGETTAZIONE:
MATE System srl
 Via Goffredo Mameli, n.5
 70020 Cassano delle Murge (BA)
 tel. +39 080 5746758
 mail: info@matesystem.it
 pec: matesystem@pec.it

Il progettista:
Dott. Ing. Francesco Ambron



PROPRONENTE:
LUMINORA CANDELA S.R.L.
 Via TEVERE n. 41
 00198 ROMA

Il legale rappresentante

©2024 - Questo elaborato è il progetto della Luminora Candela S.r.l. peraltro non può essere considerato un ingegnere, né a parte senza l'autorizzazione scritta della stessa. Da non utilizzarsi per scopi diversi da quelli per cui è stato creato.