

LEGENDA

- Rete Natura 2000
- Confini Amministrativi comune di Ascoli Satriano (FG)
- Confini Amministrativi comune di Candela (FG)
- Area Catastale Impianto
- Cavidotto MT
- Cavidotto AT
- Stazione RTN
- Stazione Elettrica Utente

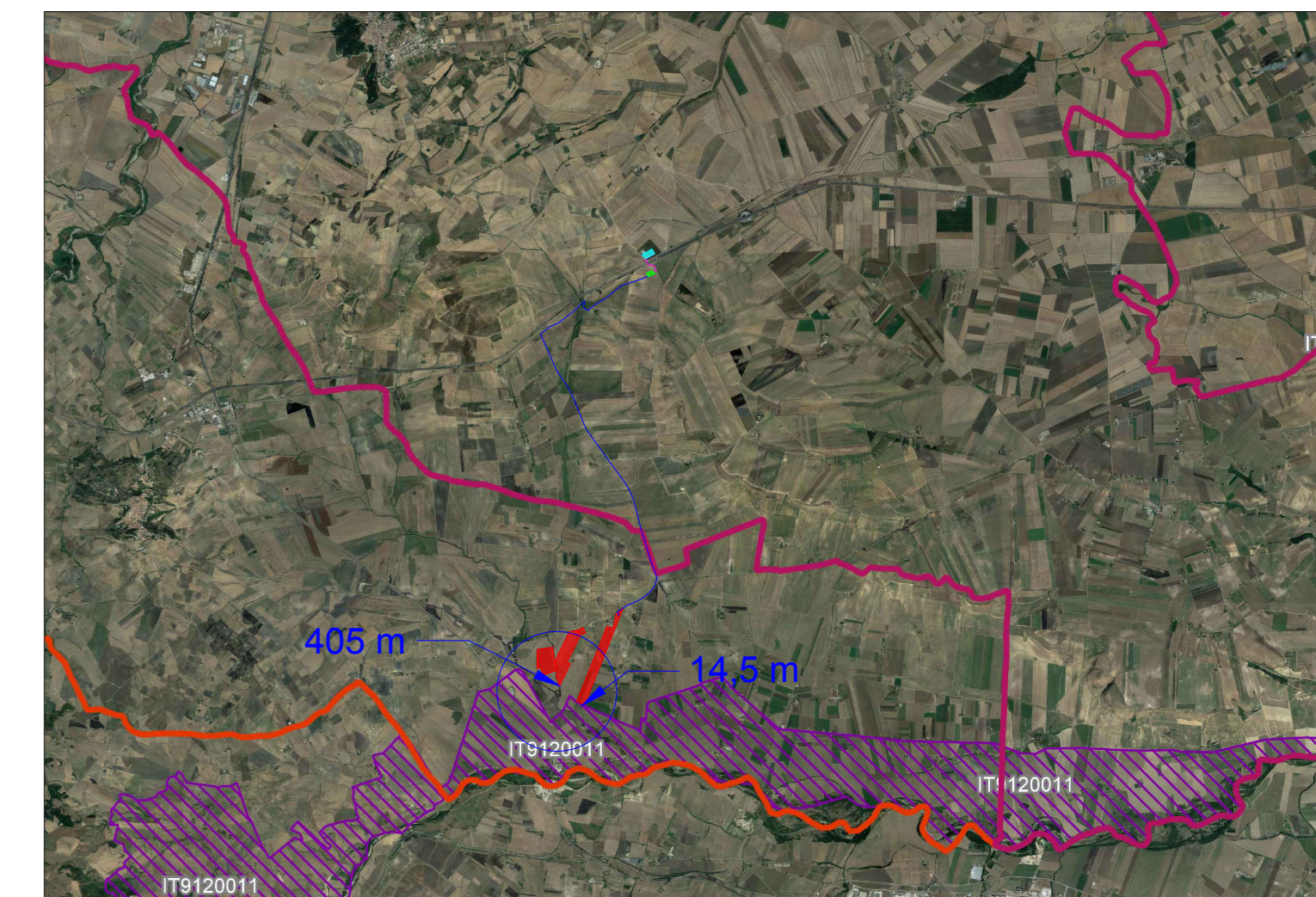

Realizzazione di impianto agrivoltaico con produzione agricola e produzione di energia elettrica da fonte rinnovabile fotovoltaica da ubicarsi in località Posta Fissa in agro di Candela (FG) e delle relative opere di connessione alla Stazione elettrica SE Camerelle nel Comune di Ascoli Satriano (FG)

Potenza nominale cc: 30,893 MWp - Potenza in immissione ca: 30,00 MVA

ELABORATO

INQUADRAMENTO VINCOLISTICO DELL'IMPIANTO E DELLE OPERE DI CONNESSIONE ALLA RETE
RETE NATURA 2000

IDENTIFICAZIONE ELABORATO

Luogo progetto	Codice pratica	Documento	Codice elaborato	N° fogli	N° fasc. fogli	Nome file	Data	Scala
PD		D	3.23_06	1	1	D_3.23_05_RN2000OCR	06/2024	1:10.000

Rev. n°	Data	Descrizione	Redatto	Verificato	Approvato
00	08/11/2022	1° Emissione	PETRELLI	SPINELLI	AMBRON
01	30/06/2024	2° Emissione	GIAMPIETRO	MAGARIELLI	AMBRON

PROGETTAZIONE:
MATE System srl
Via Goffredo Mameli, n. 5
70020 Cassano delle Murge (BA)
tel. +39 080 5746758
mail: info@matesystem.it
pec: matesystem@pec.it

Il progettista:
Dott. Ing. **Francesco Ambron**

PROPRONTE:
LUMINORA CANDELA S.R.L.
Via TEVERE n. 41
00198 ROMA

Il legale rappresentante