



REGIONE
PUGLIA



PROVINCIA
DI FOGGIA



COMUNE
DI CANDELA



COMUNE
DI ASCOLI SATRIANO

Realizzazione di impianto agrivoltaico con produzione agricola e produzione di energia elettrica da fonte rinnovabile fotovoltaica da ubicarsi in località Posta Fissa in agro di Candela (FG) e delle relative opere di connessione alla Stazione elettrica SE Camerelle nel Comune di Ascoli Satriano (FG)

Potenza nominale cc: 30,893 MWp - Potenza in immissione ca: 30,00 MVA

ELABORATO

IMPATTO ARCHEOLOGICO

CARTA SEGNALAZIONE ARCHEOLOGICA

IDENTIFICAZIONE ELABORATO

Livello progetto	Codice Pratica	documento	codice elaborato	n° foglio	n° tot. fogli	Nome file	Data	Scala
PD		D	3.29_02			D_3.29_02_CAN21_TAV_2_SEGN	06/2024	n.a.

REVISIONI

Rev. n°	Data	Descrizione	Redatto	Verificato	Approvato
00	08/11/2022	1° Emissione	NAPOLITANO	PETRELLI	AMBRON
01	30/06/2024	2° Emissione	NAPOLITANO	NAPOLITANO	NAPOLITANO

PROGETTAZIONE:

MATE System srl

Via Goffredo Mameli, n.5
70020 Cassano delle Murge (BA)
tel. +39 080 5746758
mail: info@matesystemsrl.it
pec: matesystem@pec.it

DIRITTI Questo elaborato è di proprietà della Luminora Candela S.r.l. pertanto non può essere riprodotto né integralmente, né in parte senza l'autorizzazione scritta della stessa. Da non utilizzare per scopi diversi da quelli per cui è stato fornito.

PROPONENTE:
LUMINORA CANDELA S.R.L.
Via TEVERE n.°41
00198 ROMA

Il legale rappresentante

Questo documento contiene informazioni di proprietà della società MATE System S.r.l. e deve essere utilizzato esclusivamente dal destinatario in relazione alle finalità per le quali è stato ricevuto.
È vietata qualsiasi forma di riproduzione o di divulgazione senza l'esplicito consenso della MATE System S.r.l.

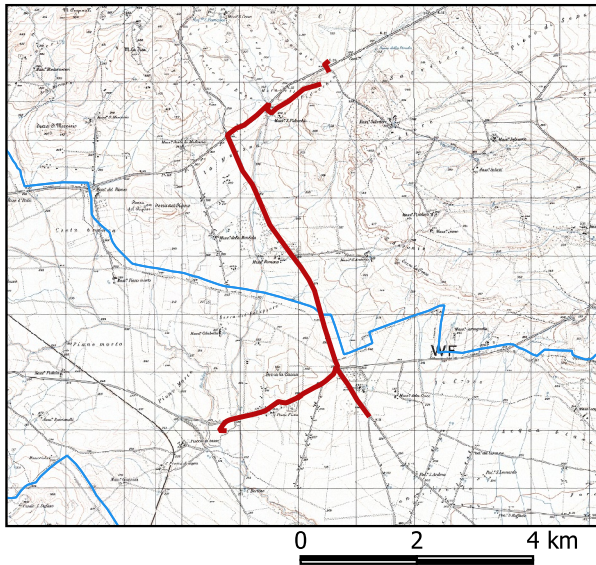
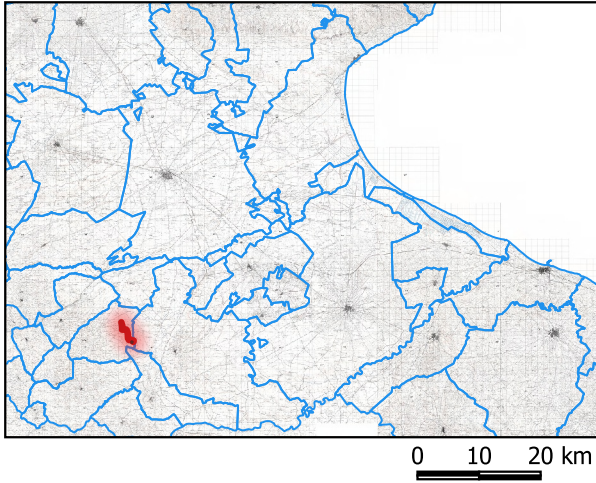



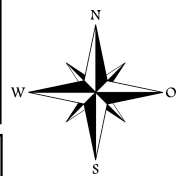

**REALIZZAZIONE DI IMPIANTO DI PRODUZIONE DI ENERGIA ELETTRICA DA FONTE RINNOVABILE FOTOVOLTAICA DA UBICARSI IN AGRO DI CANDELA (FG) E DELLE RELATIVE OPERE DI CONNESSIONE ALLA STAZIONE DI CONNESSIONE ELETTRICA SE CAMERELLE NEL COMUNE DI ASCOLI SATRIANO (FG)
VALUTAZIONE D'IMPATTO ARCHEOLOGICO**

**TAVOLA 2
Carta delle segnalazioni archeologiche**



drawn by
Christian Napolitano

	CAN21_BUFFER_EDIT		CAN21_SITI_POLIG
	CONFINI_COMUNALI		Siti segnalati