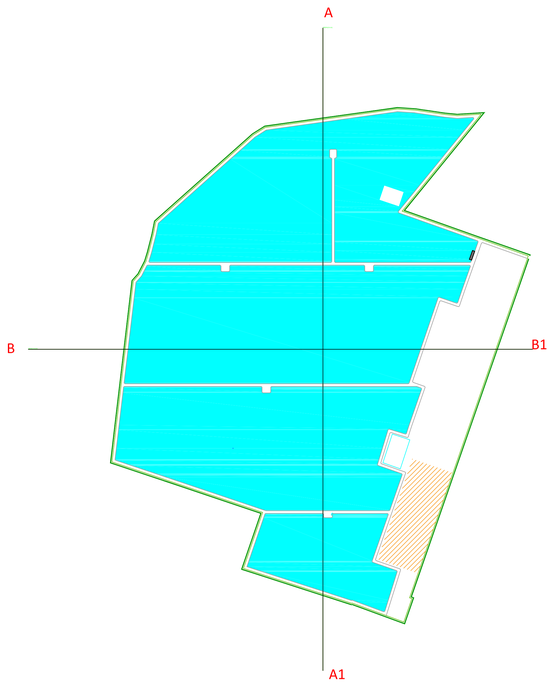

LEGENDA

- Area impianto agrivoltaico
- Shelter
- Cabina servizi ausiliari
- Uliveto superintensivo
- Uliveto esistente
- Cavidotto interrato 36 kV
- Cavidotto colleg. ampliamento SE a SE Manfredonia
- Ampliamento SE Manfredonia
- Confine di proprietà
- Recinzione
- Lentisco - Ilatro / Alaterno - Lentisco (mitigazione esterna)
- Viabilità esterna al campo fotov. da realizzare
- Viabilità interna al campo fotovoltaico
- Cabina di Consegna
- Vasche

PROFILO A A1

Altezze: 1:1000
Lunghezze: 1:1000

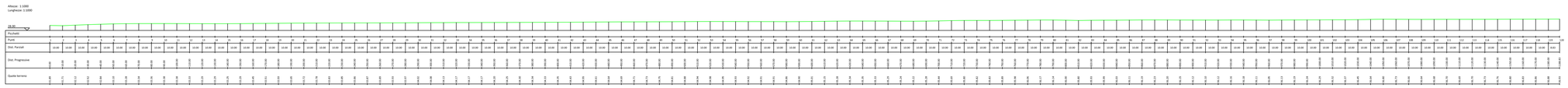

PROFILO B B1

Altezze: 1:1000
Lunghezze: 1:1000

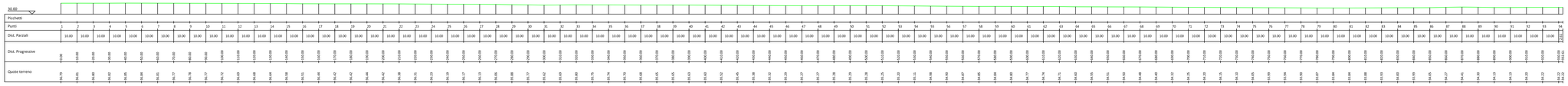

REGIONE PUGLIA

COMUNE DI CARAPELLE

PROGETTO PER LA REALIZZAZIONE E L'ESERCIZIO DI UN IMPIANTO AGRIVOLTAICO AVENTE POTENZA P=36,083 MWp CIRCA E RELATIVE OPERE DI CONNESSIONE

Nome impianto CAR01
Comune di Carapelle, Regione Puglia

PROGETTO DEFINITIVO

Codice pratica: **WPBM6T0**

N° Elaborato: **IN13**

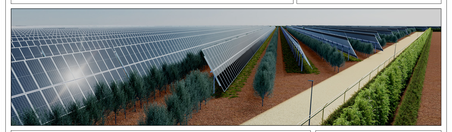

ELABORATO:

PROFILI LONGITUDINALI E TRASVERSALI DEL TERRENO

COMMITTENTE:
LT 04 s.r.l.
Anello Nord 25 ,39031 Brunico (BZ)
p.iva: 08527550720

PROGETTISTI:

Ing. Alessandro la Grasta

ORDINE DEGLI INGEGNERI
DR.ING.
ALESSANDRO LA GRASTA
Sez. A - 7798
DI CIVILE AMBIENTALE
DI INF DELL'INGEGNERIA
DI INF DELL'INFORMAZIONE
ALESSANDRO LA GRASTA

Ing. Luigi Tattoli

ORDINE DEGLI INGEGNERI
DR.ING.
LUIGI TATTOLI
Sez. A - 7969
DI CIVILE AMBIENTALE
DI INF DELL'INGEGNERIA
DI INF DELL'INFORMAZIONE
LUIGI TATTOLI

PROGETTAZIONE:

LT service energy solutions

LT SERVICE s.r.l.
via Trieste n°39, 70056 Molfetta (BA)
tel: 0803346537
pec: studiotecnicolt@pec.it

File: WPBM6T0_ElaboratoGrafico_13.pdf | Folder: WPBM6T0_ElaboratoGrafico.zip

REV.	DATA	SCALA	FORMATO	NOME FILE	DESCRIZIONE REVISIONE
00	30/04/2024	1:5.000	A0		PRIMA EMISSIONE