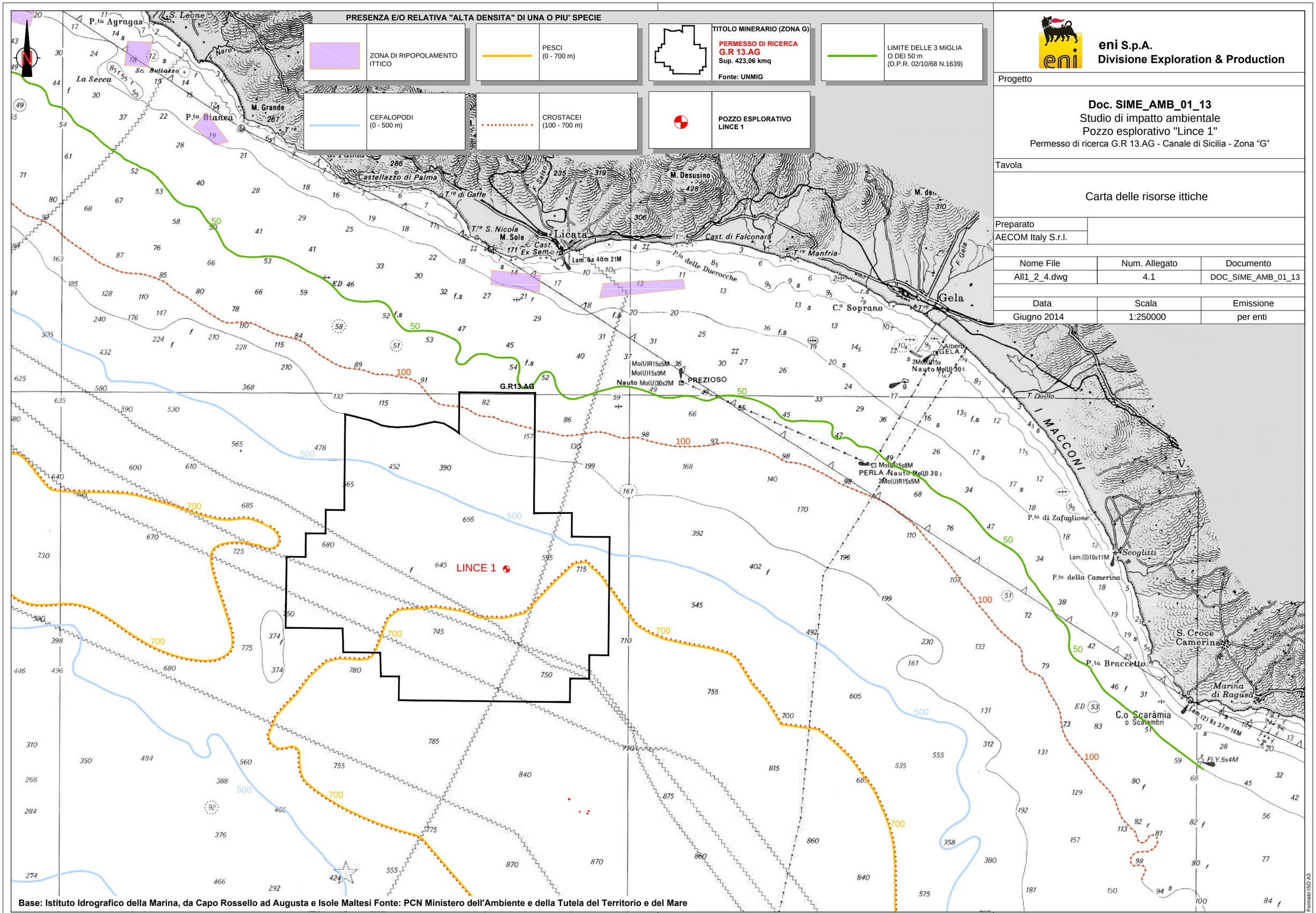

Base: Istituto Idrografico della Marina, da Capo Rossello ad Augusta e Isole Maltesi Fonte: PCN Ministero dell'Ambiente e della Tutela del Territorio e del Mare

eni S.p.A.
Divisione Exploration & Production

Progetto

Doc. SIME_AMB_01_13
Studio di impatto ambientale
Pozzo esplorativo "Lince 1"
Permesso di ricerca G.R 13.AG - Canale di Sicilia - Zona "G"

Tavola

Carta delle risorse ittiche

Preparato
AECOM Italy S.r.l.

Nome File	Num. Allegato	Documento
All1_2_4.dwg	4.1	DOC_SIME_AMB_01_13

Data	Scala	Emissione
Giugno 2014	1:250000	per enti

Formato ISO A3