

PLANIMETRIA ESPROPRI
Scala 1:1000

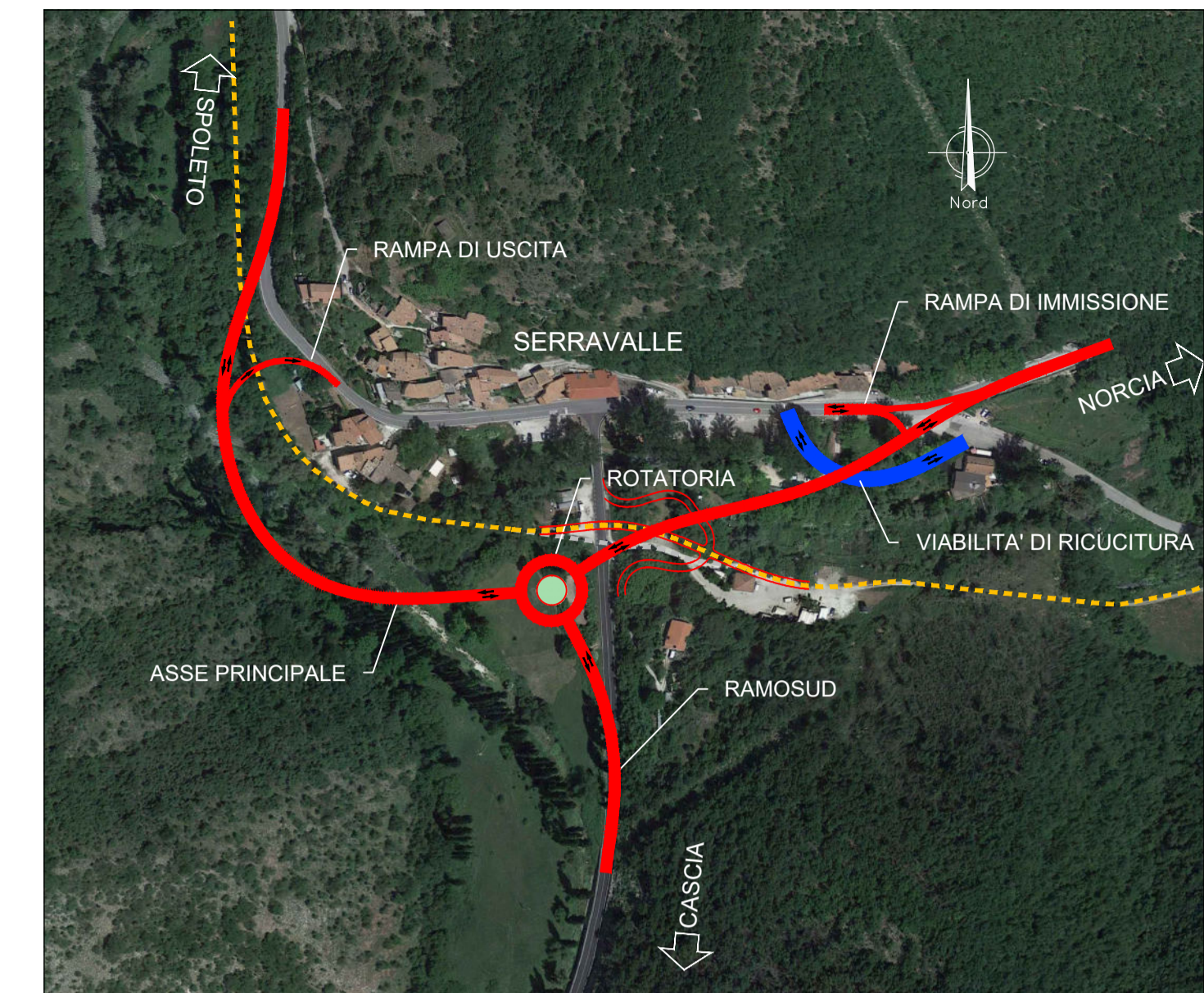
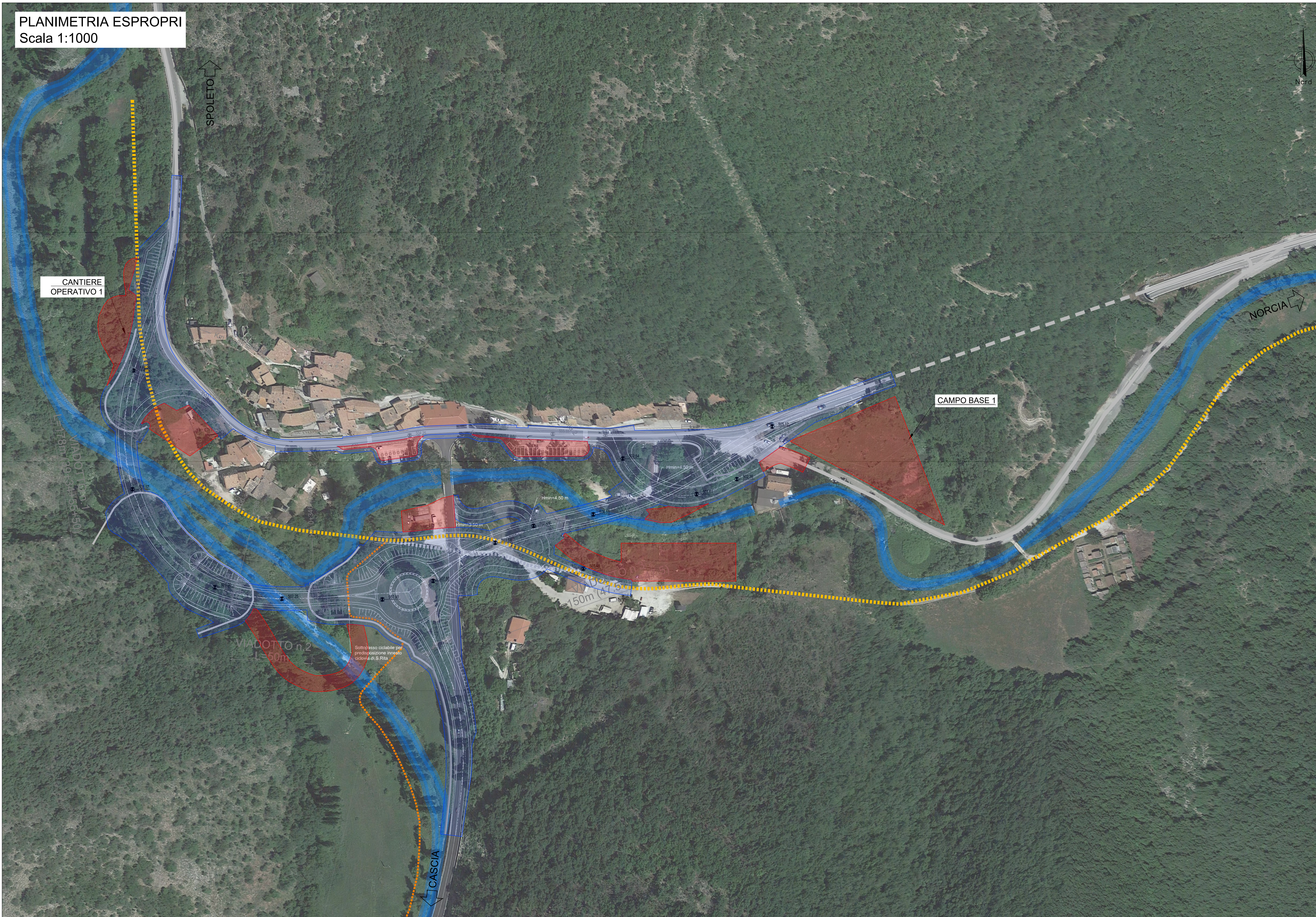

LEGENDA

- ESPROPRI DEFINITIVI
- ESPROPRI TEMPORANEI
- S.S.685
- PISTA CICLABILE SU TRACCIATO EX FERROVIA SPOLETO - NORCIA

anas
GRUPPO FS ITALIANE

SOGGETTO ATTUATORE - Art.7 D.L. 11 novembre 2016, n. 205 (già art.15 ter del D.L. 17 ottobre 2016, n.189, convertito dalla L. 15 dicembre 2016, n.229) ex OCDPC 408 / 2016 - art.4 OCDPC 475 / 2017 - art.3



PNC - PNRR: Piano Nazionale Complementare al Piano Nazionale di Ripresa e Resilienza nei territori colpiti dal sisma 2009-2016, Sub-misura A4, "Investimenti sulla rete stradale statale"

S.S. 685 "Tre Valli Umbre"
Miglioramento funzionale dell'attraversamento della frazione di Serravalle

PROGETTO DI FATTIBILITÀ TECNICO ECONOMICA

PROGETTAZIONE: ATI SINTAGMA - ICARIA

IL RESPONSABILE DELL'INTEGRAZIONE DELLE PRESTAZIONI SPECIALISTICHE:
Dott. Ing. Nando Granieri
Ordine degli Ingegneri della Prov. di Perugia n° A351

IL PROGETTISTA:
Dott. Ing. Elena Bartolucci
Ordine degli Ingegneri della Prov. di Perugia n° A3217

IL GEOLOGO:
Dott. Geol. Giorgio Cerquiglini
Ordine dei Geologi della Regione Umbria n° 108

IL COORDINATORE PER LA SICUREZZA IN FASE DI PROGETTAZIONE:
Dott. Ing. Filippo Rambiano
Ordine degli Ingegneri della Prov. di Perugia n° A1373

VISTO: IL RESPONSABILE DEL PROCEDIMENTO
Dott. Ing. Gianluca De Paolis
Ordine degli Ingegneri della Prov. di Perugia n° A1344

IL D.E.C.
Dott. Arch. Lara Esposito
Ordine degli Architetti P.P.C. della Prov. di L'Aquila n° 859

IL GRUPPO DI PROGETTAZIONE:

MANDATARIA: **Sintagma**

MANDANTI: **ICARIA**

Dott. Ing. N. Granieri
 Dott. Ing. V. Truffini
 Dott. Arch. F. Berni Nalli
 Dott. Arch. A. Brocchini
 Dott. Ing. E. Bartolucci
 Dott. Ing. L. Spasconi
 Dott. Geol. G. Cerquiglini
 Dott. Ing. F. Rambiano
 Dott. Ing. M. Abram
 Dott. Arch. C. Pascucci
 Dott. Agr. F. Berni Nalli
 Geom. S. Scoppetta
 Geom. M. Zucconi
 Dott. Ing. E. Santucci
 Dott. Arch. S. Brocchini
 Dott. Ing. C. Rossi

13. ESPROPRI			
13.01 ELABORATI GENERALI			
Planimetria espropri su ortofoto			
CODICE PROGETTO	NOME FILE	REVISIONE	SCALA:
PG378	T00-ES01-ESP-P001-A	A	1:1000
PROGETTO	LIV. PROG. ANNO	CODICE ELAB.	
PG378	P 23	T00ES01ESPPO01	
REV.	DESCRIZIONE	DATA	REDDATTO VERIFICATO APPROVATO
A	Emissione	06-23	E.Santucci E.Bartolucci N.Granieri