

PLANIMETRIA ESPROPRI
Scala 1:1000

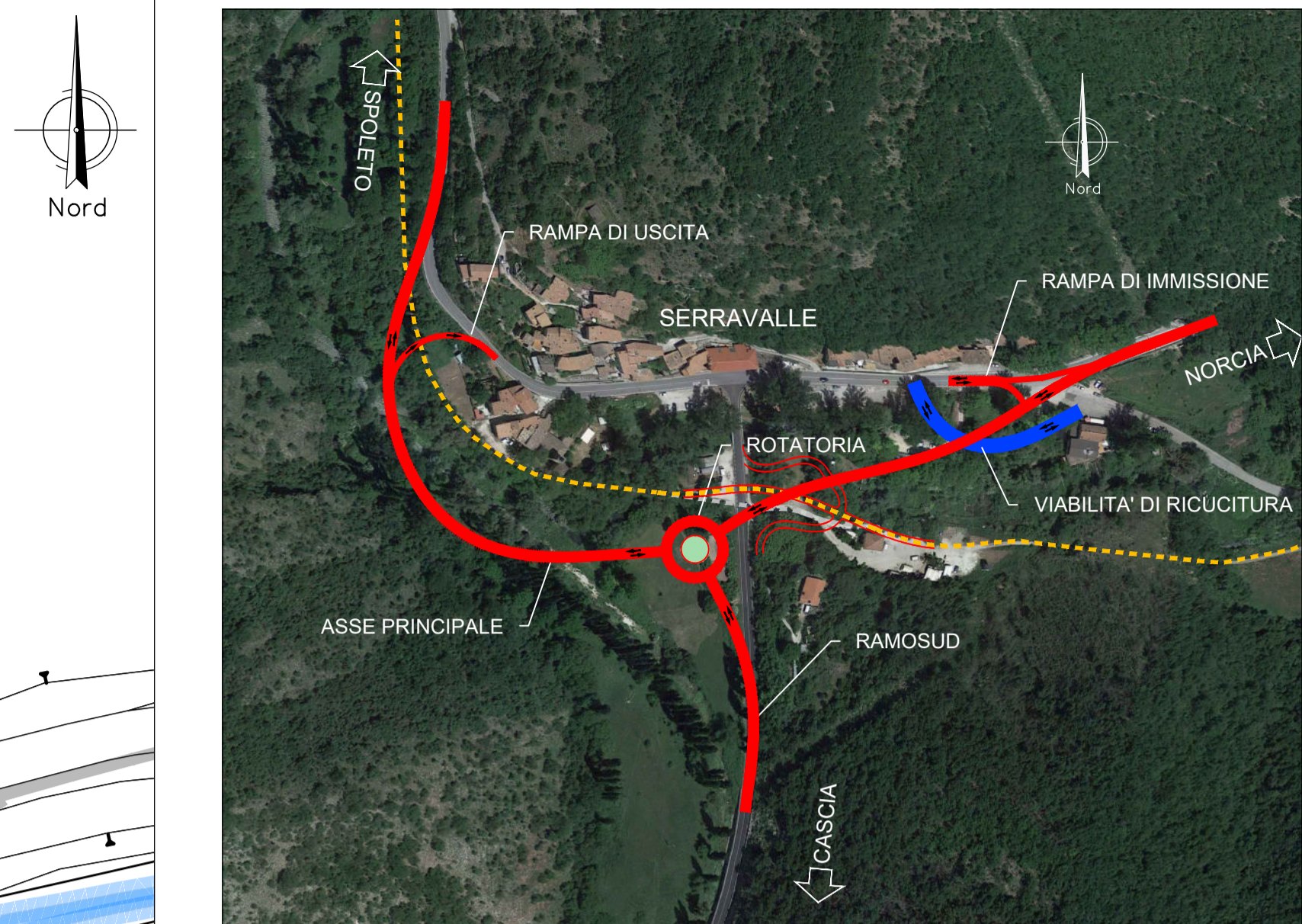
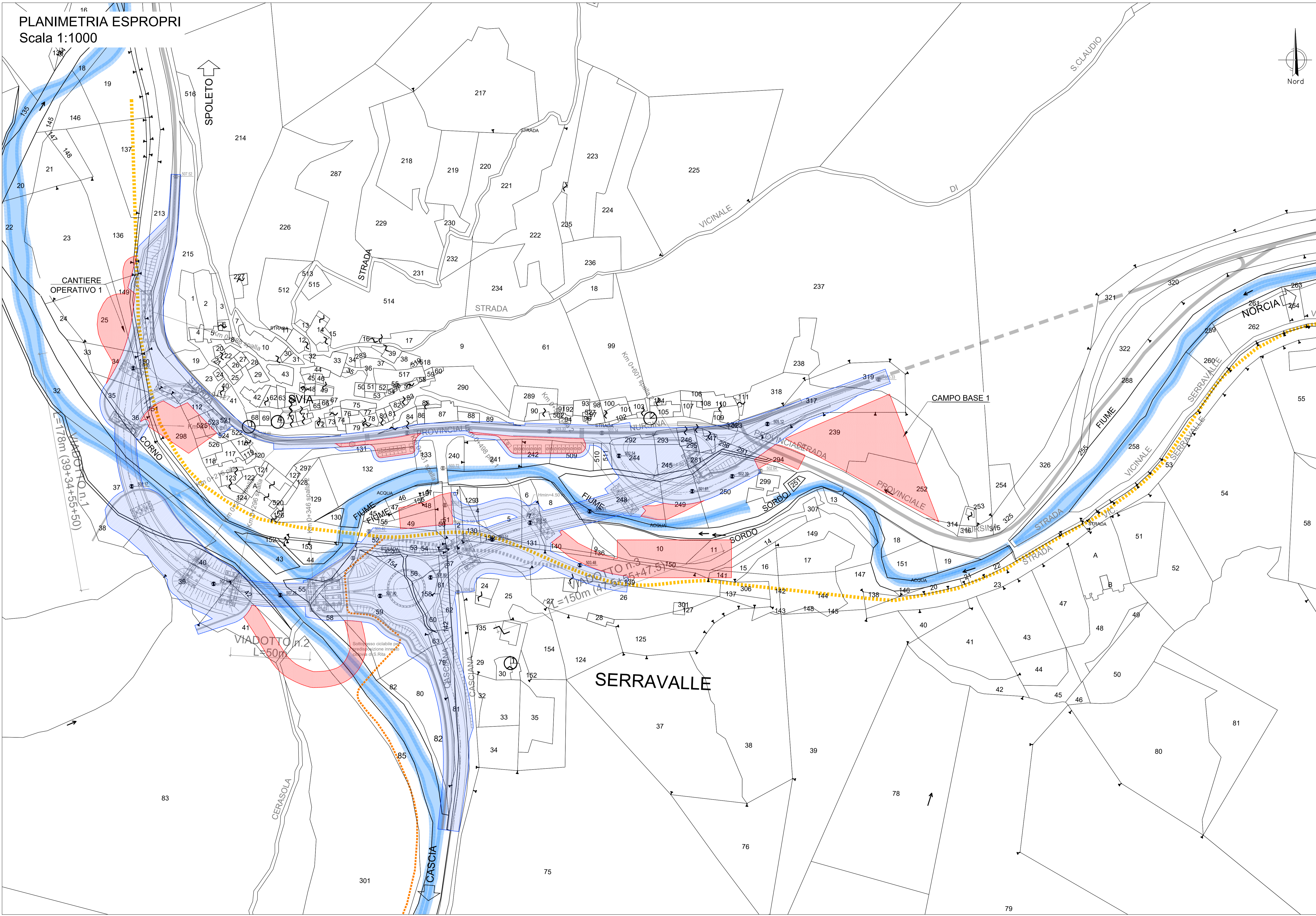

LEGENDA

- ESPROPRI DEFINITIVI
- ESPROPRI TEMPORANEI
- S.S.685
- PISTA CICLABILE SU TRACCIATO EX FERROVIA SPOLETO - NORCIA

anas
GRUPPO FS ITALIANE

SOGGETTO ATTUATORE - Art.7 D.L. 11 novembre 2016, n. 205 (già art.15 ter del D.L. 17 ottobre 2016, n. 189, convertito dalla L. 15 dicembre 2016, n.229)
ex OCDPC 408 / 2016 - art.4
OCDPC 475 / 2017 - art.3



PNC - PNRR: Piano Nazionale Complementare al Piano Nazionale di Ripresa e Resilienza nei territori colpiti dal sisma 2009-2016, Sub-misura A4, "Investimenti sulla rete stradale statale"

S.S. 685 "Tre Valli Umbre"
Miglioramento funzionale dell'attraversamento della frazione di Serravalle

PROGETTO DI FATTIBILITÀ TECNICO ECONOMICA

PROGETTAZIONE: **ATI SINTAGMA - ICARIA**

IL RESPONSABILE DELL'INTEGRAZIONE DELLE PRESTAZIONI SPECIALISTICHE:
Dott. Ing. Nando Granieri
Ordine degli Ingegneri della Prov. di Perugia n° A351

IL PROGETTISTA:
Dott. Ing. Elena Bartolucci
Ordine degli Ingegneri della Prov. di Perugia n° A3217

IL GEOLOGO:
Dott. Geol. Giorgio Cerquiglini
Ordine dei Geologi della Regione Umbria n° 108

IL COORDINATORE PER LA SICUREZZA IN FASE DI PROGETTAZIONE:
Dott. Ing. Filippo Fiambrano
Ordine degli Ingegneri della Prov. di Perugia n° A1373

VISTO: IL RESPONSABILE DEL PROCEDIMENTO
Dott. Ing. Gianluca De Paolis
Ordine degli Ingegneri della Prov. di Perugia n° A1344

IL D.E.A.
Dott. Arch. Lara Esposito
Ordine degli Architetti P.P.C. della Prov. di L'Aquila n° 859

MANDATARIA: **Sintagma**

MANDANTI: **ICARIA**

IL GRUPPO DI PROGETTAZIONE:
Dott. Ing. N. Granieri
Dott. Ing. V. Truffini
Dott. Ing. F. Berti Nelli
Dott. Arch. A. Brocchini
Dott. Ing. E. Bartolucci
Dott. Ing. L. Spasconi
Dott. Geol. G. Cerquiglini
Dott. Ing. F. Fiambrano
Dott. Ing. M. Abram
Dott. Arch. C. Pisciotti
Geom. F. Berti Nelli
Geom. S. Scioetta
Geom. M. Zucconi
Dott. Ing. L. Pascoletti
Dott. Arch. E. Santucci
Dott. Arch. S. Brocchini
Dott. Ing. C. Rossi

PROTOCOLLO: _____ DATA: _____

13. ESPROPRI
13.01 ELABORATI GENERALI

Planimetria espropri su catastale

CODICE PROGETTO	NOME FILE	REVISIONE	SCALA:
PROGETTO PG378	T00-ES01-ESP-PP01-A	A	1:1000
LIV. PROG. ANNO	CODICE ELAB.		
P 23	T00ES01ESP01		

REV.	DESCRIZIONE	DATA	REDATTO	VERIFICATO	APPROVATO
A	Emissione	06-23	E.Santucci	E.Bartolucci	N.Granieri