PLANIMETRIA DI PROGETTO
Scala 1:1000

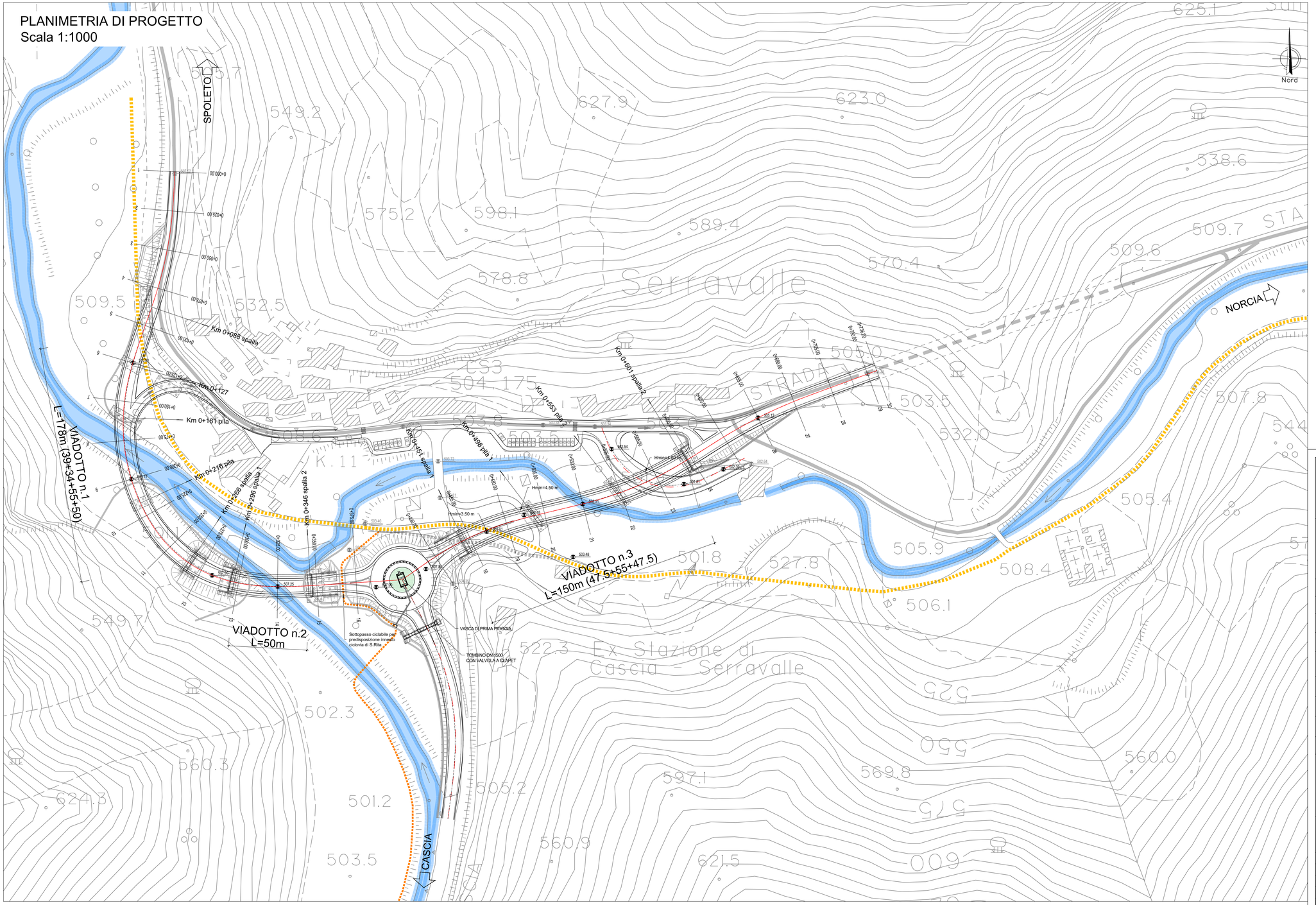

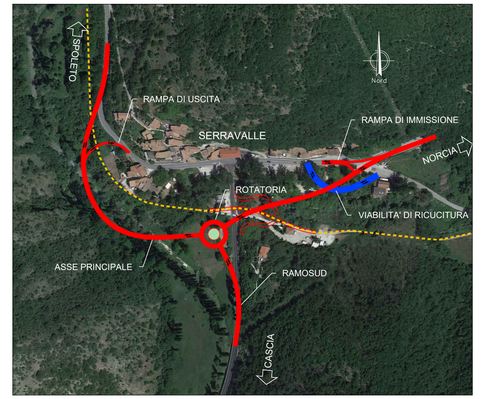

LEGENDA

	S.S.685
	CORSI D'ACQUA
	PISTA CICLABILE SU TRACCIATO EX FERROVIA SPOLETO - NORCIA
	IPOTESI CICLOVIA DI S.RITA (ESCLUSA DALL'APPALTO

SOGGETTO ATTUATORE - Art.7 D.L. 11 novembre 2016, n. 205 (già art.15 ter del D.L. 17 ottobre 2016, n.189, convertito dalla L. 15 dicembre 2016, n.229)
ex OCDPC 408 / 2016 - art.4
OCDPC 475 / 2017 - art.3

anas GRUPPO FS ITALIANE

PNC – PNRR: Piano Nazionale Complementare al Piano Nazionale di Ripresa e Resilienza nei territori colpiti dal sisma 2009–2016, Sub–misura A4,"Investimenti sulla rete stradale statale"

S.S. 685 "Tre Valli Umbre"
Miglioramento funzionale dell'attraversamento della frazione di Serravalle

PROGETTO DI FATTIBILITÀ TECNICO ECONOMICA

PROGETTAZIONE: ATI SINTAGMA - ICARIA

IL RESPONSABILE DELL'INTEGRAZIONE DELLE PRESTAZIONI SPECIALISTICHE:
Dott. Ing. Nando Granieri
Ordine degli Ingegneri della Prov. di Perugia n° A351

IL PROGETTISTA:
Dott. Ing. Elena Bartolocci
Ordine degli Ingegneri della Prov. di Perugia n° A3217

IL GEOLOGO:
Dott. Geol. Giorgio Cerquiglini
Ordine dei Geologi della Regione Umbria n° 108

IL COORDINATORE PER LA SICUREZZA IN FASE DI PROGETTAZIONE:
Dott. Ing. Filippo Pambianco
Ordine degli Ingegneri della Prov. di Perugia n° A1373

VISTO: IL RESPONSABILE DEL PROCEDIMENTO
Dott. Ing. Gianluca De Paolis
Ordine degli Ingegneri della Prov. di Perugia n° A1344

IL DEC
Dott. Arch. Lara Eusanio
Ordine degli Architetti P.P.C. della Prov. di L'Aquila n° 859

IL GRUPPO DI PROGETTAZIONE:

MANDATARIA: Sintagma
Dott.Ing. N.Granieri
Dott.Ing. V.Truffini
Dott.Ing. T.Berti Nulli
Dott.Arch. A.Bracchini
Dott.Ing. E.Bartolocci
Dott.Ing. L.Spaccini
Dott.Geol. G.Cerquiglini
Dott.Ing. F.Pambianco
Dott.Ing. M.Abram
Dott.Arch. C.Presciutti
Dott. Agr. F.Berti Nulli
Geom. S.Scopetta
Geom. M.Zucconi
Geom. L.Pacioselli
Dott.Ing. E.Santucci
Dott.Arch. S.Bracchini
Dott.Ing. C.Rossi

MANDANTI: ICARIA società di ingegneria
Dott. Ing. V.Rotisciani
Dott. Ing. F.Macchioni
Dott. Ing. G.Pulli
Dott. Ing. V.Piunno

INGEGNERI DELLA PROVINCIA DI PERUGIA
Sezione A N° A3217
DOTTORE INGEGNERE
NANDO GRANIERI
SETTORE CIVILE E AMBIENTALE
SETTORE INDUSTRIALE
SETTORE DELL'INFORMAZIONE

INGEGNERI DELLA PROVINCIA DI PERUGIA
Sezione A N° A3217
DOTTORE INGEGNERE
ELENA BARTOLOCCI
SETTORE CIVILE E AMBIENTALE

PROTOCOLLO	DATA

05.PROGETTO STRADALE
05.01 ASSE PRINCIPALE

Planimetria di progetto su cartografia

CODICE PROGETTO	NOME FILE	REVISIONE	SCALA:
PROGETTO PG378 LIV. PROG. P ANNO 23	T00–PS01–TRA–PP01–A CODICE ELAB. T00PS01TRAPP01	A	1:1.000

REV.	DESCRIZIONE	DATA	REDATTO	VERIFICATO	APPROVATO
A	Emissione	Ott–23	E.Santucci	E.Bartolocci	N.Granieri