

PLANIMETRIA DI TRACCIAMENTO
Scala 1:1000

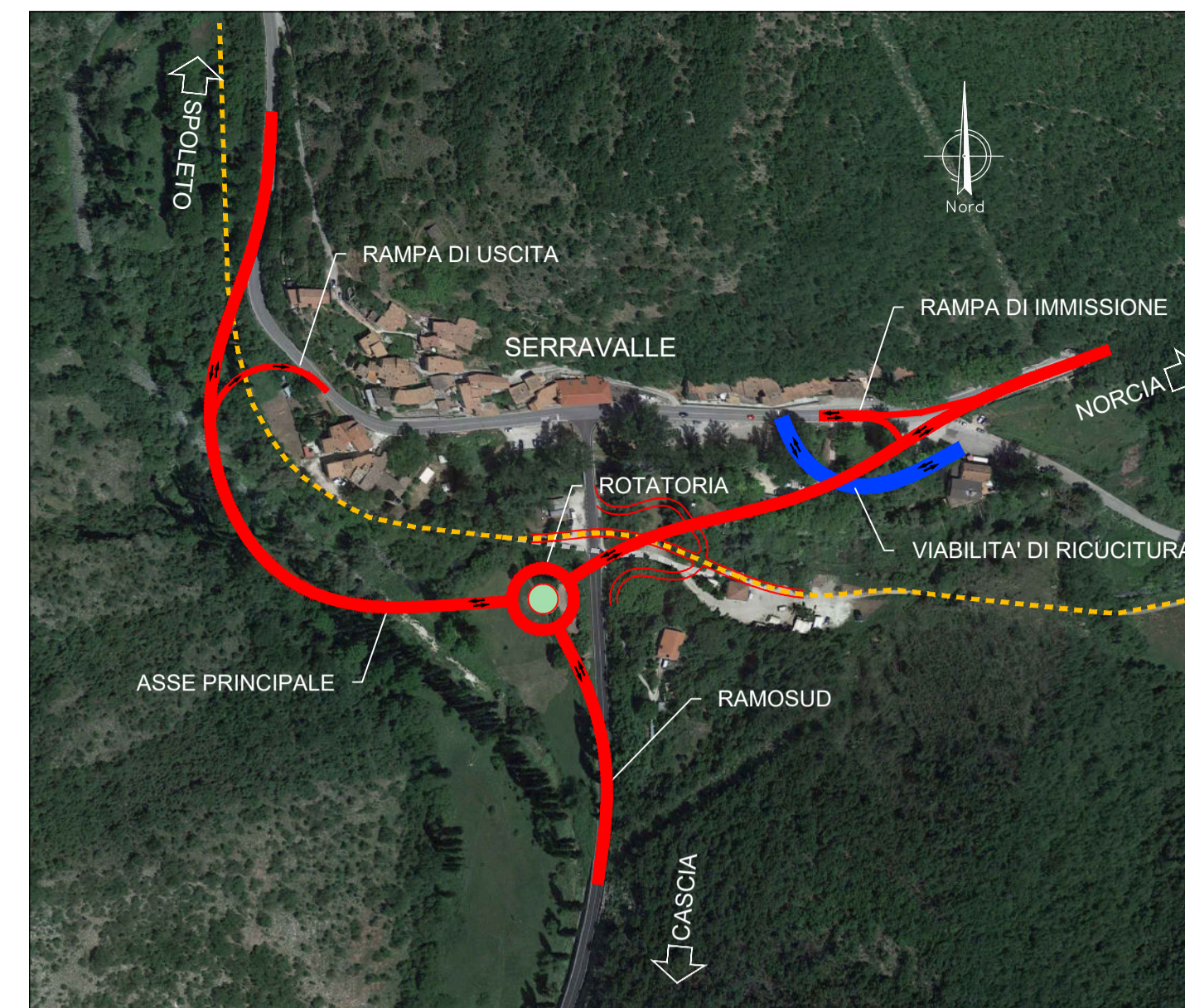
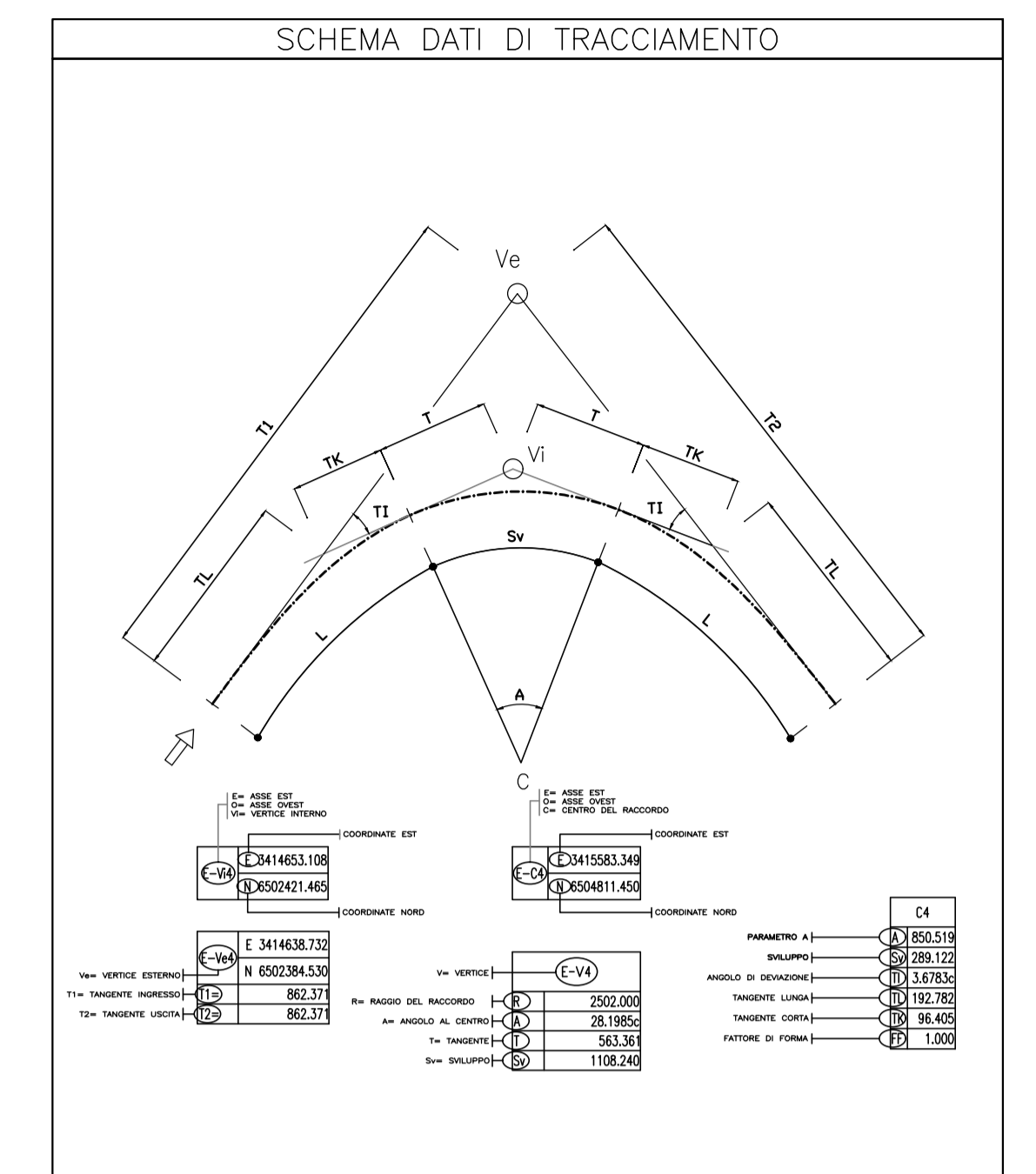
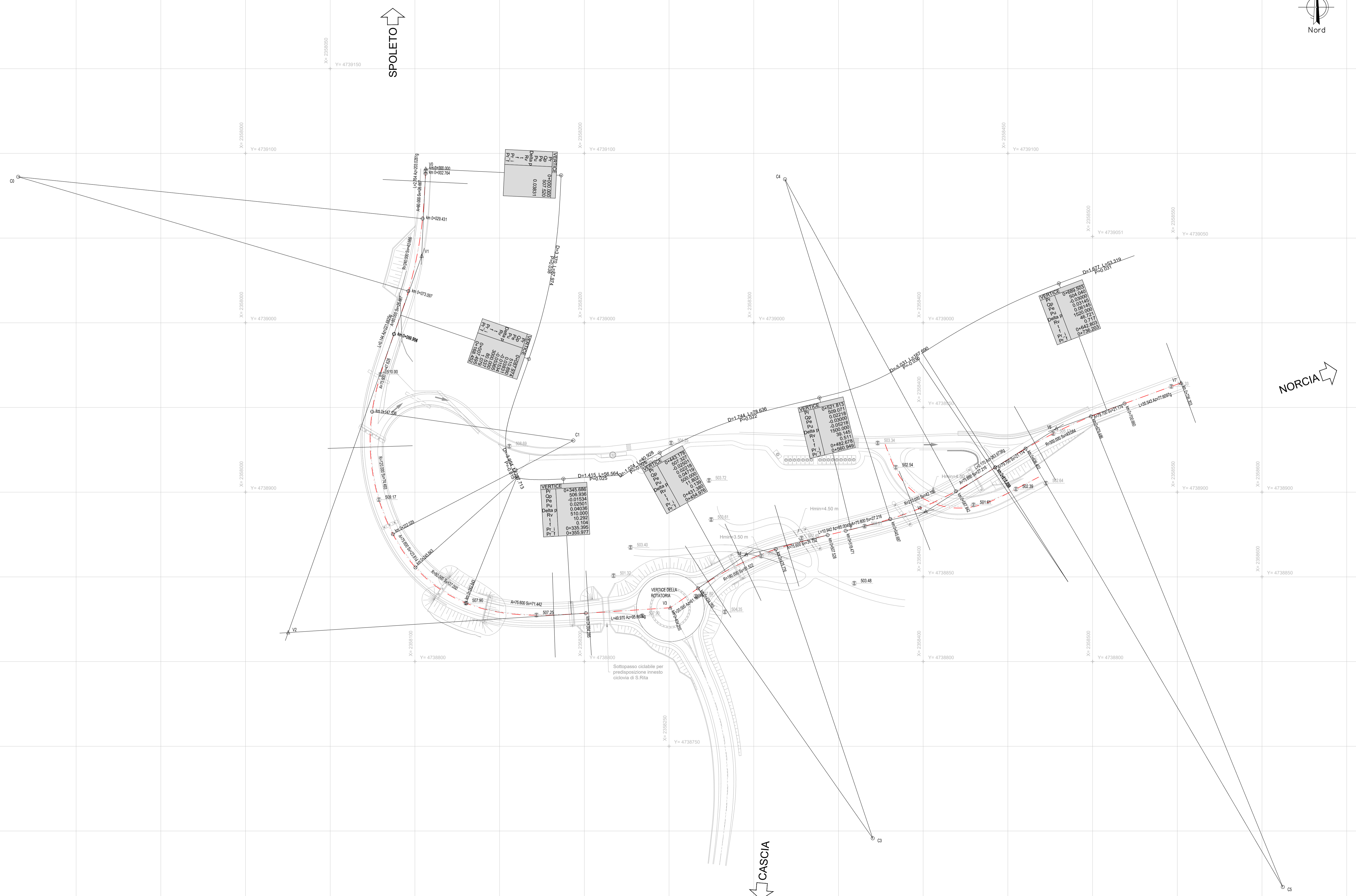

AZ	L	N	A	Sw	AngF	Ac	Tan	Sw	Ti	Tc
4.963	2.764	1.000	80.000	26.867	3.3306	18.2176	25.828	31.915	17.791	8.862
238870.292	238870.292	1.000	80.000	26.867	3.3306	18.2176	25.828	31.915	17.791	8.862
238870.292	238870.292	1.000	80.000	26.867	3.3306	18.2176	25.828	31.915	17.791	8.862

SOGGETTO ATTUATORE - Art.7 D.L. 11 novembre 2016, n. 205 (già art.15 ter del D.L. 17 ottobre 2016, n.189, convertito dalla L. 15 dicembre 2016, n.229) ex OCDPC 408 / 2016 - art.4 OCDPC 475 / 2017 - art.3

PNC – PNRR: Piano Nazionale Complementare al Piano Nazionale di Ripresa e Resilienza nei territori colpiti dal sisma 2009–2016, Sub–misura A4, “Investimenti sulla rete stradale statale”
S.S. 685 “Tre Valli Umbre”
Miglioramento funzionale dell’attraversamento della frazione di Serravalle

PROGETTO DI FATTIBILITÀ TECNICO ECONOMICA

PROGETTAZIONE: ATI SINTAGMA - ICARIA

IL RESPONSABILE DELL'INTEGRAZIONE DELLE PRESTAZIONI SPECIALISTICHE:
Dot. Ing. Nando Granieri
Ordine degli Ingegneri della Prov. di Perugia n° A331

IL GRUPPO DI PROGETTAZIONE:
MANDATARIA: **Sintagma**
ICARIA
Dot. Ing. N. Granieri
Dot. Ing. V. Bartolucci
Dot. Ing. V. Bartolucci
Dot. Ing. F. Masconi
Dot. Ing. G. Puli
Dot. Ing. V. Pivano

IL COORDINATORE PER LA SICUREZZA IN FASE DI PROGETTAZIONE:
Dot. Ing. Filippo Rambano
Ordine degli Ingegneri della Prov. di Perugia n° A1373

VISTO: IL RESPONSABILE DEL PROCEDIMENTO
Dot. Ing. Gianluca De Paolis
Ordine degli Ingegneri della Prov. di Perugia n° A1384

IL DEC
Dot. Arch. Lara Esposito
Ordine degli Architetti P.P.C. della Prov. di L'Aquila n° 859

05.PROGETTO STRADALE
05.01 ASSE PRINCIPALE
Planimetria di tracciamento

CODICE PROGETTO	PROGETTO	LEV. PROG. ANNO	NOME FILE	REVISIONE	SCALA:
PG378	P	23	T00 PS01 TRA PT01	A	1:1.000
REV.	DESCRIZIONE	DATA	REDDITO	VERIFICATO	APPROVATO
A	Emissione	09-23	E.Santucci	E.Bartolucci	N.Granieri