



Roma vedi intestazione digitale

Ministero della cultura

SOPRINTENDENZA SPECIALE PER IL PIANO
NAZIONALE DI RIPRESA E RESILIENZA

Class SS-PNRR [34.43.01/8.478.1/2021]

All. //

M Ministero dell' Ambiente
e della Sicurezza Energetica
Direzione generale valutazioni ambientali
Divisione V – Procedure di valutazione VIA e VAS
va@pec.mase.gov.it

Oggetto: [ID: 11305] WEB-VIA FER-VIAVIAF00000028 – Progetto per la realizzazione di un impianto fotovoltaico denominato “Campiglia” di potenza di picco pari a 67 MWp e 63,5 MW in immissione nel comune di Campiglia Marittima (LI) ed opere connesse alla RTN nel Comune di Suvereto (LI).

Procedura di Valutazione di Impatto Ambientale ai sensi dell'art.23 del D.Lgs 152/2006

Proponente: Società Iren Green Generation Tech S.r.l.

Richiesta di documentazione integrativa

E.p.c.

M Ministero dell' Ambiente
e della Sicurezza Energetica
Commissione Tecnica PNRR-PNIEC
compniec@pec.mase.gov.it

Alla Società Iren Green Generation Tech S.r.l.
irengreengenerationtech@pec.gruppoiren.it

Alla Soprintendenza Archeologia, belle arti
e paesaggio per le province di Pisa e Livorno
sabap-pi@pec.cultura.gov.it

In riferimento al procedimento in epigrafe e alla luce di quanto disposto dall'art. 24 del D. Lgs. 152/2006, verificata la documentazione consegnata e pubblicata sul portale Valutazioni e Autorizzazioni Ambientali del Ministero dell' Ambiente e della Sicurezza Energetica, si informa che questa Soprintendenza Speciale PNRR, ha acquisito:

- le **note prot. 11635 del 04/07/2024** e **prot. 12237 del 15/07/2024** con cui la **Soprintendenza belle arti e paesaggio per le province di Pisa e Livorno** ha effettuato una disamina della proposta progettuale e degli impatti determinati sul territorio interferito, evidenziando quanto segue:

“(…) la schermatura in progetto dei fotovoltaici proposti, pur risultando un efficace e valido strumento di mitigazione per il paesaggio agrario circostante, appare, allo stato di progetto, ancora troppo stereometrica e poco naturale.

Si ritiene inoltre opportuno che la recinzione esterna debba essere maggiormente mitigata dalla vegetazione e non a vista come in progetto.



SOPRINTENDENZA SPECIALE PER IL PNRR
Via di San Michele 22, 00153 Roma - TEL. 06-6723.4554
PEC: ss-pnrr@pec.cultura.gov.it
PEO: ss-pnrr@cultura.gov.it

Pertanto al fine di migliorare le schermature proposte e le relative qualità percettive, dovrà essere incrementata e “rinaturalizzata” la vegetazione schermante proposta su tutti i perimetri dei campi. I grafici rendering e di foto-simulazioni contenenti le prescrizioni impartite dovranno essere aggiornati ed eseguiti con punti di vista differenziati da diverse distanze e con vedute d’insieme anche dall’alto; in ogni caso, attraverso gli elaborati suddetti si dovrà evincere che la schermatura vegetativa sia comunque più naturale, maggiormente variegata e più in mimesi con il paesaggio circostante”.

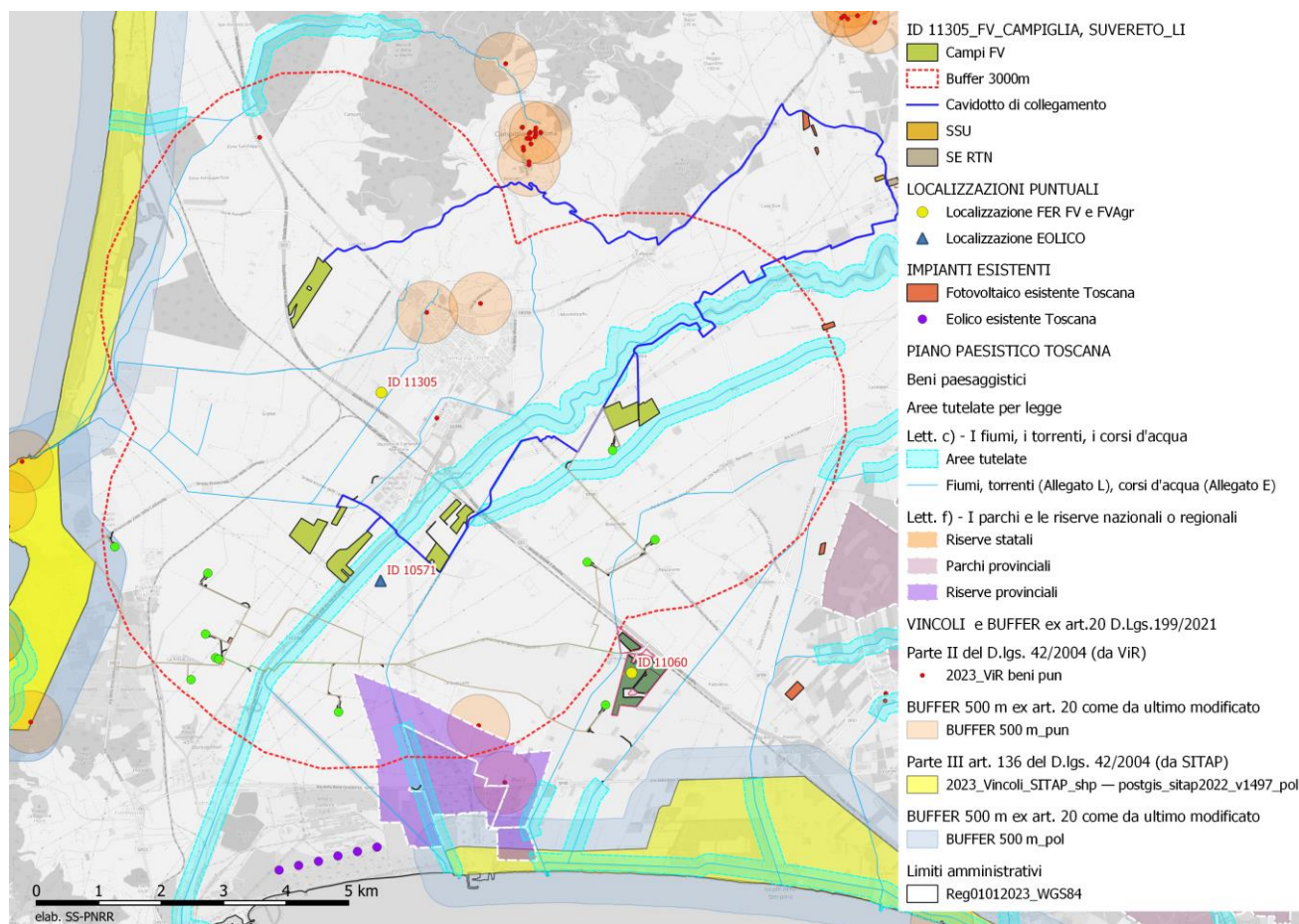

L'impianto ID 10305. Con la linea rossa tratteggiata il buffer pari a 3000m intorno alle aree di impianto

Questa Soprintendenza Speciale, viste le richieste di approfondimento e le criticità segnalate dalla competente Soprintendenza nei contributi soprarichiamati, e alla luce della propria attività tecnica istruttoria, rimane in attesa di ricevere la suddetta documentazione integrativa che codesto Ministero vorrà richiedere alla Società proponente, ai sensi e nei termini dell'art. 24 del D.lgs n. 152/2006, per poter esprimere il proprio parere di competenza nell'ambito del procedimento di VIA.

Tanto si comunica a ogni buon fine anche alla Società proponente.

(*) Per il SOPRINTENDENTE SPECIALE per il PNRR
(Dott. Luigi LA ROCCA)
IL DIRIGENTE del Servizio V
(Dott. Massimo CASTALDI)

(*) rif. delega nota prot. n. 10368 del 04/04/2024



MINISTERO DELLA CULTURA
SOPRINTENDENZA SPECIALE PER IL PNRR
Via di San Michele 22, 00153 Roma - TEL. 06-6723.4554
PEC: ss-pnrr@pec.cultura.gov.it
PEO: ss-pnrr@cultura.gov.it